



Rencana Administrasi Pemilihan Umum



IKHTISAR

- Pendahuluan
- Undang-Undang Pilihan Pemilih (VCA)
- Implementasi VCA di Kabupaten LA
- Edukasi Pemilih dan Penjangkauan
- Pusat Pemilihan dan Lokasi Kotak Surat Suara
- Tata Letak Pusat Pemilihan, Peralatan, dan Staf
- Keamanan dan Rencana Kontingensi
- Perkembangan Selanjutnya



Undang-Undang Pilihan Pemilih (VCA)

VCA memberikan kerangka kerja mendasar bagi kabupaten untuk menawarkan pilihan yang diperluas untuk pemilih, dengan memberikan fleksibilitas lebih besar dan kemudahan.

Unsur inti model VCA mencakup:

- Opsi pemilihan langsung yang fleksibel
- Peningkatan layanan dan bantuan untuk pemilih yang diberikan di Pusat Pemilihan
- Layanan Memilih melalui Pos (VBM) yang diperluas



Edukasi Pemilih dan Penjangkauan

Membuat Rencana untuk Memilih

- Kabupaten LA akan terus mengimplementasikan edukasi pemilih “digaungkan ke seluruh wilayah” dan kampanye penjangkauan yang mengimbau pemilih untuk membuat rencana untuk memilih
- Kampanye ini akan melibatkan pemilih dalam bahasa ibu mereka dan di platform di mana mereka menikmati berita atau hiburan



Edukasi Pemilih dan Penjangkauan

Pesan Kampanye

- Mendidik pemilih tentang hak pilih mereka, pendaftaran pemilih, opsi pemilihan aman, dan tempat untuk menemukan sumber daya terpercaya
- Mudah dipahami dan menanggapi berbagai tingkat literasi dan pendidikan
- Menerjemahkan pesan ke hingga 18 bahasa yang sensitif bagi nilai budaya, perbedaan linguistik, dan norma populasi kunci

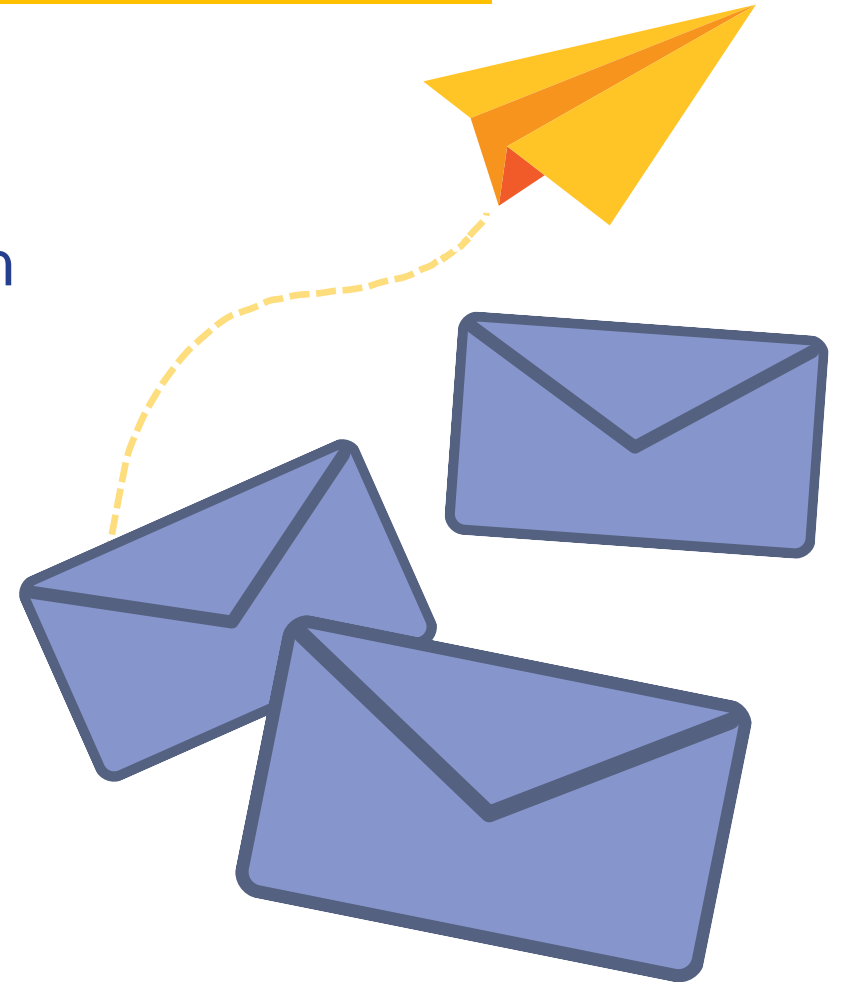

Edukasi Pemilih dan Penjangkauan

Alat Komunikasi

- Media Penyiaran
- Media Cetak
- Media Digital
- Media Sosial
- Pemasaran melalui Email
- Di Luar Rumah
- Layanan Berbagi Tumpangan/Perusahaan Transportasi
- Tokoh Berpengaruh dan Pembawa Pesan Terpercaya
- Surat Langsung
- LAVOTE.GOV



Edukasi Pemilih dan Penjangkauan

Keterlibatan Masyarakat dan Media Etnik Lokal

- Kabupaten LA akan terus melibatkan dan mendorong kemitraan masyarakat kami, komite penasihat, dan lembaga pemerintah daerah untuk memperkuat dan mengumandangkan pesan kampanye serta materi tulisan sesuai dengan jadwal dan strategi kampanye
- Kabupaten LA akan terus bermitra dengan berbagai jaringan dan saluran media etnik lokal untuk memastikan edukasi pemilih dan kesadaran tersedia bagi pemilih yang terutama berbicara dalam bahasa selain bahasa Inggris
- Seperangkat alat digital akan terus diimplementasikan dan tersedia (dalam 19 bahasa) bagi semua mitra yang ingin mengedukasi pemilih dan komunitas mereka



Pusat Pemilihan dan Lokasi Kotak Surat Suara

Pusat Pemilihan

- Penempatan Pusat Pemilihan
 - RR/CC memasukkan 14 kriteria saat menentukan penempatan Pusat Pemilihan yang ideal
- Penilaian Fasilitas untuk Kabupaten Los Angeles
 - RR/CC melakukan survei yang menyeluruh untuk tiap calon lokasi guna memastikan aksesibilitas, daya listrik yang sesuai, dan konektivitas jaringan
- Jam Kerja Pusat Pemilihan
 - Buka 10 hari sebelum hari Pemilihan, buka minimal 9 jam
 - Hari Pemilihan, buka pukul 7.00 hingga 20.00



Pusat Pemilihan dan Lokasi Kotak Surat Suara

Kotak Surat Suara

- Menurut VCA, Kotak Surat Suara harus:
 - Aman, dapat diakses, dan berada sedekat mungkin dengan rute transportasi publik
 - Buka selama jam kerja normal selama tidak kurang dari 29 hari sebelum dan termasuk Hari Pemilihan
 - Harus tersedia setidaknya satu Kotak Surat Suara selama minimal 12 jam per hari, termasuk selama jam kerja normal



Tata Letak Pusat Pemilihan, Peralatan, dan Staf

Logistik Staf dan Layanan Multibahasa

- Tiap Pusat Pemilihan memiliki kisaran 5 hingga 27 Petugas Pemilihan, bergantung pada ukuran dan jumlah hari buka
- Maksimal 8 (delapan) penutur dwibahasa di atau di sekitar Pusat Pemilihan
- Peran Petugas Pemilihan yang teridentifikasi di Pusat Pemilihan
 - Ketua, Asisten Ketua, Pemantauan Antrean, Petugas Pos Penghentian, Petugas Lapor Masuk, Pemantauan Area Pemilihan, Teknisi Dukungan Lapangan, Petugas Sementara/VBM



Tata Letak Pusat Pemilihan, Peralatan, dan Staf

Aksesibilitas Pusat Pemilihan

- Semua Pusat Pemilihan akan memiliki BMD yang merupakan perangkat pemilihan yang dapat diakses sepenuhnya
- Semua Petugas Pemilihan akan dilatih untuk membantu pemilih dengan disabilitas
- Perangkat aksesibilitas tersedia di Pusat Pemilihan

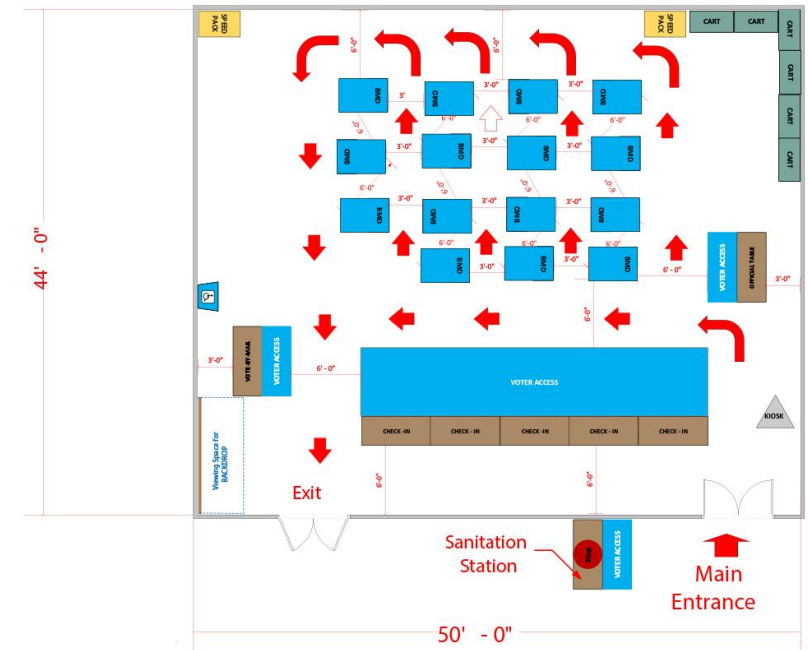

Tata Letak Pusat Pemilihan, Peralatan, dan Staf

Tata Letak Pusat Pemilihan

- Kabupaten akan menggunakan tiga ukuran berbeda untuk Pusat Pemilihan

Kecil	1.775 – 3.274 kaki persegi	15 – 20 BMD
Sedang	3.275 – 4.499 kaki persegi	25 – 30 BMD
Besar	>4.500 kaki persegi	35 – 45 BMD



Keamanan dan Rencana Kontingensi

Metode dan Standar Keamanan

- Semua pemilihan yang diselenggarakan di Pusat Pemilihan akan mengikuti standar yang ditetapkan Negara Bagian, prosedur keamanan RR/CC, Kode Pemilihan California, dan Prosedur Penggunaan Sistem Pemilihan California



Keamanan dan Rencana Kontingensi

Dukungan Pusat Pemilihan

- Semua staf, termasuk mereka yang bekerja di Pusat Pemilihan dan memberikan dukungan teknis dan kepatuhan, akan menghadiri pelatihan ekstensif tentang yang berikut ini:
 - Pengoperasian peralatan pemilihan
 - Penyiapan Pusat Pemilihan
 - Membantu dan memproses pemilih
 - Mengamankan peralatan sensitif
 - Prosedur yang sesuai jika terjadi kondisi darurat



Keamanan dan Rencana Kontingensi

Keamanan siber

- Tim TI RR/CC menggunakan kerangka kerja Tata Kelola, Risiko, dan Kepatuhan (GRC)
- RR/CC telah mengoperasikan keamanan jaringan dan akan memberikan pemantauan berkelanjutan
- Buku pemilihan elektronik dikelola secara terpusat dan dicantumkan dalam daftar putih pada perute
- Pusat pengoperasian keamanan (SOC) khusus untuk pemilihan telah ditentukan



Keamanan dan Rencana Kontingensi

Rencana Kontingensi

- RR/CC memiliki rencana kontingensi yang memadai untuk menyelesaikan gangguan apa pun di Pusat Pemilihan
 - Menampilkan penyebaran Pusat Pemilihan
 - Menginformasikan penegakan hukum dan kantor Sekretaris Negara Bagian (jika relevan)
 - Memberikan informasi terbaru tentang media kepada pemilih
 - Papan tanda dan staf untuk mengarahkan pemilih ke lokasi lain



Perkembangan Selanjutnya

- Pemilih Kabupaten Los Angeles akan terus berkembang dan beragam
- RR/CC akan tetap tangkas, responsif, transparan, dan tetap merangkul pendekatan yang terpusat pada manusia dan menghadapi publik untuk memberikan pelayanan terbaik kepada kebutuhan pemilih Kabupaten ini

