



ខោនធី Los Angeles

ផែនការគ្រប់គ្រងការ បោះឆ្នោត

2019



DEAN C. LOGAN

មន្ត្រីចុះបញ្ជី-កត់ត្រារបស់ខោនធី/ស្មៀនខោនធី

តារាងមាតិកា

សេចក្តីផ្តើម 3

ច្បាប់ជម្រើសរបស់អ្នកបោះឆ្នោត..... 3

ដំណោះស្រាយនៃការបោះឆ្នោតសម្រាប់ប្រជាជនគ្រប់រូប 4

ផ្នែកទី 1 – កម្រិតវប្បធម៌អ្នកបោះឆ្នោត និងការរៀបចំផែនការផ្សព្វផ្សាយ 7

 1-A ការផ្សព្វផ្សាយតាមប្រព័ន្ធផ្សព្វផ្សាយ..... 7

 1-B ការពង្រីកការបោះឆ្នោតតាមសំបុត្រ 12

 1-C ការចូលរួមផ្នែកសហគមន៍ 15

 1-D ព័ត៌មានអំពីគេហទំព័រ 44

 1-E ផ្នែកជំនួយភាសា 44

 1-F ជំនួយផ្នែកលទ្ធភាពប្រើប្រាស់ 47

 1-G កញ្ចប់ថវិកា និងប្រព័ន្ធផ្សព្វផ្សាយ 50

 1-H ការរំពឹងទុកពីការសន្សំលើចំណាយ 51

 1-I សេចក្តីប្រកាសស្តីពីសេវាសាធារណៈ 52

 1-J ទំនាក់ទំនងដោយផ្ទាល់..... 52

ផ្នែកទី 2 – មណ្ឌលបោះឆ្នោត និង បោះឆ្នោតតាមទីតាំងទម្លាក់សំបុត្រ..... 53

 2-A គម្រោងកំណត់ទីតាំងមណ្ឌលបោះឆ្នោត 53

 2-B មណ្ឌលបោះឆ្នោត..... 62

 2-C បោះឆ្នោតតាមទីតាំងទម្លាក់សំបុត្រ 65

ផ្នែកទី 3 – ប្លង់មណ្ឌលបោះឆ្នោត សម្ភារៈ និងការជ្រើសរើសបុគ្គលិក 66

 3-A ការជ្រើសរើសបុគ្គលិកផ្នែកគ្រប់គ្រងសក្តានុពល និងសេវាពហុភាសា 66

 3-B ជំនួយមណ្ឌលបោះឆ្នោត 67

 3-C ប្លង់មណ្ឌលបោះឆ្នោត..... 68

ផ្នែកទី 4 – ផែនការសន្តិសុខ និងការការពារជាយថាភាព..... 69

 4-A បទដ្ឋាន និងវិធីសាស្ត្រការពារសន្តិសុខ 69

 4-B ជំនួយផ្នែកមណ្ឌលបោះឆ្នោត 69

 4-C សន្តិសុខតាមប្រព័ន្ធបច្ចេកវិទ្យា 70

 4-D ផែនការការពារជាយថាភាព..... 70

ព័ត៌មានបន្ថែម..... 72

សេចក្តីផ្តើម

ខោនធី Los Angeles គឺជាយុត្តាធិការបោះឆ្នោត ដែលមានប្រជាជនច្រើនជាងគេបំផុតនៅក្នុងប្រទេស ដែលមានអ្នកចុះឈ្មោះបោះឆ្នោតច្រើនជាង 5.4 លាននាក់ ។ ចាប់តាំងពីឆ្នាំ 2009 មន្ត្រីចុះបញ្ជី-កត់ត្រា របស់ខោនធី/ស្បៀនខោនធី (ក្រសួង) បាននឹងកំពុងធ្វើការកែលម្អបទពិសោធនៃការបោះឆ្នោតតាមរយៈ សេចក្តីផ្តួចផ្តើមដំណោះស្រាយក្នុងការបោះឆ្នោតសម្រាប់ពលរដ្ឋគ្រប់រូប (VSAP) ។ ដោយសារតែការដឹង ជាមុនអំពីទំហំ ភាពស្មុគស្មាញ និងទម្រង់ប្រជាសាស្ត្ររបស់ខោនធី នោះអាទិភាពចម្បងមួយក្នុង ចំណោមអាទិភាពចម្បងនានារបស់ក្រសួងបានលុបបំបាត់រាល់ឧបសគ្គ និងការរាំងស្ទះ ផ្នែកគ្រប់គ្រង ដែលបង្កការលំបាកដល់អ្នកបោះឆ្នោត ដើម្បីចូលរួមក្នុងដំណើរការបោះឆ្នោត ។ VSAP ព្យាយាមដើម្បី ធានាថា អ្នកបោះឆ្នោតនៅក្នុងខោនធីមានឱកាសកាន់តែច្រើនក្នុងការចូលរួម ដោយធ្វើការផ្តល់ជម្រើស កាន់តែច្រើនសម្រាប់ការបោះឆ្នោតក្នុងលក្ខណៈមួយ ដែលបង្កភាពងាយស្រួល អាចដំណើរការបាន និង មានសុវត្ថិភាព ដែលបានយល់ព្រមទាំងស្រុងជាមួយនឹងកិច្ចខិតខំប្រឹងប្រែងក្នុងបង្កើតជម្រើសចំពោះការ បោះឆ្នោតបន្ថែមនៅទូទាំងរដ្ឋ។

ដើម្បីឱ្យមានការចូលរួមកាន់តែច្រើន និងធ្វើទំនើបកម្មការបោះឆ្នោតនៅរដ្ឋ California នោះរដ្ឋក៏បានចាត់ វិធានការ ដែលមិនធ្លាប់មានពីមុនមក ដើម្បីកំណត់ឡើងវិញនូវបទពិសោធក្នុងការបោះឆ្នោតរបស់ប្រជា ជន ។ ព្រមទាំង ដើម្បីបំពេញតម្រូវការប្រជាជន ដែលមានប្រជាជនចម្រុះ និងភូមិសាស្ត្រស្មុគស្មាញនៃរដ្ឋ California រដ្ឋទទួលស្គាល់ពីតម្រូវការ ដើម្បីផ្តល់នូវបទពិសោធនៃទំនើប និងអាចបត់បែនបាន ហើយផ្តល់ ជម្រើសកាន់តែច្រើនដល់អ្នកបោះឆ្នោតឱ្យអាចជ្រើសរើសពីរបៀប ពេលវេលា និងកន្លែង ដែលពួកគេបោះ ឆ្នោត ។ សេចក្តីព្រាងច្បាប់របស់ព្រឹទ្ធសភាលេខ 450 ច្បាប់ជម្រើសរបស់អ្នកបោះឆ្នោតនៅរដ្ឋ California (VCA) ត្រូវបានបង្កើតឡើង ដើម្បីជួយសម្រួលដល់ការផ្លាស់ប្តូរនេះ ។ ឯកសារនេះពណ៌នាអំពីវិធីសាស្ត្រ នៃការចាប់ផ្តើមរបស់ខោនធី ដើម្បីធ្វើការអនុវត្ត VSAP និងច្បាប់ VCA ដែលនឹងធ្វើឱ្យបទពិសោធរបស់ អ្នកបោះឆ្នោតមានភាពប្រសើរឡើងចាប់តាំងពីគ្រាដំបូងនៃការបោះឆ្នោតរបស់ពួកគេចំពោះការបោះឆ្នោត បឋមក្នុងការជ្រើសរើសបេក្ខជនប្រធានាធិបតី នៅខែមីនា ឆ្នាំ 2020 ។

ច្បាប់ជម្រើសរបស់អ្នកបោះឆ្នោត

ច្បាប់ VCA ផ្តល់នូវក្របខណ្ឌមូលដ្ឋានគ្រឹះសម្រាប់ខោនធីនានា ដើម្បីផ្តល់ជូនឱ្យមានជម្រើសកាន់តែទូលំ ទូលាយដល់អ្នកបោះឆ្នោត ដោយផ្តល់ឱ្យមានភាពបត់បែន និងភាពងាយស្រួលជាងមុនខ្លាំង ។ ធាតុស្នូល នៃគំរូច្បាប់ VCA រួមមានដូចជា ៖

ផែនការគ្រប់គ្រងការបោះឆ្នោតខោនធី LOS ANGELES

- ជម្រើសបោះឆ្នោតដោយផ្ទាល់ គឺមានភាពបត់បែន ដែលអាចឱ្យអ្នកបោះឆ្នោតអាចធ្វើការបោះឆ្នោតនៅមណ្ឌលណាមួយក៏បានក្នុងខោនធីរបស់ពួកគេក្នុងរយៈពេល 11 ថ្ងៃ
- ការធ្វើឱ្យសេវាអ្នកបោះឆ្នោត និងជំនួយការ ដែលបានផ្តល់នៅតាមមណ្ឌលបោះឆ្នោត រួមទាំងការចុះឈ្មោះអ្នកបោះឆ្នោតមានលក្ខខណ្ឌ (CVR) កាន់តែមានភាពប្រសើរឡើង
- ការពង្រីកការបោះឆ្នោតតាមសំបុត្រ (VBM) រួមទាំងទីតាំងទម្លាក់សំបុត្រ VBM ងាយស្រួល ដែលអាចរកបាន 29 ថ្ងៃ នៅមុនពេលថ្ងៃបោះឆ្នោត (សូមមើលផ្នែកទី 2-C) ។

ការប្រតិបត្តិ ដែលទទួលបានជោគជ័យនៃគំរូបោះឆ្នោត VCA តម្រូវឱ្យមានការវិស័យកខោនធី ដើម្បីត្រួតពិនិត្យដោយប្រុងប្រយ័ត្នចំពោះលក្ខខណ្ឌ និងដំណើរការនានា ដែលមានស្រាប់របស់ពួកគេ រួមបញ្ចូលទាំងបច្ចេកវិទ្យាបោះឆ្នោត សមត្ថភាពថវិកា ទីតាំងបោះឆ្នោត និងការចូលរួមរបស់សហគមន៍ផងដែរ ។

ដំណោះស្រាយនៃការបោះឆ្នោតសម្រាប់ប្រជាជនគ្រប់រូប

ដើម្បីអនុវត្ត VCA នៅខោនធី ក្រសួងបានធ្វើការបន្ថែមទៅលើសេចក្តីផ្តួចផ្តើមផ្លាស់ប្តូរ VSAP ដែលមានស្រាប់ ។ ការខិតខំប្រឹងប្រែង ដោយយកអ្នកបោះឆ្នោតខោនធី ជាចំណុចសំខាន់នៃការអភិវឌ្ឍបទពិសោធបោះឆ្នោតថ្មី ដែលមានភាពងាយស្រួល អាចចូលដំណើរការបាន និងមានសុវត្ថិភាព ។

សេចក្តីផ្តួចផ្តើម VSAP ត្រូវបានណែនាំយ៉ាងទូលំទូលាយពីក្រុមអ្នកស្រាវជ្រាវ អ្នករចនា អ្នកជំនាញផ្នែកសន្តិសុខ ដែលអាចប្រើប្រាស់បាន អ្នកដឹកនាំផ្នែកបច្ចេកវិទ្យា និងការអប់រំ និងអ្នកពាក់ព័ន្ធសហគមន៍ជាច្រើនរូប រួមមានទាំងអង្គការប្រចាំសហគមន៍ (CBOs) ក្រុមតស៊ូមតិ និងសមាជិកសាធារណៈ ។ ដោយធ្វើការរួមគ្នាពីក្រុមប្រឹក្សាយោបល់ ការស្ទង់មតិ ក្រុមដែលជ្រើសមកសិក្សា ការវិភាគបច្ចេកទេស និងការធ្វើតេស្តអ្នកប្រើប្រាស់ ក្រសួងបានបង្កើតគំរូ ដែលដឹកនាំដំណើរការនៃការអភិវឌ្ឍចំពោះបទពិសោធបោះឆ្នោតថ្មីដ៏ស្មុគស្មាញ ដែលបំពេញតាមតម្រូវការរបស់រដ្ឋ និងមូលដ្ឋាន បំពេញតាមតម្រូវការរបស់អ្នកបោះឆ្នោត និងលើសពីបទដ្ឋានសុវត្ថិភាពនៃប្រព័ន្ធបោះឆ្នោតជាតិ ។ សមាសធាតុសំខាន់ៗរបស់ VSAP រួមមានទាំងសន្លឹកឆ្នោត VBM ដែលបានរៀបចំឡើងវិញ ឧបករណ៍គូសសន្លឹកឆ្នោត (BMD) ដែលដំណើរការបានពេញលេញ និងមានសុវត្ថិភាព សៀវភៅស្ទង់អេឡិចត្រូនិក (ePollbook) អន្តរកម្មសន្លឹកឆ្នោតគំរូ (ISB) និងប្រព័ន្ធ Tally ដែលមានលក្ខណៈទំនើប (Tally) ការពន្យាររយៈពេលបោះឆ្នោត និងមណ្ឌលបោះឆ្នោត រួមទាំងកម្មវិធីបោះឆ្នោតតាមទូរសព្ទ ។

សន្លឹកឆ្នោត VBM ដែលបានរៀបចំឡើងវិញ

សន្លឹកឆ្នោត VBM ថ្មីត្រូវបានណែនាំឱ្យអ្នកបោះឆ្នោតខោនធីនៅពេលបោះឆ្នោតសាកល នៅខែវិច្ឆិកា ឆ្នាំ 2018 ។ ទម្រង់សន្លឹកឆ្នោត VBM ដែលមានមុខពេញថ្មី មានទំហំពុម្ពអក្សរធំជាងមុន និងមានការណែនាំ កាន់តែច្បាស់ ដែលងាយស្រួលអាន ងាយស្រួលបំពេញ និងងាយស្រួលក្នុងការបញ្ជូនត្រឡប់ទៅវិញផង ដែរ ។ លើសពីនេះទៀត ថ្លៃតែមប្រៃសណីយ៍ត្រូវបានបង់ប្រាក់ជាមុនរួចរាល់ ដូច្នេះលែងចាំបាច់ភ្ជាប់ត្រា ទៀតនោះទេ ។ អ្នកបោះឆ្នោត ដែលជ្រើសរើសយកការបោះឆ្នោត ដោយបង្ហាញវត្តមានផ្ទាល់អាចធ្វើបាន នៅតាមទីតាំងទម្លាក់សំបុត្រឆ្នោតរបស់ VBM ឬមណ្ឌលបោះឆ្នោត នៅទូទាំងខោនធីណាមួយក៏បាន ។

ឧបករណ៍គូសសន្លឹកឆ្នោត

ឧបករណ៍ BMD ដាក់ជំនួសនូវប្រព័ន្ធការបោះឆ្នោត InkaVote មរតករបស់ខោនធី ។ ឧបករណ៍ BMD អាចឱ្យអ្នកបោះឆ្នោតទាំងអស់ផ្លាស់ប្តូរបទពិសោធន៍របស់ខ្លួនតាមរយៈការអាន និងស្តាប់សំឡេង ដែល មានច្រើនជាងដល់ទៅដប់បីភាសា (សូមមើលផ្នែក 1-E) ហើយនិងផ្តល់ជូនលក្ខណៈពិសេសដែលអាច ផ្តល់ភាពងាយស្រួលដល់អ្នកបោះឆ្នោត ដែលជាជនពិការឱ្យមានភាពស្មើគ្នា និងភាពឯករាជ្យក្នុងការបោះ ឆ្នោត ។ សម្រាប់ការធ្វើសវនកម្ម និងសន្តិសុខ នោះឧបករណ៍ BMD បង្កើតសន្លឹកឆ្នោត ដែលមនុស្សអាច អានបានលើសពីបទដ្ឋានសុវត្ថិភាពនៃប្រព័ន្ធបោះឆ្នោតជាតិ ។

សៀវភៅស្ទង់អេឡិចត្រូនិក

សៀវភៅ ePollbook ជំនួសសៀវភៅបញ្ជីឈ្មោះ ដែលបានបោះពុម្ព ដែលពីមុនទម្លាក់នៅកន្លែងបោះឆ្នោត សម្រាប់ការចុះឈ្មោះ ។ សៀវភៅស្ទង់អេឡិចត្រូនិកត្រូវបានភ្ជាប់តាមរយៈបណ្តាញឯកជនដែលមានសុវត្ថិ ភាពទៅកាន់មូលដ្ឋានទិន្នន័យរបស់អ្នកបោះឆ្នោត ដែលមានសិទ្ធិបោះឆ្នោតនៅរដ្ឋ California (សូមមើល ផ្នែក 4-C) ។ ប្រការនេះអនុញ្ញាតឱ្យអ្នកបោះឆ្នោតចូលពិនិត្យ និងគូសសន្លឹកឆ្នោតនៅមណ្ឌលបោះឆ្នោត ណាមួយក្នុងខោនធីនេះ ។ សៀវភៅស្ទង់អេឡិចត្រូនិកត្រូវបានធ្វើបច្ចុប្បន្នភាពក្នុងពេលជាក់ស្តែង ហើយ នឹងបញ្ជាក់ថាតើអ្នកបោះឆ្នោតបានបោះរួចឬនៅ ដែលធានានូវភាពត្រឹមត្រូវនៃការបោះឆ្នោត ។ លើសពីនេះ ទៀត សៀវភៅស្ទង់អេឡិចត្រូនិកអាចផ្តល់លទ្ធភាពឱ្យអ្នកមានសិទ្ធិបោះឆ្នោតអាចចុះឈ្មោះបោះឆ្នោតនៅ មណ្ឌលបោះឆ្នោតណាមួយ ឬធ្វើបច្ចុប្បន្នភាពនៃការចុះឈ្មោះរបស់ពួកគេ ។

អន្តរកម្មសន្លឹកឆ្នោតគំរូ

ISB គឺជាជម្រើសងាយស្រួលថ្មីមួយ ដើម្បីពន្លឿនបទពិសោធន៍នៃការបោះឆ្នោត ដោយបង្ហាញវត្តផ្ទាល់ ។ ISB អនុញ្ញាតឱ្យអ្នកបោះឆ្នោតគូសសន្លឹកឆ្នោតគំរូតាមប្រព័ន្ធខ្ទីរដ៏ថ្មីថ្មីថ្មីតាមរយៈកម្មវិធីវីបដែលអាចចូលដំណើរការ

បានតាមរយៈគេហទំព័ររបស់ក្រសួង (សូមមើលផ្នែក 1-F) ។ ពេលបញ្ចប់ការជ្រើសយក នោះនឹងមាន បង្ហាញលេខកូដឆ្លើយតបហ្វីស (QR) ដែលបានបង្កើតប័ណ្ណបោះឆ្នោត ដែលអាចព្រីន ឬរក្សាទុកក្នុងឧបករណ៍ចល័ត ដែលបន្ទាប់មកអាចយកទៅកាន់មណ្ឌលបោះឆ្នោតណាមួយ ហើយស្កេនលើឧបករណ៍ BMD ដោយប្រើឧបករណ៍អានកូដ QR ដែលភ្ជាប់មកជាមួយ ។ ការជ្រើសយករបស់អ្នកបោះឆ្នោតនឹងត្រូវនាំបញ្ចូល ទៅក្នុង BMD ដែលអាចអនុញ្ញាតឱ្យអ្នកបោះឆ្នោតពិនិត្យមើលការជ្រើសយករបស់ពួកគេម្តងទៀត ហើយធ្វើ ការផ្លាស់ប្តូរឬបន្ថែមទៀតមុនពេលបោះឆ្នោត ។

ប្រព័ន្ធ Tally ទំនើប

ប្រព័ន្ធ Tally គឺជាដំណោះស្រាយប្រកបដោយភាពច្នៃប្រឌិត សម្រាប់ការស្កេនសន្លឹកឆ្នោត និងការធ្វើតារាង ដែលត្រូវបានរៀបចំឡើង ដើម្បីជួយដល់តម្រូវការរបស់ខោនធី ដើម្បីដំណើរការសន្លឹកឆ្នោតរាប់លានសន្លឹក ។ វាប្រើម៉ាស៊ីនស្កេនលឿនលឿន ដើម្បីចាប់យករូបភាពសន្លឹកឆ្នោតបានយ៉ាងច្បាស់ និងមានទំហំធំ និងស្ថាប ត្យកម្មកម្មវិធីអន្តរការីអានសារ ដើម្បីដំណើរការរូបភាពឌីជីថលក្នុងបរិមាណច្រើនយ៉ាងឆាប់រហ័ស និងត្រឹម ត្រូវ ។ ចាប់ពីសន្លឹកឆ្នោតក្រដាសរហូតដល់រូបភាពឌីជីថល និងកំណត់ត្រាបោះឆ្នោតចុងក្រោយ នោះប្រព័ន្ធ Tally ចាប់យកទិន្នន័យអំពីរបៀបអានសន្លឹកឆ្នោតនីមួយៗ និងដំណើរការ ដែលអនុញ្ញាតឱ្យមានការតាមដាន និងធ្វើសវនកម្មលើសន្លឹកឆ្នោតនីមួយៗ ដើម្បីផ្ទៀងផ្ទាត់ភាពត្រឹមត្រូវនៃលទ្ធផលការបោះឆ្នោត ។

មណ្ឌលបោះឆ្នោត

មណ្ឌលបោះឆ្នោតនឹងមានទីតាំងនៅពាសពេញខោនធី ។ ពួកគេនឹងឆ្លងកាត់ការស្ទង់មតិ និងការវាយតម្លៃ យ៉ាងទូលំទូលាយ ដើម្បីធានាថា ពួកគេបានបំពេញតាមលក្ខខណ្ឌនៃច្បាប់ជនពិការអាមេរិក (ADA) និង លក្ខណៈវិនិច្ឆ័យ និងលក្ខណៈសម្បត្តិគ្រប់គ្រាន់ដូចជាការមានសិទ្ធិចតយានយន្តនៅលើទីតាំង ភាពងាយ ស្រួលក្នុងការធ្វើដំណើរតាមមធ្យោបាយដឹកជញ្ជូនសាធារណៈ និងម៉ោងប្រតិបត្តិការ (សូមមើលផ្នែកទី 2-A សម្រាប់បញ្ជីលម្អិតអំពីលក្ខណៈវិនិច្ឆ័យ) ។

កម្មវិធីមណ្ឌលបោះឆ្នោតចល័ត

ក្រសួងនេះក៏នឹងអនុវត្តកម្មវិធីមណ្ឌលបោះឆ្នោតចល័តថ្មី (MVCP) ដើម្បីពង្រីកឱកាសបោះឆ្នោតបន្ថែម ទៀតដល់សាធារណៈជន ។ កម្មវិធី MVCP នឹងបំពេញបន្ថែមទៅលើមណ្ឌលបោះឆ្នោត ដែលមានស្រាប់ ដែលអាចនឹងមានការកកស្ទះខ្លាំង និងផ្តល់សេវាបោះឆ្នោតដល់សហគមន៍ ដែលស្ថិតនៅទីតាំងភូមិសាស្ត្រ ដាច់ស្រយាល ឬមិនទទួលបានសេវាត្រឹមត្រូវពីមណ្ឌលបោះឆ្នោតស្តង់ដារ ។ អង្គភាពបោះឆ្នោតចល័តនឹង ត្រូវដាក់ពង្រាយនៅតាមមូលដ្ឋាន ដែលបានគ្រោងទុកនៅទូទាំងខោនធី ដើម្បីផ្តល់សេវាបោះឆ្នោតឱ្យបាន ប្រសើរជាងមុន និងលើកកម្ពស់ដល់ការយល់ដឹងរបស់អ្នកបោះឆ្នោតក្នុងកំលុងពេលបោះឆ្នោត ។

ផ្នែកទី 1 – កម្រិតវប្បធម៌អ្នកបោះឆ្នោត និងការរៀបចំផែនការផ្សព្វផ្សាយ

ដើម្បីលើកកម្ពស់ការយល់ដឹងក្នុងចំណោមអ្នកបោះឆ្នោតនៃខោនធី Los Angeles ចំពោះបទពិសោធបោះឆ្នោត VSAP ថ្មី ក្រសួងបានប្រតិបត្តិយុទ្ធនាការផ្សព្វផ្សាយ និងជួយសាធារណៈជន ដែលមានលក្ខណៈទូលំទូលាយ និងពហុភាសា ដែលរួមបញ្ចូលទាំងការផ្សាយតាមទូរទស្សន៍ វីទេអូ បណ្តាញគេហទំព័រ និងការប្រើកម្មវិធីឌីជីថល ការផ្សាយតាមបណ្តាញសង្គម ការផ្ញើសារដោយផ្ទាល់ ការជូនដំណឹងតាមអ៊ីម៉ែល ការទូរសព្ទដោយស្វ័យប្រវត្តិ និងការភ្ជាប់ទំនាក់ទំនងជួយសាធារណៈជន ។ យុទ្ធនាការនេះត្រូវបានបែងចែកជាច្រើនដំណាក់កាល ដែលនឹងជូនដំណឹងយ៉ាងជាក់លាក់អំពីរបៀបចុះឈ្មោះបោះឆ្នោត របៀបស្នើសុំសន្លឹកឆ្នោត VBM របៀបទាក់ទងក្រសួង និងរបៀប ដែលបទពិសោធបោះឆ្នោតនឹងផ្លាស់ប្តូរតាមរយៈ VSAP និងច្បាប់ VCA ។

ក្រសួងមានទំនាក់ទំនងការងារស្រាប់ជាមួយនឹងបណ្តាញប្រព័ន្ធផ្សព្វផ្សាយផ្សេងៗ ហើយមានបំណងប្រើប្រាស់ធនធាន ដែលបានបង្កើតឡើងទាំងនេះ ដើម្បីផ្សព្វផ្សាយជាសារទៅដល់អ្នកបោះឆ្នោតបច្ចុប្បន្ន និងអនាគតនៅក្នុងខោនធី ។ ក្រសួងក៏នឹងប្រើប្រាស់បណ្តាញព័ត៌មានក្នុងស្រុកតាមទូរទស្សន៍ ការបោះពុម្ព និងប្រព័ន្ធផ្សព្វផ្សាយឌីជីថល ដើម្បីផ្តល់នូវព័ត៌មានសំខាន់ៗទាក់ទងនឹងការបោះឆ្នោតនៅ តាមវេទិកានីមួយៗរបស់ពួកគេផងដែរ ។

លើសពីនេះទៀត ក្រសួងនឹងបន្តសហការជាមួយដៃគូ ដែលមានជាយូរមកហើយ ដែលរួមមានអង្គការ CBO វិទ្យាល័យ មហាវិទ្យាល័យសហគមន៍ និងសាកលវិទ្យាល័យ ។ តាមរយៈភាពជាដៃគូទាំងនេះ ក្រសួងនឹងលើកកម្ពស់ការយល់ដឹងអំពីបទពិសោធបោះឆ្នោតថ្មី ក៏ដូចជាលើកកម្ពស់ការចូលរួមរបស់ពលរដ្ឋ និងការចូលរួមរបស់អ្នកបោះឆ្នោត ។ អង្គការ CBO ផ្តល់ជំនួយ ដែលមិនអាចកាត់ថ្លៃបានដល់ក្រសួង ដែលត្រូវការចាំបាច់ក្នុងការផ្សព្វផ្សាយទៅដល់សហគមន៍របស់ពួកគេ ឱ្យមានប្រសិទ្ធភាព ដូចជាការយល់ដឹងអំពីតម្រូវការភាសា ទីតាំងដែលសហគមន៍ប្រមូលផ្តុំគ្នា និងរាល់បញ្ហា ឬក៏បារម្ភនានា ដែលប៉ះពាល់ដល់សហគមន៍នីមួយៗ ។ ពួកគេក៏ផ្តល់ការប្រើប្រាស់បរិក្ខារនានាទាំងសាធារណៈ និងឯកជននៅទូទាំងខោនធីផងដែរ ។

1-A ការផ្សព្វផ្សាយតាមប្រព័ន្ធផ្សព្វផ្សាយ

ក្រសួងបានប្រើប្រាស់ទិន្នន័យផ្ទៃក្នុង និងពីខាងក្រៅ ដើម្បីកំណត់បណ្តាញទំនាក់ទំនងចាំបាច់នានា ដើម្បីអាចឈានទៅដល់សហគមន៍ចម្រុះរបស់ខោនធី។ ក្រសួងនឹងបញ្ជូនសេចក្តីប្រកាសព័ត៌មាន ដែលមានព័ត៌មានសំខាន់ៗទាក់ទងនឹងការបោះឆ្នោតនាពេលខាងមុខនេះ ការចុះឈ្មោះអ្នកបោះឆ្នោត និងសេវាដែល

ផែនការគ្រប់គ្រងការបោះឆ្នោតខោនធី LOS ANGELES

ផ្តល់ជូនទាំងអស់។ រាល់ការចេញផ្សាយព័ត៌មាននឹងមានដាក់បញ្ចូលព័ត៌មានទំនាក់ទំនង ដូចជាបណ្តាញ ទូរស័ព្ទជំនួយអ្នកបោះឆ្នោតឥតគិតថ្លៃ និងបណ្តាញភ្ជាប់ទៅគេហទំព័ររបស់ពួកយើង ។

ប្រព័ន្ធផ្សព្វផ្សាយ

ក្រសួងនឹងធ្វើការជាមួយភ្នាក់ងារព័ត៌មានក្នុងស្រុក និងក្នុងតំបន់ក្នុងការសម្របសម្រួលដល់កិច្ចសម្ភាសន៍ ផ្ទាល់មុខជាសាធារណៈ ដែលនឹងផ្សព្វផ្សាយព័ត៌មានអំពីការបោះឆ្នោត និងផ្សព្វផ្សាយព្រឹត្តិការណ៍របស់ ក្រសួង ។ លើសពីនេះទៀត ក្រសួងនឹងធ្វើការជាដៃគូជាមួយក្រុមហ៊ុនប្រព័ន្ធផ្សព្វផ្សាយពហុភាសា ដើម្បី បង្កើត និងដំណើរការផ្នែកព័ត៌មានតាមរលកធាតុអាកាស ដើម្បីលើកកម្ពស់ការយល់ដឹង និងអប់រំប្រជាជន អំពីការបោះឆ្នោតខាងមុខ និងសេវាភាសា ។ ក្រសួងនឹងធ្វើការជាមួយបណ្តាញធំៗដូចខាងក្រោម ប៉ុន្តែ អាចមានបន្ថែមទៀត ៖

- ABC
- CBS
- KTLA
- FOX
- NBC
- Telemundo (ភាសាអេស៉្បាញ)
- Univision (ភាសាអេស៉្បាញ)

ឡ

ក្រសួងនេះនឹងធ្វើការជាមួយស្ថានីយ៍វិទ្យុ និងបណ្តាញក្នុងស្រុក និងក្នុងតំបន់ ក្នុងនោះរាប់បញ្ចូលទាំងការផ្សព្វផ្សាយ ពហុភាសាក្នុងការចេញសេចក្តីប្រកាសសេវាសាធារណៈតាមរលកធាតុអាកាស និងបទសម្ភាសព័ត៌មាន ។ ក្រសួង នឹងធ្វើការជាមួយបណ្តាញវិទ្យុដូចខាងក្រោម ប៉ុន្តែអាចមានបន្ថែមទៀត ៖

- iHeart Media
- POWER 106
- Entercom
- Entravision (និយាយភាសាអេស៉្បាញ)
- Liberman Broadcasting (និយាយភាសាអេស៉្បាញ)
- KNX
- KPCC
- NPR
- K-ABC

ផែនការគ្រប់គ្រងការបោះឆ្នោតខោនធី LOS ANGELES

- KFI
- KJLH

ប្រព័ន្ធបោះពុម្ពផ្សាយ

ក្រសួងនេះនឹងធ្វើការជាមួយអ្នករាយការណ៍ និងអ្នកកាសែតក្នុងស្រុក និងក្នុងតំបន់ ដើម្បីផ្សព្វផ្សាយព្រឹត្តិការណ៍របស់ក្រសួង សម្របសម្រួលកិច្ចសម្ភាសន៍ និងផ្សព្វផ្សាយព័ត៌មានអំពីការបោះឆ្នោត ដែលអាចនឹងត្រូវបោះពុម្ពផ្សាយនៅតាមភ្នាក់ងាររៀងៗខ្លួនរបស់ពួកគេ ។ ក្រសួងនឹងធ្វើការជាមួយភ្នាក់ងារបោះពុម្ពផ្សាយដូចខាងក្រោម ប៉ុន្តែអាចមានបន្ថែមទៀត ៖

- Los Angeles Times
- LA Daily News
- Daily Breeze
- Pasadena Star News
- Long Beach Press-Telegram
- Whittier Daily News
- San Gabriel Valley Tribune
- LA Sentinel
- La Opinion (ភាសាអេស៉្បាញ)
- World Journal (ភាសាចិន)
- The Korea Times (ភាសាកូរ៉េ)

ប្រព័ន្ធផ្សព្វផ្សាយសង្គម

ក្រសួងនឹងបន្តប្រើប្រាស់វេទិកាប្រព័ន្ធផ្សព្វផ្សាយសង្គម ដើម្បីឱ្យពលរដ្ឋនៅក្នុងខោនធីមានការចូលរួម ។ នេះនឹងរួមបញ្ចូលទាំងពាណិជ្ជកម្មតាមគោលដៅ ដែលបានបង់ប្រាក់ និងការបង្ហាញសារដោយមិនបង់ប្រាក់ ដែលលើកទឹកចិត្តដល់ប្រជាពលរដ្ឋ ដែលមានសិទ្ធិបោះឆ្នោត និងអ្នកដែលបានចុះឈ្មោះបោះឆ្នោតឱ្យចូលរួមក្នុងការបោះឆ្នោតនាពេលខាងមុខនេះ ។ ឈ្មោះរបស់ក្រសួង ដែលប្រើសម្រាប់គ្រប់វេទិកាទាំងអស់គឺ @lacountyrcc ។ ក្រសួងនឹងបន្តប្រើប្រាស់វេទិកាប្រព័ន្ធសង្គមដូចខាងក្រោម ប៉ុន្តែអាចមានបន្ថែមទៀត ៖

- Facebook: facebook.com/LACountyRRCC
- Instagram: @lacountyrcc
- YouTube: lacountyrcc
- Twitter: @LACountyRRCC

ក្រុមហ៊ុន Rideshare/ក្រុមហ៊ុនគមនាគមន៍

ក្រសួងនឹងបន្តសហការជាមួយក្រុមហ៊ុន Uber, Lyft, អាជ្ញាធរគមនាគមន៍ក្រុង (Metro), ក្រសួងការងារសាធារណៈរបស់ខោនធី Los Angeles និងអង្គការគមនាគមន៍ដទៃទៀតនៅទូទាំងខោនធី ដើម្បីលើកកម្ពស់ការចុះឈ្មោះ និងព័ត៌មានអ្នកបោះឆ្នោត ដោយមានបំណងផ្តល់សេវាដឹកជញ្ជូន ដោយមានការបញ្ចុះតម្លៃ ឬឥតគិតថ្លៃ ទៅកាន់មណ្ឌលបោះឆ្នោត ។

រោងកុន

ក្រសួងនេះនឹងធ្វើជាដៃគូជាមួយក្រុមហ៊ុនផ្សាយពាណិជ្ជកម្មរោងភាពយន្ត ដូចជា National CineMedia និង Screen Vision Media ដើម្បីដាក់បង្ហាញការផ្សាយពាណិជ្ជកម្មនៅតាមរោងភាពយន្តនានាទូទាំងខោនធី ។

ផ្ទាំងប៉ាណូ/ផ្លូវឆ្លងកាត់

ក្រសួងនឹងប្រើប្រាស់ផ្ទាំងប៉ាណូ និងការផ្សាយពាណិជ្ជកម្មតាមផ្លូវឆ្លងកាត់ ដូចជានៅស្ថានីយ៍ចាំឡានក្រុង និងនៅតាមផ្សារទំនើប ដើម្បីជូនដំណឹងដល់ប្រជាជនអំពីការបោះឆ្នោតនាពេលខាងមុខ ។

កម្មវិធីទូរសព្ទ

ការផ្សាយពាណិជ្ជកម្មនៅក្នុងកម្មវិធីស្រ្តីមទូរសព្ទចល័ត កម្មវិធីព័ត៌មាន និងសូម្បីតែកម្មវិធីហ្គេមនៅលើឧបករណ៍ចល័តនឹងជួយឱ្យសារព័ត៌មានរបស់យើងផ្សាយទៅដល់ប្រជាជនវ័យក្មេង ។ កម្មវិធីមួយចំនួនរួមមាន Pandora និងកម្មវិធីទូរសព្ទចល័តតាមគោលដៅផ្សេងទៀត ។

ម៉ាយ៉ែតធីងតាមអ៊ីម៉ែល

ការកំណត់គោលដៅយុទ្ធនាការធ្វើម៉ាយ៉ែតធីងតាមអ៊ីម៉ែលក៏នឹងត្រូវយកមកប្រើផងដែរ ដើម្បីធ្វើព័ត៌មានថ្មីៗទាក់ទងនឹងការបោះឆ្នោត ឯកសារព័ត៌មាន និងតំណភ្ជាប់ទៅកាន់គេហទំព័រ ឱ្យទៅអ្នកបោះឆ្នោតជាក់លាក់នៅទូទាំងខោនធី ។

ការយល់ព្រម

បុគ្គលមានឥទ្ធិពល ដែលមានអ្នកតាមដានច្រើននឹងប្រើវេទិការបស់ពួកគេ ដើម្បីគាំទ្រសាររបស់យើង និង ផ្សព្វផ្សាយបទពិសោធបោះឆ្នោតថ្មីរបស់ខោនធី ។ មុខងារសំខាន់ៗរបស់អ្នកគាំទ្រមានដូចខាងក្រោម ប៉ុន្តែ អាចមានបន្ថែមទៀត ៖

- បង្ហាញសារនៅលើវេទិកាប្រព័ន្ធផ្សព្វផ្សាយសង្គមផ្ទាល់ខ្លួន និងអាជីវកម្ម
- ការផ្សាយពាណិជ្ជកម្ម និងសេចក្តីជូនដំណឹង
- ការបង្កើតវីដេអូ និងសម្ភារៈអប់រំនានា
- ចូលរួម និងផ្សព្វផ្សាយព្រឹត្តិការណ៍ដល់សាធារណៈជន

ការផ្ញើសំបុត្រដោយផ្ទាល់

ក្រសួងនឹងប្រើសំបុត្រផ្ទាល់ ដើម្បីជូនដំណឹង និងអប់រំអ្នកបោះឆ្នោតអំពី VSAP និងច្បាប់ VCA ។ លើស ពីនេះទៅទៀត យុទ្ធនាការផ្ញើសារតាមគោលដៅផ្សេងៗទៀត (ឧទាហរណ៍ដូចជា ការបោះឆ្នោតឆ្លងគណបក្ស) នឹងត្រូវបានបង្កើតឡើងស្របតាមទស្សនិកជន ដែលមានលក្ខណៈពិសេស ។

យីហោ

ក្រសួងនឹងបន្តប្រើប្រាស់យីហោ “ដំណោះស្រាយបោះឆ្នោតសម្រាប់ប្រជាជនគ្រប់រូប” និងអក្សរកាត់ VSAP ។ រូបសញ្ញា VSAP ត្រូវបានប្រគល់នូវពាណិជ្ជសញ្ញានៅឆ្នាំ 2018 ។ ការដាក់ពាណិជ្ជសញ្ញាលើ រូបសញ្ញាបន្ថែមការជឿទុកចិត្ត និងការទទួលស្គាល់យីហោ ខណៈដែលយើងបន្តធ្វើទីផ្សារ និងបង្កើនកិច្ច ខិតខំប្រឹងប្រែងការផ្សព្វផ្សាយរបស់យើង សម្រាប់បទពិសោធបោះឆ្នោត VSAP ។



ព្រឹត្តិប័ត្រ VSAP ប្រចាំត្រីមាស ឬរបាយការណ៍ក្រុមប្រឹក្សាភិបាល

ក្រសួងនឹងបន្តធ្វើព្រឹត្តិប័ត្រ VSAP ប្រចាំត្រីមាស និងរបាយការណ៍ ដែលត្រូវបានចែកចាយទៅឱ្យអ្នកពាក់ព័ន្ធខាងក្រៅ និងផ្ទៃក្នុង ដូចជាគណៈកម្មាធិការភិក្ខុនៃខោនធី Los Angeles, ទីក្រុងចំនួន 88 នៅក្នុងខោនធី និងដៃគូ CBO។ ព្រឹត្តិប័ត្រនេះផ្តល់ព័ត៌មានបច្ចុប្បន្នភាពចំពោះព្រឹត្តិការណ៍សំខាន់ៗ ដែលទាក់ទងទៅ VSAP ទាំងអស់ ។ ព្រឹត្តិប័ត្រព័ត៌មាន VSAP ប្រចាំត្រីមាសអាចរកបាននៅលើគេហទំព័រ៖ <https://vsap.lavote.net/reports/>

លទ្ធភាពបោះឆ្នោតតាមប្រៃសណីយ៍ពីនាយ

ក្រសួងនឹងជូនដំណឹងដល់សាធារណជនអំពីលទ្ធភាពបោះឆ្នោតតាមប្រៃសណីយ៍ពីនាយ (RAVBM) ដោយផ្តល់នូវការផ្សាយព័ត៌មាន និងមតិកាប្រព័ន្ធបណ្តាញទំនាក់ទំនងសង្គមសម្រាប់ចែកចាយដល់បណ្តាញសារព័ត៌មានក្នុងមូលដ្ឋាន តំបន់ និងទូទាំងប្រទេស ។ លើសពីនេះទៀត ព័ត៌មានអំពីលទ្ធភាពនិងការប្រើប្រាស់ RAVBM នឹងត្រូវបានផ្តល់ជូននៅក្នុងការចែកចាយផ្ញើសន្លឹកឆ្នោតគំរូទៅឱ្យអ្នកបោះឆ្នោតទាំងអស់ដែលបានចុះឈ្មោះ នៅក្នុងកញ្ចប់ព័ត៌មានអំពីការបោះឆ្នោតតាមសំបុត្រ (VBM) ដែលត្រូវផ្ញើទៅអ្នកបោះឆ្នោត VBM ទាំងអស់ តាមរយៈយុទ្ធនាការអ៊ីមែលគោលដៅ និងបានបង្ហាញនៅលើគេហទំព័ររបស់យើង ៖ lavote.net ។

1-B ការពង្រីកការបោះឆ្នោតតាមសំបុត្រ

ដោយអនុលោមទៅតាម VCA នោះខោនធី Los Angeles ក៏នឹងផ្សព្វផ្សាយ និងពង្រីកបន្ថែមនូវជម្រើស VBM ផងដែរ ។ សម្រាប់ក្រុមអ្នកបោះឆ្នោតខាងក្រោម ក្រសួងនឹងផ្ញើសន្លឹកឆ្នោត VBM មួយសន្លឹកទៅកាន់អ្នកបោះឆ្នោតទាំងអស់មុនពេលការបោះឆ្នោតនីមួយៗ ៖

- អ្នកបោះឆ្នោតនៅក្នុងមណ្ឌលដែលបានកំណត់ មានអ្នកបានចុះឈ្មោះបោះឆ្នោតតិចជាង 500 នាក់ ។
- អ្នកបោះឆ្នោតដែលរស់នៅក្នុងស្រុកនៃនីតិបញ្ញត្តិ ឬសភា ដែលស្ថិតនៅផ្នែកមួយចំនួននៅក្នុងខោនធី Los Angeles ហើយក៏ស្ថិតនៅក្នុងខោនធីជាប់ព្រំដែន ដែលកំពុងផ្ញើសន្លឹកឆ្នោត VBM មួយសន្លឹកឱ្យអ្នកបោះឆ្នោតរបស់ខ្លួនទាំងអស់ក្រោមបទបញ្ញត្តិនៃច្បាប់ VCA (មើលផែនទី A, B និង C)
- អ្នកបោះឆ្នោតដែលរស់នៅក្នុងមណ្ឌល ដែលត្រូវធ្វើដំណើររយៈពេលលើសពី 30 នាទីពីមណ្ឌលបោះឆ្នោត ឬការិយាល័យបោះឆ្នោតពីមុនកាលពីការបោះឆ្នោតសាកលទូទាំងរដ្ឋមានចម្ងាយជាង 15 ម៉ាយពីមណ្ឌលបោះឆ្នោត ដែលនៅជិតបំផុត ។

ផែនការគ្រប់គ្រងការបោះឆ្នោតខោនធី LOS ANGELES

ផែនទី A

មណ្ឌលសភារបស់រដ្ឋទី 55

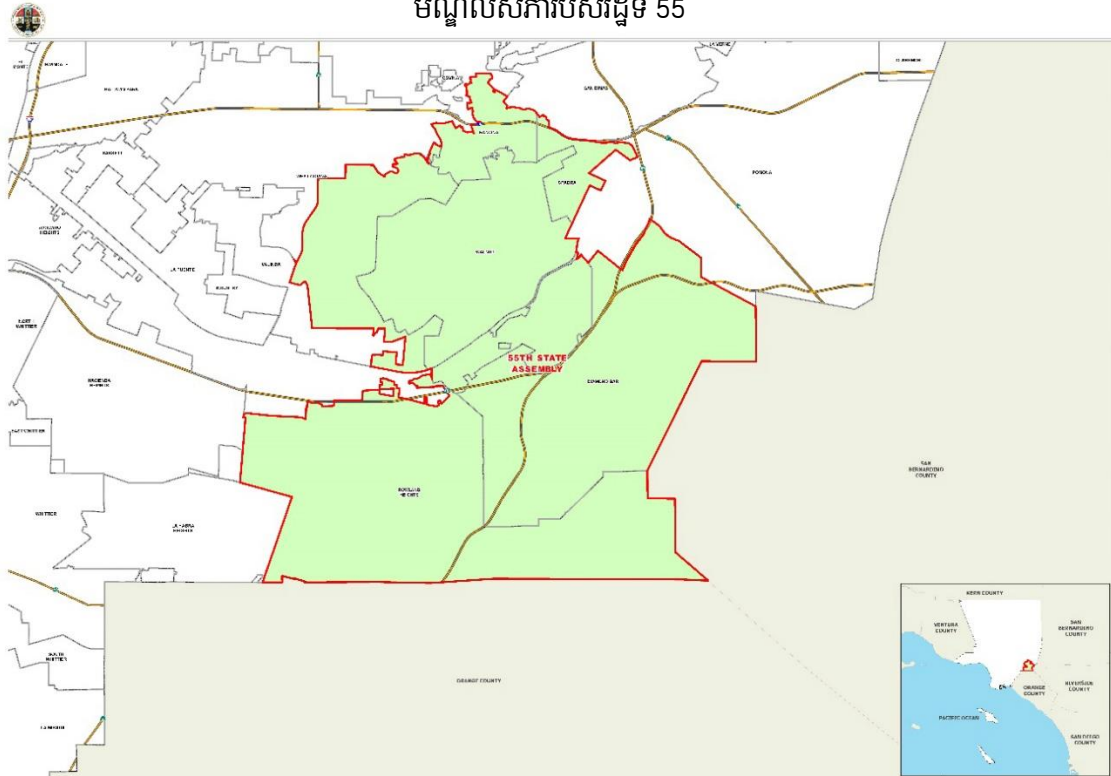

ផែនការគ្រប់គ្រងការបោះឆ្នោតខោនធី LOS ANGELES

ផែនទី B

មណ្ឌលព្រឹទ្ធសភារបស់រដ្ឋទី 29, ទី 32, និងទី 34

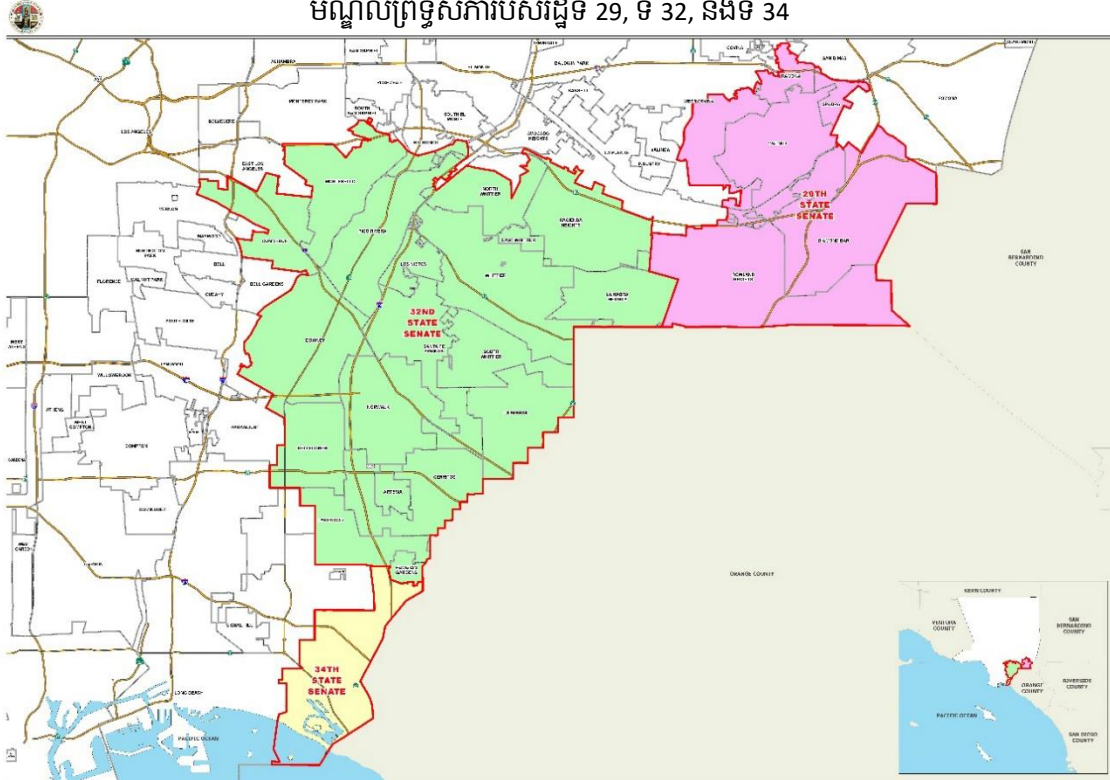

ផែនទី C

មណ្ឌលសភា us ទី 38, ទី 39, និងទី 47

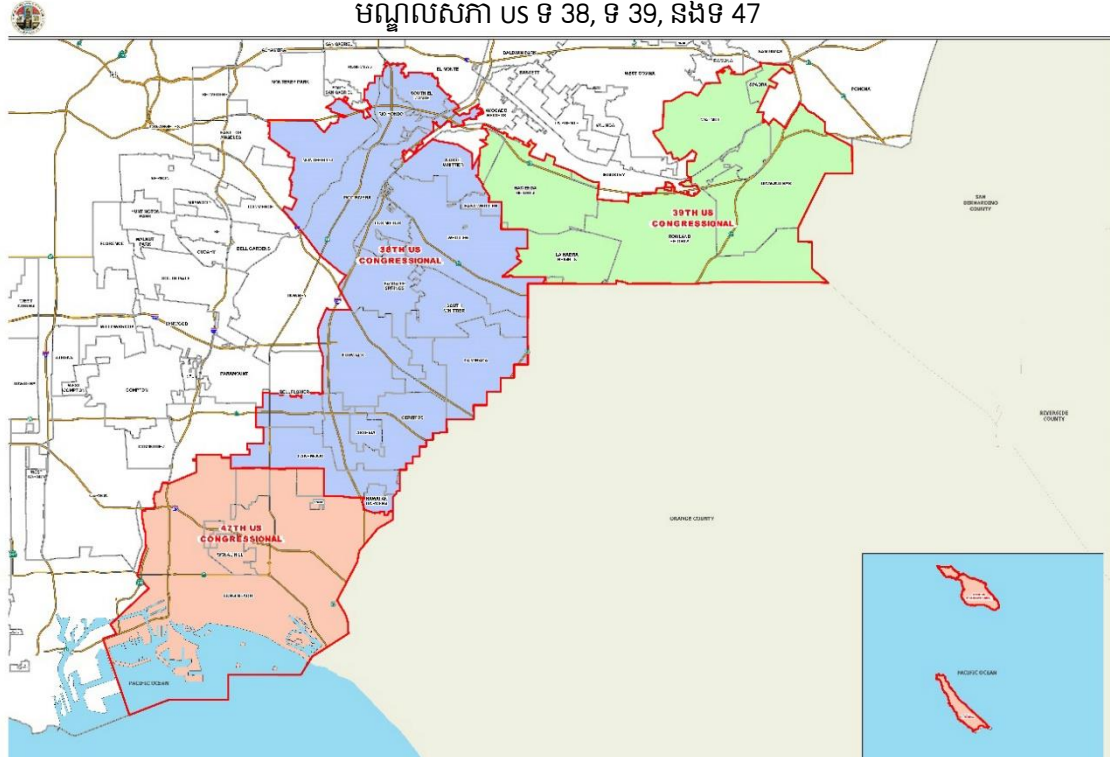

ក្រសួងនឹងបន្តផ្សព្វផ្សាយ VBM និងផ្តល់សម្ភារៈអប់រំចំពោះ VBM ដូចជាក្រដាសព័ត៌មាន សំណួរគេសួរ ញឹកញាប់ (FAQ) វីដេអូអប់រំ និងការផ្សព្វផ្សាយតាមប្រព័ន្ធផ្សព្វផ្សាយសង្គម ដែលអាចចរាចរ និងចែកចាយដល់អ្នកបោះឆ្នោតខោនធីបាន ។ ក្រសួងនឹងប្រើប្រាស់ប្រព័ន្ធផ្សព្វផ្សាយសម្រាប់គោលបំណងជូនដំណឹងដល់អ្នកបោះឆ្នោត អំពីជម្រើស VBM ដោយរួមមានការលើកកម្ពស់ការប្រើប្រាស់ VBM របៀបស្មើសុំសន្លឹកឆ្នោត VBM ការណែនាំអំពីរបៀបប្រើសន្លឹកឆ្នោត VBM និងរបៀបពិនិត្យមើលស្ថានភាពនៃសន្លឹកឆ្នោត VBM ។ លើសពីនេះទៅទៀត អ្នកបោះឆ្នោតទាំងអស់ នឹងនៅតែមានជម្រើសក្នុងការចុះឈ្មោះបោះឆ្នោត VBM ជាអចិន្ត្រៃយ៍ (PVBM) នៅពេលពួកគេបំពេញទម្រង់បែបបទចុះឈ្មោះអ្នកបោះឆ្នោត ។

1-C ការចូលរួមផ្នែកសហគមន៍

ដើម្បីផ្សព្វផ្សាយដល់សាធារណៈជនប្រកបដោយប្រសិទ្ធភាព និងដើម្បីផ្តល់ព័ត៌មានអំពីដំណោះស្រាយបោះឆ្នោតសម្រាប់ប្រជាពលរដ្ឋទាំងអស់ (VSAP) ក្រសួងនឹងបន្តធ្វើការជាមួយភ្នាក់ងារជាដៃគូនានានៅក្នុងខោនធី ភ្នាក់ងាររដ្ឋាភិបាលផ្សេងទៀត ស្មៀនក្រុង និង CBOs ។ ក្រសួងបានបង្កើតខិតប័ណ្ណផ្សព្វផ្សាយព័ត៌មាន និងប័ណ្ណប្រកាសព័ត៌មានជាច្រើន ដើម្បីអប់រំ និងជូនដំណឹងដល់សហគមន៍បន្ថែមទៀតអំពី VSAP និងច្បាប់ VCA (សូមមើលឧទាហរណ៍ ដែលភ្ជាប់នៅក្នុងព័ត៌មានបន្ថែម) ។ ក្រសួងនឹងធ្វើបទបង្ហាញ ការជួបជុំបុគ្គលិក ការផ្តល់ការបណ្តុះបណ្តាល និងសម្ភារៈ និងធានាថា សារដែលមានជាបន្តបន្ទាប់នឹងត្រូវបានផ្តល់ជូនដល់សាធារណជនជានិច្ច ។ រាល់សម្ភារៈទាំងអស់ ដែលបានផ្តល់ជូនអង្គការទាំងនេះនឹងត្រូវបានដាក់ស្លាកយីហោ VSAP ដែលធានាដល់សាធារណជនថា ព័ត៌មាន គឺមានភាពពាក់ព័ន្ធ និងមានភាពសុក្រឹត ។

កិច្ចសហការ/អ្នកពាក់ព័ន្ធទូទាំងខោនធី

ការផ្សព្វផ្សាយ និងអប់រំប្រជាពលរដ្ឋ ដែលមានភាពចម្រុះគ្នាច្រើន គឺទាមទារឱ្យមាននូវភាពជាដៃគូពីមន្ត្រីសាធារណៈ (ដែលជាប់ឆ្នោត និងមិនជាប់ឆ្នោត) ភ្នាក់ងាររដ្ឋាភិបាល មន្ទីរខោនធី ទីក្រុង អង្គជំនុំជម្រះពាណិជ្ជកម្ម និងអ្នកពាក់ព័ន្ធក្នុងសហគមន៍ដទៃទៀត ។ អង្គការទាំងនេះធ្វើការរួមគ្នា ដើម្បីអប់រំ និងលើកកម្ពស់ការយល់ដឹងអំពីការផ្លាស់ប្តូរបទពិសោធនៃការបោះឆ្នោតតាមរយៈ VSAP និង VCA ។

កិច្ចសហការជាមួយក្រសួងខោនធីផ្សេងទៀតនឹងពង្រីកសមត្ថភាពរបស់ក្រសួង ដើម្បីឈានទៅដល់ និងអប់រំដល់សាធារណជន ។ អង្គការខោនធីដូចខាងក្រោមបានជួយដល់ក្រសួងពីមុន ហើយជាគំរូមួយដែលនឹងជួយក្នុងការខិតខំប្រឹងប្រែងផ្សព្វផ្សាយសារ VSAP និងផ្លាកយីហោ ៖

ផែនការគ្រប់គ្រងការបោះឆ្នោតខោនធី LOS ANGELES

- អ្នកវាយតម្លៃ
- ឆ្នេរ និងកំពង់ផែ
- គណៈកម្មាធិការកិច្ច
- ការិយាល័យនាយកប្រតិបត្តិ
- អតិថិជនប្រើប្រាស់ និងកិច្ចការពាណិជ្ជកម្ម
- ការទំនាក់ទំនងទូទាំងខោនធី
- ឧទ្យាន និងមណ្ឌលកំសាន្ត
- បណ្ណាល័យសាធារណៈ
- សេវាសង្គមសាធារណៈ
- ការងារសាធារណៈ
- ហិរញ្ញិក និង អ្នកប្រមូលពន្ធ
- ការអភិវឌ្ឍកម្លាំងពលកម្ម សេវាសហគមន៍ និងមនុស្សវ័យចំណាស់

ព្រឹត្តិការណ៍សហគមន៍

តាមរយៈទំនាក់ទំនង CBO និងភាពជាដៃគូប្រព័ន្ធផ្សព្វផ្សាយ ដែលបានបង់ថ្លៃ ឱកាស ដើម្បីធ្វើជាម្ចាស់ផ្ទះ និងសហការឧបត្ថម្ភព្រឹត្តិការណ៍នានានៅទូទាំងខោនធីនឹងបង្កើតនូវមធ្យោបាយដ៏មានតម្លៃមួយសម្រាប់ ក្រសួងក្នុងការចូលរួមជាមួយក្រុមមនុស្សជាច្រើនទាក់ទងនឹងគំរូបោះឆ្នោតថ្មីនេះ។ ក្រសួងមានទំនាក់ទំនង ដ៏យូរអង្វែងជាមួយអង្គការ និងអ្នកសម្របសម្រួលព្រឹត្តិការណ៍ជាច្រើន ហើយនឹងចំណាយពេលជាច្រើនស ប្តាហ៍រៀបចំតុ និងផ្តល់សម្ភារៈទាក់ទងនឹងការបោះឆ្នោតដល់សាធារណជន ។ តារាងទី 1 គូសបញ្ជាក់អំពី ការជ្រើសយកព្រឹត្តិការណ៍សំខាន់ៗដែលក្រសួងបានចូលរួមនៅក្នុងឆ្នាំនេះ ហើយនឹងគ្រោងចូលរួមនៅឆ្នាំ 2020 ។ បន្ថែមពីលើព្រឹត្តិការណ៍ទាំងអស់នេះ ក្រសួងបានចូលរួមព្រឹត្តិការណ៍សហគមន៍ចំនួនរាប់រយ ផ្សេងទៀត ។

ផែនការគ្រប់គ្រងការបោះឆ្នោតខោនធី LOS ANGELES

តារាងទី 1. ព្រឹត្តិការណ៍សហគមន៍សំខាន់ៗ

កាលបរិច្ឆេទ	ព្រឹត្តិការណ៍	ទីក្រុង
ថ្ងៃទី 17 ខែកុម្ភៈ ឆ្នាំ 2019	ពិធីបុណ្យបាញ់កាំជ្រួច Firecracker Festival	Los Angeles
ថ្ងៃទី 17 ខែមីនា ឆ្នាំ 2019	La Feria De Salud	Los Angeles
ថ្ងៃទី 31 ខែមីនា ឆ្នាំ 2019	ពិធីវប្បធម៌ Cherry Blossom Cultural Festival ឆ្នាំ 2019	Monterey Park
ថ្ងៃទី 7 ខែមេសា ឆ្នាំ 2019	ពិធីវប្បធម៌ Cambodia Town Culture Festival	Long Beach
ថ្ងៃទី 13-14 ខែមេសា ឆ្នាំ 2019	ពិធីបុណ្យសៀវភៅ Los Angeles Times Festival of Books	USC – Los Angeles
ថ្ងៃទី 20 ខែមេសា ឆ្នាំ 2019	LA Zoo Spring Fling	Los Angeles
ថ្ងៃទី 5 ខែឧសភា ឆ្នាំ 2019	VegFest 2019	Encino
ថ្ងៃទី 24-25 ខែឧសភា ឆ្នាំ 2019	RuPaul's DragCon	Los Angeles
ថ្ងៃទី 30 ខែឧសភា ឆ្នាំ 2019	កិច្ចប្រជុំកំពូលសមធម៌ (Equity Summit)	Los Angeles
ថ្ងៃទី 21-22 ខែមិថុនា ឆ្នាំ 2019	BET Experience	Los Angeles
ថ្ងៃទី 25 ខែកក្កដា ឆ្នាំ 2019	2019 Continuous Improvement Summit	Montebello
ថ្ងៃទី 26 ខែកក្កដា ឆ្នាំ 2019	2019 LA Veterans Resource Expo	Pomona
ថ្ងៃទី 24 ខែសីហា ឆ្នាំ 2019	I Heart Wilmington's Community Wellness Festival	Wilmington
ថ្ងៃទី 29 ខែសីហា ដល់ថ្ងៃទី 22 ខែកញ្ញា ឆ្នាំ 2019	LA County Fair	Pomona
ថ្ងៃទី 8 ខែកញ្ញា ឆ្នាំ 2019	Festival De Jalisco	Lynwood
ថ្ងៃទី 8 ខែកញ្ញា ឆ្នាំ 2019	ក្បួនដង្ហែរឯករាជ្យម៉ិកស៊ិក	East Los Angeles
ថ្ងៃទី 28-29 ខែកញ្ញា ឆ្នាំ 2019	ការបោះឆ្នោតសាកល្បង VSAP	នៅតាមទីតាំងផ្សេងៗនៅទូទាំងខោនធី
ថ្ងៃទី 19 ខែតុលា ឆ្នាំ 2019	Taste of Soul	Crenshaw
ថ្ងៃទី 3 ខែវិច្ឆិកា ឆ្នាំ 2019	Dia de Los Muertos	East Los Angeles

បទបង្ហាញ VSAP

ក្រសួងបន្តផ្តល់បទបង្ហាញ VSAP ដោយបង្ហាញវត្តមាននូវការធ្វើបទបង្ហាញដល់ក្រុមប្រឹក្សាក្រុង មន្ត្រី ជាប់ឆ្នោត ភ្នាក់ងាររដ្ឋាភិបាល CBOs អង្គការនយោបាយ និងអ្នកពាក់ព័ន្ធដទៃទៀតនៅទូទាំងខោនធី ។

វិសាលភាពនៃបទបង្ហាញមានដូចខាងក្រោម ៖

- ទិដ្ឋភាពទូទៅរបស់ VSAP និង VCA
- ការពន្យល់អំពី BMD និងសមាសធាតុ VSAP ផ្សេងទៀត
- ការពិនិត្យឡើងវិញនូវដំណើរការជ្រើសរើសមជ្ឈមណ្ឌលបោះឆ្នោត
- ការផ្សព្វផ្សាយ និងឱកាសក្នុងភាពជាដៃគូផ្សេងទៀត
- សម្ភារៈជាព័ត៌មានដែលយកទៅផ្ទះ

រហូតមកទល់បច្ចុប្បន្ននេះ ក្រសួងបានផ្តល់ការធ្វើបទបង្ហាញចំនួន 85 ដល់ភ្នាក់ងាររដ្ឋាភិបាល និងបទបង្ហាញចំនួន 179 ដល់ CBO នានា ។ ក្រសួងនឹងបន្តប្រើប្រាស់បទបង្ហាញ VSAP ដើម្បីទំនាក់ទំនងដោយផ្ទាល់ជាមួយនឹងប្រជាជននៅក្នុងខោនធី និងអ្នកពាក់ព័ន្ធសំខាន់ៗផ្សេងទៀត ។

ការបោះឆ្នោតសាកល្បង

ក្រសួងបានរៀបចំការបោះឆ្នោតសាកល្បងនៅថ្ងៃទី 28-29 ខែកញ្ញា ឆ្នាំ 2019 នៅមជ្ឈមណ្ឌលបោះឆ្នោតចំនួន 50 ដែលមានទីតាំងនៅពាសពេញខោនធី ។ គោលបំណងនៃព្រឹត្តិការណ៍នេះ គឺដើម្បីលើកកម្ពស់ការយល់ដឹងជាសាធារណៈ និងបង្កើនឱ្យមានការស្គាល់ពី VSAP ។ វា គឺជាព្រឹត្តិការណ៍ដ៏សប្បាយរីករាយមួយ ដែលបើកចំហដល់សាធារណជន និងផ្តល់ឱ្យអ្នកចូលរួមបានមើលឃើញការដាក់តាំងបង្ហាញនៅក្នុងមជ្ឈមណ្ឌលបោះឆ្នោត ក៏ដូចជាបទពិសោធដាក់ស្តែង ដោយការប្រើ BMD (ឯកសារសម្ភារៈផ្សព្វផ្សាយបានភ្ជាប់នៅក្នុងព័ត៌មានបន្ថែម) ។ គ្រប់គ្នា ដែលបានចូលរួមអាចបោះឆ្នោតសាកល្បង ដើម្បីទទួលបានបទពិសោធន៍ VSAP ទាំងស្រុង ។ មានការបង្ហាញខ្លួនតារាល្បីៗ ស្ថានីយវិទ្យុក្នុងស្រុកផ្សាយនៅនឹងកន្លែងផ្ទាល់ និងមានការផ្តល់រង្វាន់ និងការរំចែកអាហារ ដើម្បីទាក់ទាញអ្នកចេញទៅបោះឆ្នោត ។ ព្រឹត្តិការណ៍នេះទទួលបានការគាំទ្រយ៉ាងខ្លាំងពីសំណាក់សាធារណជនប្រមាណជាង 5,800 នាក់ ដែលសុទ្ធតែបានចូលរួម និងបោះឆ្នោត ។

ការផ្សព្វផ្សាយព័ត៌មានអំពីព្រឹត្តិការណ៍នេះក៏មានលក្ខណៈវិជ្ជមានផងដែរ ហើយក្រសួងបានទទួលអត្ថប្រយោជន៍ពីសហគមន៍ និងឱកាស ដើម្បីសាកល្បងដំណើរការ និងនីតិវិធីសម្រាប់ការធ្វើមាត្រដ្ឋាន និងប្រសិទ្ធភាពឱ្យបានល្អ មុនពេលការផ្សព្វផ្សាយរបស់ខោនធីនៅឆ្នាំ 2020 ។ ព្រឹត្តិការណ៍នេះទទួលបាន

ការចូលរួមច្រើនលើសពីអ្នក ដែលបានចូលមើលគេហទំព័របោះឆ្នោតសាកល្បងទៅទៀត ។ ទំនាក់ទំនងតាមបណ្តាញសង្គមមានសារសំខាន់ ហើយក្រសួងមានទំនាក់ ទំនងផ្ទាល់ជាមួយអ្នកបោះឆ្នោត ជាង 1.5 លាននាក់ តាមរយៈទំនាក់ទំនងអ៊ីម៉ែលផ្ទាល់ ការចូលរួមចំនែកនៃប្រព័ន្ធផ្សព្វផ្សាយសំខាន់ៗ និងកិច្ចខិតខំប្រឹងប្រែងផ្សព្វផ្សាយផ្សេងទៀត ។

មជ្ឈមណ្ឌលធ្វើបទបង្ហាញ

ដោយមានការបោះឆ្នោតសាកល្បង ក្រសួងនឹងរៀបចំមជ្ឈមណ្ឌលធ្វើបទបង្ហាញ (បទបង្ហាញ) នៅទូទាំង ខោនធី ចាប់ពីខែតុលា ឆ្នាំ 2019 ដល់ ខែមករា ឆ្នាំ 2020 ដើម្បីបន្តយុទ្ធនាការចូលរួម និងការអប់រំជាសា ធារណៈរបស់ខ្លួនសម្រាប់កម្មវិធី VSAP ។ មជ្ឈមណ្ឌលធ្វើបទបង្ហាញនឹងអនុញ្ញាតឱ្យសាធារណជនទទួល បានបទពិសោធន៍ តើមណ្ឌលបោះឆ្នោតនឹងមានសភាពដូចម្តេច ហើយវាអាចផ្តល់នូវឱកាសសិក្សា ដោយផ្ទាល់ជាមួយ BMD និងសមាសធាតុ VSAP ផ្សេងទៀត ។ យ៉ាងហោចណាស់ មជ្ឈមណ្ឌលធ្វើបទ បង្ហាញចំនួនដប់នឹងត្រូវបានដាក់ជាយុទ្ធសាស្ត្រពាសពេញខោនធី ដោយមានទីតាំងនៅតាមស្រុកត្រួតពិនិ ត្យនីមួយៗនៃមណ្ឌលចំនួនប្រាំនៅពេលណាមួយជាក់លាក់ (សម្រាប់ទីតាំងនៃមណ្ឌលបោះឆ្នោតសាក ល្បង សូមមើលប័ណ្ណផ្សព្វផ្សាយការបោះឆ្នោតសាកល្បង ដែលភ្ជាប់នៅក្នុងឧបសម្ព័ន្ធ) ។

គម្រោងកំណត់ទីតាំងមណ្ឌលបោះឆ្នោត

គម្រោងកំណត់ទីតាំងមណ្ឌលបោះឆ្នោត (VCP) ត្រូវបានបង្កើតឡើង ដោយក្រសួង ដើម្បីបំពេញបន្ថែម ទៅលើសេចក្តីផ្តួចផ្តើម VSAP ដើម្បីផ្លាស់ប្តូរបទពិសោធន៍អ្នកបោះឆ្នោត ជាពិសេសទាក់ទងនឹងការកំណត់ មណ្ឌលបោះឆ្នោត ។ នៅក្នុងមួយផ្នែកនៃគម្រោង VCP គឺជាកិច្ចខិតខំប្រឹងប្រែងរបស់ខោនធី ដើម្បីអនុ វត្តច្បាប់ VCA ដោយប្រើប្រាស់ម៉ែត្រនៃនីតិបញ្ញត្តិ ដើម្បីបង្កើតមូលដ្ឋានទិន្នន័យរបស់មណ្ឌលបោះឆ្នោត ដែលមានសក្តានុពលជាមួយគ្នានឹងការចូលរួមរបស់សហគមន៍យ៉ាងទូលំទូលាយ ។

ក្រសួងបានសហការជាមួយក្រុមហ៊ុន PlaceWorks នៅក្នុងកិច្ចខិតខំប្រឹងប្រែងនៃការកំណត់មណ្ឌលបោះ ឆ្នោត ដែលរួមមានការវិភាគភូមិសាស្ត្រ សន្និធិបរិក្ខារ ការវាយតម្លៃទីតាំងដំបូង និងការចូលរួមពីសហគមន៍ និងអ្នកពាក់ព័ន្ធយ៉ាងពេញទំហឹង ។ ការស្ទង់មតិ និងការប្រើក្រុមមកសិក្សាក៏បានធ្វើឡើង ដើម្បីស្វែងយល់ អំពីចំណូលចិត្តអ្នកបោះឆ្នោត។ ដើម្បីធានាឱ្យបាននូវធាតុចូល និងការចូលរួមពីសាធារណៈជន ក្រសួង បានរៀបចំកិច្ចប្រជុំសហគមន៍មូលដ្ឋានចំនួនពីរដង (សូមមើលតារាងទី 2 និងទី 3 សម្រាប់ព័ត៌មាន លម្អិត) ។ លើសពីនេះទៅទៀត ប្រករអនុញ្ញាញអន្តរសកម្ម គឺធ្លាប់បានអភិវឌ្ឍឡើង ដើម្បីផ្តល់ព័ត៌មានអំពី ទិន្នន័យ ដែលបានប្រើនៅក្នុងដំណើរការ និងដើម្បីផ្តល់នូវវិធីសាស្ត្រងាយស្រួលសម្រាប់សហគមន៍ក្នុងការ

ផែនការគ្រប់គ្រងការបោះឆ្នោតខោនធី LOS ANGELES

ដាក់ស្នើយោបល់ និងសំណើនានាទាក់ទងទៅនឹងមណ្ឌលបោះឆ្នោត ដែលមានសក្តានុពល និងទីតាំង ទម្លាក់សំបុត្រ VBM ។

កិច្ចប្រជុំសហគមន៍មូលដ្ឋានរួមមានកិច្ចប្រជុំ ដែលធ្វើឡើងជាពិសេសសម្រាប់ជនពិការ និងសហគមន៍ភាសាជនជាតិដើមភាគតិច ។ កិច្ចប្រជុំទាំងនេះបានធ្វើឡើង ដើម្បីពន្យល់អំពីច្បាប់ VCA សេចក្តីផ្តួចផ្តើម VSAP និងរបៀប ដែលគំរូថ្មីបង្កើនភាពបត់បែនរបស់អ្នកបោះឆ្នោត ដើម្បីអាចបោះឆ្នោតបាននៅក្នុង មណ្ឌលណាមួយក្នុងខោនធីក្នុងរយៈពេល 11 ថ្ងៃ ។



កិច្ចប្រជុំសហគមន៍មូលដ្ឋានទីមួយ ដែលរៀបចំឡើងដោយអង្គការ SBCC Thrive LA នៅទីក្រុង Long Beach, CA នៅថ្ងៃទី 5 ខែធ្នូ ឆ្នាំ 2018 ។

រាល់កិច្ចប្រជុំសហគមន៍នីមួយៗ គឺធ្វើការផ្តោតទៅលើចំណុចជាក់លាក់មួយ ។ កិច្ចប្រជុំលើកទីមួយ បានផ្តោតទៅលើការពន្យល់អំពីច្បាប់ VCA និងគំរូមណ្ឌលបោះឆ្នោតថ្មី និងសាកសួរយោបល់អំពីធាតុចូលពីសាធារណៈជនទាក់ទងទៅនឹងទីតាំងមណ្ឌលបោះឆ្នោត ។ គោលបំណង គឺដើម្បីកំណត់អាគារមណ្ឌលបោះឆ្នោត ដែលសាធារណៈជនយល់ថា ជាទីតាំងសមរម្យបំផុតនៅក្នុងសហគមន៍របស់ពួកគេ និងនៅទូទាំងខោនធី ។ កិច្ចប្រជុំលើកទីពីរ បានផ្តោតទៅលើការធានាឱ្យអ្នកចូលរួមយល់ពីការផ្លាស់ប្តូរទាំងអស់ជាមួយនឹងបទពិសោធន៍ VSAP ថ្មី និងដើម្បីផ្តល់នូវបញ្ជីនៃមណ្ឌលបោះឆ្នោត និងទីតាំងទម្លាក់សំបុត្រ VBM ដែលបានណែនាំ (ផ្អែកលើកិច្ចប្រជុំលើកទីមួយ) ។ ទិន្នន័យត្រូវបានបង្ហាញដល់អ្នកចូលរួមតាមការប្រើវត្ថុមើលឃើញដូចជាការប្រើគំនូសតាង និងផែនទីសាមញ្ញ ។ ជាថ្មីម្តងទៀត អ្នកចូលរួមអាចផ្តល់យោបល់ដល់ក្រសួងដោយប្រើច្រកអនឡាញអន្តរសកម្ម VCPP ឬតាមរយៈប័ណ្ណផ្តល់យោបល់ និងសំណើ ។

ផែនការគ្រប់គ្រងការបោះឆ្នោតខោនធី LOS ANGELES



កិច្ចប្រជុំសហគមន៍មូលដ្ឋានទីពីរ ដែលរៀបចំឡើងដោយមូលនិធិអប់រំ NALEO Education Fund នៅទីក្រុង La Verne, CA នៅថ្ងៃទី 22 ខែឧសភា ឆ្នាំ 2019

ដើម្បីបន្តកិច្ចសហការជាមួយសហគមន៍បន្ថែមទៀត ក្រសួងបានធ្វើជាដៃគូជាមួយនឹងអង្គការ CBO ចំនួន 30 ដើម្បីជួយសម្របសម្រួលដល់កិច្ចប្រជុំសហគមន៍ ។ អង្គការទាំងនេះមានវត្តមានស្រាប់នៅក្នុងសហគមន៍ ទំនាក់ទំនងជាមួយអ្នកដឹកនាំ និងអ្នករៀបចំសហគមន៍ ក៏ដូចជាការយល់ដឹងអំពីប្រធានទាក់ទងនឹងស្ថានភាព និងក្តីកង្វល់របស់សហគមន៍ ។ ក្រុមទាំងអស់បានទទួលការបណ្តុះបណ្តាលអំពីខ្លឹមសារ VSAP និងច្បាប់ VCA ក៏ដូចជាយុទ្ធសាស្ត្រជួយសាធារណៈជនផ្សេងៗក្នុងការរៀបចំសម្រាប់កិច្ចប្រជុំ ។ ភាពជាដៃគូនេះត្រូវបានរៀបចំឡើង ដើម្បីផ្តល់អំណាចដល់អង្គការ CBO នានាថ្នាក់មូលដ្ឋាន ដើម្បីអាចដឹកនាំការពិភាក្សា និងចូលរួមជាមួយអ្នកបោះឆ្នោតខោនធី ដោយធ្វើការផ្សព្វផ្សាយការយល់ដឹងអំពីការកែលម្អគំរូបោះឆ្នោត និងជម្រើសថ្មីៗជាច្រើន ដែលមានសម្រាប់អ្នកបោះឆ្នោត ។

ដើម្បីលើកកម្ពស់កិច្ចប្រជុំសហគមន៍មូលដ្ឋាននៅទូទាំងខោនធី ក្រសួងបានបង្កើតឯកសារផ្សព្វផ្សាយសាធារណៈជនជាក់លាក់ ដើម្បីផ្តោតសំខាន់ទៅលើកិច្ចប្រជុំនីមួយៗ ។ ឯកសារផ្សព្វផ្សាយសាធារណៈជនទាំងនេះត្រូវបានបកប្រែទៅគ្រប់ភាសាទាំងអស់ ហើយនិងបានចែកចាយឱ្យអង្គការ CBO នានា ភ្នាក់ងារខោនធី ស្មៀនក្រុង និងទីភ្នាក់ងាររដ្ឋាភិបាលដទៃទៀត និងអ្នកពាក់ព័ន្ធក្នុងសហគមន៍ ដើម្បីបង្កើនការចូលរួមក្នុងកិច្ចប្រជុំផ្សេងៗ ។

ផែនការគ្រប់គ្រងការបោះឆ្នោតខោនធី LOS ANGELES

ក្រសួង និងអង្គការ CBO នានា បានខិតខំព្យាយាមធ្វើការ ដើម្បីផ្សព្វផ្សាយអំពីកិច្ចប្រជុំ និងឱ្យមានការ ចូលរួមពីក្រុមអ្នកចូលរួមចម្រុះប្រជាសាស្ត្រ ។ ក្រសួងក៏បានប្រើប្រាស់បណ្តាញទំនាក់ទំនងផ្សេងៗ ដើម្បី បង្កើនការចូលរួម ។ ជាសរុប មានប្រជាជនប្រមាណជាង 1.5 លាននាក់បានទាក់ទងតាមអ៊ីម៉ែល ប្រជា ជនចំនួន 108,639 នាក់បានឮព័ត៌មាន ហើយប្រជាជនចំនួន 348,950 នាក់បានបង្ហាញការចំណាប់ អារម្មណ៍តាម រយៈការផ្សព្វផ្សាយព្រឹត្តិការណ៍លើ Facebook និងមានប្រជាជនចំនួន 797,704 នាក់ មានការចាប់អារម្មណ៍តាមរយៈកម្មវិធី Nextdoor (កម្មវិធី ដែលផ្ញើសារដោយផ្ទាល់ទៅកាន់សហគមន៍ នានានៅក្នុង ខោនធី) ។ អ្នកចូលរួមប្រមាណជាង 2,300 នាក់បានចូលរួមដោយបង្ហាញវត្តមានផ្ទាល់ នៅក្នុងកិច្ចប្រជុំសហគមន៍ចំនួន 67 ហើយក្រសួងបានប្រើប្រាស់ប័ណ្ណផ្តល់យោបល់ ដែលទទួលបានក្នុង ពេលប្រជុំសហគមន៍ ដើម្បីជូនដំណឹងអំពីដំណើរការបង្កើតមូលដ្ឋានទិន្នន័យនៃទីតាំងមណ្ឌលបោះឆ្នោត សក្តានុពលចំនួន 2,000 កន្លែង ។



កិច្ចប្រជុំសហគមន៍មូលដ្ឋានទីមួយ ដែលរៀបចំឡើងដោយក្រុមស្រាវជ្រាវ Disabled Resource Paper នៅទីក្រុង Long Beach, CA ថ្ងៃ ទី 3 ខែឧសភា ឆ្នាំ 2019 ។

ផែនការគ្រប់គ្រងការបោះឆ្នោតខោនធី LOS ANGELES

គំរូទិកប័ណ្ណផ្សព្វផ្សាយកិច្ចប្រជុំលើកទីមួយ

VOTING SOLUTIONS FOR ALL PEOPLE

LOS ANGELES COUNTY'S NEW VOTER EXPERIENCE!
SUGGEST VOTE CENTER LOCATIONS NEAR YOU!

In 2020, where will you choose to vote?

Where you shop? Where you play? Near work? Where you study? Near home?

WHEN YOU WANT
Vote in person up to 11 days or drop off your ballot up to 29 days before Election Day.

WHERE YOU WANT
LA County voters can vote at any of the conveniently located Vote Centers throughout the County.

HOW YOU WANT
New accessible voting equipment at Vote Centers. Translated voting materials and assistance available in 13 languages.

ATTEND A COMMUNITY MEETING!
Monday
December 10, 2018
5:00pm - 7:00pm
South Baylo University
2727 West 6th Street
Los Angeles, CA 90057

THIS MEETING WILL COVER:
LA Neighborhoods: Adams-Normandie, Angelino Heights, Chinatown, City Central, County Club Park, Downtown, East Hollywood, Echo Park, Elysian Park, Hancock Park, Harvard Heights, Historic Filipinotown, Hollywood, Hollywood Hills, Jefferson Park, Koreatown, Little Bangladeshi, Little Tokyo, Los Feliz, Melrose, Pico-Union, Silverlake, Temple-Beaudry, Thai Town, University Park, Victoria Park, Westlake, Wholesale District, Wishire Center.

CAN'T ATTEND THIS MEETING?
Visit VSAP.LAVOTE.net for the full list of meetings.

Los Angeles County seeks to make these meetings accessible to those who wish to participate. Simultaneous interpretation will be provided in Korean. Language assistance will be available in Spanish.

If you need special assistance to participate in this meeting or an alternative format for the meeting materials, please contact Julia Keh at jkeh@rrcc.lacounty.gov at least 5 working days before the meeting.

For more information, visit VSAP.LAVOTE.net

모든 사람들을 위한 투표 솔루션

LOS ANGELES 카운티의 새로운 유권자 경험!
가까운 투표 센터 위치를 제안하십시오!

2020년에 어디에서 투표하실건가요?

어디서 쇼핑하시나요? 어디서 놀고 싶으신가요? 직장과 가깝나요? 어디에서 공부하시나요?

당신이 원하는 때에
최대 투표일 11일 전부터 직접 투표 하거나 29일 전부터 우편 투표를 제출할 수 있습니다.

당신이 원하는 곳에서
LA 카운티 유권자는 카운티 전역의 편리한 투표 센터에서 투표할 수 있습니다.

당신이 원하는 방법으로
투표 센터에서 이용할 수 있는 새로운 투표 장비가 있습니다. 번역된 투표 자료 및 지원은 13개 언어로 제공됩니다.

이 회의는 다음을 다룹니다:
LA 인근: Adams-Normandie, Angelino Heights, Chinatown, City Central, County Club Park, Downtown, East Hollywood, Echo Park, Elysian Park, Hancock Park, Harvard Heights, Historic Filipinotown, Hollywood, Hollywood Hills, Jefferson Park, Koreatown, Little Bangladeshi, Little Tokyo, Los Feliz, Melrose, Pico-Union, Silverlake, Temple-Beaudry, Thai Town, University Park, Victoria Park, Westlake, Wholesale District, Wishire Center

이 회의에 참석하는데 특별한 도움이 필요하거나 회의 자료의 다른 형식이 필요한 경우 근무일 기준 회의 예정일보다 최소 5일전에 jkeh@rrcc.lacounty.gov로 Julia Keh에게 연락하십시오.

Los Angeles 카운티는 이러한 회의에 참여를 원하는 사람들이 이용 가능 하도록 노력하고자 합니다. 동시 통역은 한국어로 제공됩니다. 스페인어로 언어 지원이 가능합니다.

더 많은 정보를 원하시면 VSAP.LAVOTE.net 을 방문하십시오

គំរូការបង្ហាញលើប្រព័ន្ធផ្សព្វផ្សាយសង្គមលើកទីមួយ

VSAP.LAVOTE.net

LOS ANGELES COUNTY'S NEW VOTER EXPERIENCE!
SUGGEST VOTE CENTER LOCATIONS NEAR YOU!

LEARN MORE ABOUT VOTE CENTERS
SIGN UP FOR UPDATES

In 2020, where will you choose to vote?

Where you shop? Where you play? Near work? Where you study? Near home?

ATTEND A COMMUNITY MEETING!
Wednesday
January 9, 2019
7:00pm - 9:00pm
La Crescenta County Library
2809 Foothill Boulevard
La Crescenta, CA 91214

CAN'T ATTEND THIS MEETING?
Visit VSAP.LAVOTE.NET for additional meeting dates and locations across the County.

VOTING SOLUTIONS FOR ALL PEOPLE

VSAP.LAVOTE.net

LOS ANGELES ក្រុងរដ្ឋកាលីហ្វ័រញ៉ា ប្រព័ន្ធផ្សព្វផ្សាយសង្គមថ្មី
សម្រាប់ការណែនាំទីកន្លែងបោះឆ្នោតជិតលោកអ្នក!

LEARN MORE ABOUT VOTE CENTERS
SIGN UP FOR UPDATES

2020 ខែ មិថុនា, ពិធីប្រជុំសង្គម រៀបចំនៅ ភ្នាក់ងារហ្វឹល

Where you shop? Where you play? Near work? Where you study? Near home?

ATTEND A COMMUNITY MEETING!
Wednesday
January 9, 2019
7:00pm - 9:00pm
La Crescenta County Library
2809 Foothill Boulevard
La Crescenta, CA 91214

CAN'T ATTEND THIS MEETING?
Visit VSAP.LAVOTE.NET for additional meeting dates and locations across the County.

សេវាអប់រំសម្រាប់ប្រព័ន្ធផ្សព្វផ្សាយសង្គម

សូមទាក់ទងយើង ប្រសិនបើលោកអ្នកត្រូវការការបំពាក់ព័ត៌មានបន្ថែម ឬការជំនួយសម្រាប់ការចូលរួមក្នុងប្រព័ន្ធផ្សព្វផ្សាយសង្គមរបស់យើង។ ទូរស័ព្ទ: (626) 436-3333 គេហទំព័រ: VSAP.LAVOTE.NET

សេវាអប់រំសម្រាប់ប្រព័ន្ធផ្សព្វផ្សាយសង្គម









សូមទាក់ទងយើង ប្រសិនបើលោកអ្នកត្រូវការការបំពាក់ព័ត៌មានបន្ថែម ឬការជំនួយសម្រាប់ការចូលរួមក្នុងប្រព័ន្ធផ្សព្វផ្សាយសង្គមរបស់យើង។ ទូរស័ព្ទ: (626) 436-3333 គេហទំព័រ: VSAP.LAVOTE.NET

សេវាអប់រំសម្រាប់ប្រព័ន្ធផ្សព្វផ្សាយសង្គម

សូមទាក់ទងយើង ប្រសិនបើលោកអ្នកត្រូវការការបំពាក់ព័ត៌មានបន្ថែម ឬការជំនួយសម្រាប់ការចូលរួមក្នុងប្រព័ន្ធផ្សព្វផ្សាយសង្គមរបស់យើង។ ទូរស័ព្ទ: (626) 436-3333 គេហទំព័រ: VSAP.LAVOTE.NET

ផែនការគ្រប់គ្រងការបោះឆ្នោតខោនធី LOS ANGELES

សុំខិតប័ណ្ណផ្សព្វផ្សាយកិច្ចប្រជុំលើកទីពីរ

 VOTING SOLUTIONS FOR ALL PEOPLE 	 SOLUCIONES DE VOTACIÓN PARA TODA LA GENTE 
LEARN ABOUT LA COUNTY'S VOTE CENTERS AND THE NEW VOTING EXPERIENCE!	¡APRENDA SOBRE LOS CENTROS DE VOTACIÓN DEL CONDADO DE LOS ANGELES Y LA NUEVA EXPERIENCIA DE VOTACIÓN!
ATTEND A COMMUNITY MEETING!	¡ASISTA A UNA JUNTA COMUNITARIA!
<p>Friday, June 7, 2019 6:00pm - 8:00pm Chimbole Cultural Center Manzanita Ballroom 38350 Sierra Highway Palmdale, CA 93550</p> <p>FOCUS AREAS: Cities: Lancaster, Palmdale Unincorporated LA County: Acton, Agua Dulce, Anaverde, Bouquet Canyon, Del Sur, Desert View Highlands, Elizabeth Lake, Leona Valley, North Lancaster, Palmdale, Quartz Hill, White Fence Farms</p> <p><small>Can't attend this meeting? Visit VSAP.lavote.net for a full meeting schedule.</small></p>	<p>Viernes, 7 de junio de 2019 6:00pm - 8:00pm Chimbole Cultural Center Manzanita Ballroom 38350 Sierra Highway Palmdale, CA 93550</p> <p>ÁREAS DE ENFOQUE: Ciudades: Lancaster, Palmdale Áreas no incorporadas del condado: Acton, Agua Dulce, Anaverde, Bouquet Canyon, Del Sur, Desert View Highlands, Elizabeth Lake, Leona Valley, North Lancaster, Palmdale, Quartz Hill, White Fence Farms</p> <p><small>¿No puede asistir a esta junta? Visite VSAP.lavote.net para una agenda completa de juntas.</small></p>
HOW WILL VOTING CHANGE IN 2020?	¿CÓMO CAMBIARÁ LA VOTACIÓN EN 2020?
 <p>INNOVATIVE TECHNOLOGY New accessible voting equipment designed by LA County voters to meet all of their needs.</p>	 <p>CONVENIENT VOTE CENTERS LA County voters can vote at any vote center throughout the County over an 11-day voting period.</p>
<p>Los Angeles County seeks to make these meetings accessible to those who wish to participate. Simultaneous translation will be provided in Spanish. If you need special assistance to participate in this meeting or an alternative format for the meeting materials, please contact Julia Keh at jkeh@rrcc.lacounty.gov at least 5 working days before the meeting.</p> <p><small>For more information, visit VSAP.lavote.net</small></p>	 <p>TECNOLOGÍA INNOVADORA Nuevo equipo de votación accesible diseñado por los electores del Condado de Los Angeles para satisfacer todas sus necesidades.</p>  <p>CENTROS DE VOTACIÓN CONVENIENTES Los electores del Condado de Los Angeles pueden votar en cualquier centro de votación en todo el Condado durante un periodo de votación de 11 días.</p> <p>El Condado de Los Angeles procura hacer estas juntas accesibles a todos aquellos que deseen participar. Se proporcionará interpretación simultánea en español. Si usted necesita asistencia especial para participar en esta junta o un formato alternativo para los materiales de la junta, comuníquese con Julia Keh en jkeh@rrcc.lacounty.gov al menos 5 días antes de la junta.</p> <p><small>Para más información, visite VSAP.lavote.net</small></p>

ផែនការគ្រប់គ្រងការបោះឆ្នោតខោនធី LOS ANGELES

តារាងទី 2 ៖ មន្ត្រីអគ្រានុកូលដ្ឋាន - អ្នកកត់ត្រា/សៀវភៅខោនធី Los Angeles				
គម្រោងទម្លាក់មណ្ឌលបោះឆ្នោត (VCPP)				
កិច្ចប្រជុំសហគមន៍មូលដ្ឋានគ្រឹះដំបូង				
កិច្ចប្រជុំ កាលបរិច្ឆេទ និង ពេលវេលា	ទីតាំងប្រជុំ	ការបកប្រែ ដំណាលគ្នា និង/ឬ ជំនួយភាសា	អង្គការពលរដ្ឋមុនគេ	តំបន់ផ្ដោត
ថ្ងៃសុក្រ ទី 16 ខែ វិច្ឆិកា ឆ្នាំ 2018 ម៉ោង 6:30 ល្ងាច ដល់ម៉ោង 8:30 យប់	កងទ័ពសង្គ្រោះ 736 East Compton Blvd Compton, CA 90221	ភាសាអេស៉្បាញ	SBCC Thrive LA	ទីក្រុង ៖ Carson, Compton, Gardena, Long Beach, Paramount ខោនធី LA ដែលមិនបានបញ្ចូល ៖ Athens Village, East Gardena, East Rancho Dominguez, Rancho Dominguez, Rosewood, West Carson, West Rancho Dominguez, Willowbrook សង្កាត់ LA ៖ Century Palms, Cove, Harbor Gateway
ថ្ងៃសៅរ៍ ទី 17 ខែ វិច្ឆិកា ឆ្នាំ 2018 ម៉ោង 2:30 រសៀល ដល់ម៉ោង 4:30 រសៀល	មជ្ឈមណ្ឌលកំសាន្ត Petit Park Granada Hills 16730 Chatsworth Street Granada Hills, CA 91344	មិនមាន	California Common Cause/Empower LA	ទីក្រុង ៖ Santa Clarita ខោនធី LA ដែលមិនបានបញ្ចូល ៖ Oat Mountain, Stevenson Ranch, Twin Lakes សង្កាត់ LA ៖ Chatsworth, Granada Hills, North Hills, Northridge, Porter Ranch
ថ្ងៃពុធ ទី 28 ខែ វិច្ឆិកា ឆ្នាំ 2018 ម៉ោង 6:00 ល្ងាច ដល់ម៉ោង 8:00 យប់	សាលាក្រុង Pacoima បន្ទប់ផ្សព្វផ្សាយ 13520 Van Nuys Blvd Pacoima, CA 91331	ភាសាអេស៉្បាញ	Pacoima Beautiful	ទីក្រុង ៖ San Fernando ខោនធី LA ដែលមិនបានបញ្ចូល ៖ Kagel, Lopez Canyons សង្កាត់ LA ៖ Arleta, Granada Hills, Lake View Terrace, Mission Hills, North Hills, Pacoima, Panorama City, Sun Valley, Sylmar
ថ្ងៃព្រហស្បតិ៍ ទី 29 ខែវិច្ឆិកា ឆ្នាំ 2018 ម៉ោង 6:00 ល្ងាច ដល់ម៉ោង 8:00 យប់	មហាវិទ្យាល័យ Mt. San Antonio សាលប្រគុំតន្ត្រី Feddersen 1100 North Grand Ave Walnut, CA 91789	ភាសាអេស៉្បាញ	មជ្ឈមណ្ឌលសម្រាប់ជនជាតិ អាមេរិកអាស៊ីបូព៌ាសម្រាប់ ការផ្តល់អំណាចផ្ទាល់ខ្លួន (CAUSE)	ទីក្រុង ៖ Azusa, Covina, City of Industry, Diamond Bar, Glendora, La Puente San Dimas, Walnut, West Covina, ខោនធី LA ដែលមិនបានបញ្ចូល ៖ Avocado Heights, Azusa, Charter Oak, Hacienda Heights, North Whittier, Rowland Heights, San Jose Hills, Valinda, Walnut, West Puente Valley សង្កាត់ LA ៖ Highland Park

ផែនការគ្រប់គ្រងការបោះឆ្នោតខោនធី LOS ANGELES

តារាងទី 2 ៖ មន្ត្រីអត្រានុកូលដ្ឋាន - អ្នកកត់ត្រា/ស្មៀនខោនធី Los Angeles				
គម្រោងទម្លាក់មណ្ឌលបោះឆ្នោត (VCPP)				
កិច្ចប្រជុំសហគមន៍មូលដ្ឋានគ្រឹះដំបូង				
កិច្ចប្រជុំ កាលបរិច្ឆេទ និង ពេលវេលា	ទីតាំងប្រជុំ	ការបកប្រែ ដំណាលគ្នា និង/ឬ ជំនួយភាសា	អង្គភាពឈានមុខគេ	តំបន់ផ្តោត
ថ្ងៃព្រហស្បតិ៍ ទី 29 ខែវិច្ឆិកា ឆ្នាំ 2018 ម៉ោង 6:00 ល្ងាច ដល់ម៉ោង 8:00 យប់	ស្ថានីយពន្លត់អគ្គិភ័យ Los Angeles 7063 Laurel Canyon North Hollywood, CA 91605	ភាសាអេស្ប៉ាញ	California Common Cause/Empower LA	ទីក្រុង ៖ Burbank ខោនធី LA ដែលមិនបានបញ្ចូល ៖ Universal City សង្កាត់ LA ៖ Hollywood Hills, North Hollywood, Shadow Hills, Sherman Oaks, Studio City, Sun Valley, Toluca Lake, Toluca Terrance, Toluca Woods, Valley Village
ថ្ងៃសៅរ៍ ទី 1 ធ្នូ ឆ្នាំ 2018 ម៉ោង 10:00 ព្រឹក ដល់ម៉ោង 12:00 ថ្ងៃត្រង់	Westwood Recreation Center 1350 South Sepulveda Blvd Los Angeles, CA 90025	មិនមាន	California Common Cause/Empower LA	ទីក្រុង ៖ Malibu, Santa Monica ខោនធី LA ដែលមិនបានបញ្ចូល ៖ Santa Monica Mountains, West Los Angeles សង្កាត់ LA ៖ Bel Air, Beverly Crest, Brentwood, Century City, Mandeville Canyon, Mar Vista, Pacific Palisades, Palisades Highlands, Palms, Rancho Park, Venice
ថ្ងៃច័ន្ទ ទី 3 ធ្នូ ឆ្នាំ 2018 ម៉ោង 6:00 ល្ងាច ដល់ម៉ោង 8:00 យប់	មជ្ឈមណ្ឌលមនុស្សពេញវ័យ Sherman Oaks East Valley អគារ A 5056 Van Nuys Blvd Sherman Oaks, CA 91403	ភាសាអេស្ប៉ាញ	California Common Cause	សង្កាត់ LA ៖ Arleta, Encino, Lake Balboa, North Hills, North Hollywood, Panorama City, Sherman Oaks, Sun Valley, Valley Glen, Van Nuys
ថ្ងៃអង្គារ ទី 4 ធ្នូ ឆ្នាំ 2018 ម៉ោង 6:00 ល្ងាច ដល់ម៉ោង 8:00 យប់	មជ្ឈមណ្ឌលសហគមន៍ Albert O. Little 18750 Clarkdale Ave Artesia, CA 90701	ភាសាអេស្ប៉ាញ ភាសាហិណ្ឌូ	មជ្ឈមណ្ឌលសម្រាប់ជនជាតិអាមេរិកអាស៊ីប្រុសសម្រាប់ការផ្តល់អំណាចផ្ទាល់ខ្លួន (CAUSE)	ទីក្រុង ៖ Bellflower, Cerritos, Downey, Hawaiian Gardens, Lakewood, Long Beach, Norwalk, Paramount ខោនធី LA ដែលមិនបានបញ្ចូល ៖ Cerritos, Long Beach, Lakewood

ផែនការគ្រប់គ្រងការបោះឆ្នោតខោនធី LOS ANGELES

តារាងទី 2 ៖ មន្ត្រីអត្រានុកូលដ្ឋាន - អ្នកកត់ត្រា/ស្មៀនខោនធី Los Angeles				
គម្រោងទម្លាក់មណ្ឌលបោះឆ្នោត (VCPP)				
កិច្ចប្រជុំសហគមន៍មូលដ្ឋានគ្រឹះដំបូង				
កិច្ចប្រជុំ កាលបរិច្ឆេទ និង ពេលវេលា	ទីតាំងប្រជុំ	ការបកប្រែ ដំណាលគ្នា និង/ឬ ជំនួយភាសា	អង្គការណាមុនគេ	តំបន់ផ្ដោត
ថ្ងៃពុធ ទី 5 ធ្នូ ឆ្នាំ 2018 ម៉ោង 4:00 ល្ងាច ដល់ម៉ោង 6:00 យប់	វិទ្យាល័យពហុ បច្ចេកទេស Long Beach 1600 Atlantic Ave Long Beach, CA 90813	ភាសាខ្មែរ ភាសាអេស៉្បាញ	SBCC, Thrive LA	ទីក្រុង ៖ Lakewood, Long Beach, Signal Hill សង្កាត់ LA ៖ Wilmington
ថ្ងៃព្រហស្បតិ៍ ទី 6 ធ្នូ ឆ្នាំ 2018 ម៉ោង 6:00 ល្ងាច ដល់ម៉ោង 8:00 យប់	បណ្ណាល័យសាធារ ណៈ Redondo Beach 303 North Pacific Coast Highway Redondo Beach, CA 90277	ភាសាអេស៉្បាញ ភាសាជប៉ុន	California Common Cause	ទីក្រុង ៖ El Segundo, Gardena, Hawthorne, Hermosa Beach, Inglewood, Lawndale, Manhattan Beach Palos Verdes Estates, Redondo Beach, Torrance ខោនធី LA ដែលមិនបានបញ្ចូល ៖ Del Aire, El Camino Village, Harbor Gateway, Lennox, Hawthorne, Wiseburn សង្កាត់ LA ៖ Harbor Gateway
ថ្ងៃសៅរ៍ ទី 8 ធ្នូ ឆ្នាំ 2018 ម៉ោង 10:00 ព្រឹក ដល់ម៉ោង 12:00 ថ្ងៃត្រង់	Weingarten East Los Angeles YMCA 2900 Whittier Blvd Los Angeles, CA 90023	ភាសាអេស៉្បាញ	មូលនិធិអប់រំ NALEO	ទីក្រុង ៖ Alhambra, Commerce, Monterey Park, South Pasadena ខោនធី LA ដែលមិនបានបញ្ចូល ៖ City Terrace, East Los Angeles សង្កាត់ LA ៖ Boyle Heights, El Sereno, Highland Park, Lincoln Heights, Mt. Washington, Wholesale District, University Hills
ថ្ងៃច័ន្ទ ទី 10 ធ្នូ ឆ្នាំ 2018 ម៉ោង 5:00 ល្ងាច ដល់ម៉ោង 7:00 យប់	សាកលវិទ្យាល័យ South Baylo 2727 West 6th St Los Angeles, CA 90057	ភាសាកូរ៉េ ភាសាអេស៉្បាញ	ក្រុមចម្រុះអាមេរិកកូរ៉េ *ការប្រជុំបន្ថែមនៅក្នុង តំបន់សិក្សា 4	សង្កាត់ LA ៖ Adams-Normandie, Angelino Heights, Chinatown, City Central, County Club Park, Downtown, East Hollywood, Echo Park, Elysian Park, Hancock Park, Harvard Heights, Historic Filipinotown, Hollywood, Hollywood Hills, Jefferson Park, Koreatown, Little Bangladesh, Little Tokyo, Los Feliz, Melrose, Pico-Union, Silverlake, Temple-Beaudry, Thai Town, University Park, Victoria Park, Westlake, Wilshire Center

ផែនការគ្រប់គ្រងការបោះឆ្នោតខោនធី LOS ANGELES

តារាងទី 2 ៖ មន្ត្រីអត្រានុកូលដ្ឋាន - អ្នកកត់ត្រា/ស្មៀនខោនធី Los Angeles				
គម្រោងទម្លាក់មណ្ឌលបោះឆ្នោត (VCPP)				
កិច្ចប្រជុំសហគមន៍មូលដ្ឋានគ្រឹះដំបូង				
កិច្ចប្រជុំ កាលបរិច្ឆេទ និង ពេលវេលា	ទីតាំងប្រជុំ	ការបកប្រែ ដំណាលគ្នា និង/ឬ ជំនួយភាសា	អង្គការណាមួយ	តំបន់ផ្ដោត
ថ្ងៃអង្គារ ទី 11 ធ្នូ ឆ្នាំ 2018 ម៉ោង 6:00 ល្ងាច ដល់ម៉ោង 8:00 យប់	សាលាក្រុង Inglewood បន្ទប់សហគមន៍ A 1 West Manchester Blvd Inglewood, CA 90302	ភាសាអេស្ប៉ាញ	California Common Cause	ទីក្រុង ៖ Culver City, El Segundo, Hawthorne, Inglewood ខោនធី LA ដែលមិនបានបញ្ចូល ៖ Ladera Heights, Lennox, Marina del Rey សង្កាត់ LA ៖ Baldwin Hills, Del Rey, Hyde Park, Marina Peninsula, Palms, Playa Del Rey, Playa Vista, Venice, View Heights, Westchester, Windsor Hills
ថ្ងៃពុធ ទី 12 ធ្នូ ឆ្នាំ 2018 ម៉ោង 5:30 ល្ងាច ដល់ម៉ោង 7:30 យប់	មជ្ឈមណ្ឌលសាកល វិទ្យាល័យ Lancaster 45356 Division St Lancaster, CA 93535	មិនមាន	ក្រុមចម្រុះសម្រាប់សិទ្ធិ ជនអន្តោប្រវេសន៍របស់ មនុស្សនៃ Los Angeles (CHIRLA)	ទីក្រុង ៖ Lancaster, Palmdale ខោនធី LA ដែលមិនបានបញ្ចូល ៖ Acton, Agua Dulce, Anaverde, Bouquet Canyon, Del Sur, Desert View Highlands, Elizabeth Lake, Leona Valley, North Lancaster, Palmdale, Quartz Hill, White Fence Farms
ថ្ងៃព្រហស្បតិ៍ ទី 13 ធ្នូ ឆ្នាំ 2018 ម៉ោង 7:00 យប់ ដល់ម៉ោង 9:00 យប់	មជ្ឈមណ្ឌលយុវជន H&H Jivalagian 2242 East Foothill Blvd Pasadena, CA 91107	អាមេនី	គណៈកម្មាធិការជាតិអា មេនីនៃអាមេរិក, Pasadena Chapter *ការប្រជុំបន្ថែមនៅក្នុង តំបន់សិក្សា 8	ទីក្រុង ៖ Alhambra, Arcadia, Pasadena, San Gabriel, San Marino, South Pasadena, San Marino, Sierra Madre, Temple City ខោនធី LA ដែលមិនបានបញ្ចូល ៖ Altadena, Angeles National Forest, Northeast San Gabriel, San Pascual សង្កាត់ LA ៖ Highland Park
ថ្ងៃសុក្រ ទី 14 ខែ ធ្នូ ឆ្នាំ 2018 ម៉ោង 6:00 ល្ងាច ដល់ម៉ោង 8:00 យប់	មជ្ឈមណ្ឌលយុវជន Glendale 211 West Chestnut St Glendale, CA 91204	ភាសាអេស្ប៉ាញ អាមេនី	គណៈកម្មាធិការជាតិអា មេនីនៃអាមេរិក, Western Region Chapter	ទីក្រុង ៖ Glendale, La Cañada Flintridge, សង្កាត់ LA ៖ Atwater Village, Eagle Rock, Echo Park, Elysian Park, Elysian Valley, Glassell Park, Highland Park, Los Feliz, Mt. Washington, Silverlake

ផែនការគ្រប់គ្រងការបោះឆ្នោតខោនធី LOS ANGELES

តារាងទី 2 ៖ មន្ត្រីអត្រានុកូលដ្ឋាន - អ្នកកត់ត្រា/ស្មៀនខោនធី Los Angeles				
គម្រោងទម្លាក់មណ្ឌលបោះឆ្នោត (VCPP)				
កិច្ចប្រជុំសហគមន៍មូលដ្ឋានគ្រឹះជំហានដំបូង				
កិច្ចប្រជុំ កាលបរិច្ឆេទ និង ពេលវេលា	ទីតាំងប្រជុំ	ការបកប្រែ ដំណាលគ្នា និង/ឬ ជំនួយភាសា	អង្គភាពឈានមុខគេ	តំបន់ផ្ដោត
ថ្ងៃសៅរ៍ ទី 5 មករា ឆ្នាំ 2019 ម៉ោង 12:00 ថ្ងៃ ត្រង់ ដល់ម៉ោង 2:00 រសៀល	សាលប្រជុំមតកនៅ អគារមតកសម្រាប់ មនុស្សវ័យចំណាស់ សកម្ម 930 East Avenue Q-9 Palmdale, CA 93550	ភាសាអេស៉្បាញ	ស្ត្រីស្បែកខ្មៅសម្រាប់ សុខុមាលភាព	ទីក្រុង ៖ Lancaster, Palmdale ខោនធី LA ដែលមិនបានបញ្ចូល ៖ Angeles National Forest, East Lancaster, Hi Vista, Lake Los Angeles, Littlerock/Juniper Hills, Littlerock, Llano, Pearblossom, Roosevelt, Southeast Antelope Valley, South Edwards, Sun Village
ថ្ងៃសៅរ៍ ទី 5 មករា ឆ្នាំ 2019 ម៉ោង 10:00 ព្រឹក ដល់ម៉ោង 12:00 ថ្ងៃត្រង់	SBCC, Thrive LA 540 North Marine Avenue Wilmington, CA 90744	ភាសាអេស៉្បាញ	SBCC Thrive LA	ទីក្រុង ៖ Avalon, Carson, Lomita, Palos Verdes, Rancho Palos Verdes, Rolling Hills, Rolling Hills Estates, Torrance ខោនធី LA ដែលមិនបានបញ្ចូល ៖ Academy Estates, La Rambla, West Carson, Westfield សង្កាត់ LA ៖ Harbor City, Harbor Gateway, Harbor Pines, San Pedro, Wilmington
ថ្ងៃអាទិត្យ ទី 6 មករា ឆ្នាំ 2018 ម៉ោង 12:00 ថ្ងៃ ត្រង់ ដល់ម៉ោង 2:00 រសៀល	មជ្ឈមណ្ឌលសហគម ន៍ Newhall 22421 Market St Newhall, CA 91321	មិនមាន	ស្ត្រីស្បែកខ្មៅសម្រាប់ សុខុមាលភាព	ទីក្រុង ៖ Santa Clarita ខោនធី LA ដែលមិនបានបញ្ចូល ៖ Agua Dulce, Bouquet Canyon, Canyon Country, Castaic, Lake Hughes, Newhall, Placentia Canyon, Sand Canyon, San Francisquito Canyon, Saugus, Stevenson Ranch, Valencia, Val Verde, West Antelope Valley
ថ្ងៃច័ន្ទ ទី 7 ខែ មករា ឆ្នាំ 2019 ម៉ោង 7:00 យប់ ដល់ម៉ោង 9:00 យប់	សាលាក្រុង Malibu បន្ទប់ពហុគោលបំណង 23825 Stuart Ranch Rd Malibu, CA 90265	មិនមាន	សម្ព័ន្ធអ្នកបោះឆ្នោតស្ត្រី Los Angeles	ទីក្រុង ៖ Agoura Hills, Calabasas, Malibu, Westlake Village ខោនធី LA ដែលមិនបានបញ្ចូល ៖ Santa Monica Mountains

ផែនការគ្រប់គ្រងការបោះឆ្នោតខោនធី LOS ANGELES

តារាងទី 2 ៖ មន្ត្រីអគ្រានុកូលដ្ឋាន - អ្នកកត់ត្រា/ស្មៀនខោនធី Los Angeles គម្រោងទម្លាក់មណ្ឌលបោះឆ្នោត (VCPP)				
កិច្ចប្រជុំសហគមន៍មូលដ្ឋានគ្រឹះដំបូង				
កិច្ចប្រជុំ កាលបរិច្ឆេទ និង ពេលវេលា	ទីតាំងប្រជុំ	ការបកប្រែ ដំណាលគ្នា និង/ឬ ជំនួយភាសា	អង្គការណាមុនគេ	តំបន់ផ្ដោត
ថ្ងៃពុធ ទី 9 ខែ មករា ឆ្នាំ 2019 ម៉ោង 5:30 ល្ងាច ដល់ម៉ោង 7:30 យប់	ក្រសួងទឹក និង ថាមពល Los Angeles សារវនដ្ឋាន 4030 Crenshaw Blvd Los Angeles, CA 90008	ភាសាអេស៉្បាញ	ស្ត្រីស្បែកខ្មៅសម្រាប់ សុខុមាលភាព	ទីក្រុង ៖ Hawthorne, Huntington Park, Inglewood, Vernon ខោនធី LA ដែលមិនបានបញ្ចូល ៖ Athens-Westmont, Florence-Firestone, View Park, Windsor Hills សង្កាត់ LA ៖ Century Palms, City Central, Cove, Exposition Park, Figueroa Park Square, Gramercy Place, Green Meadows, Harbor Gateway, Harvard Park, Hyde Park, Leimert Park, Manchester Square, South Park, Vermont Knolls, Vermont Square, Vermont Vista, Watts, West Vernon
ថ្ងៃពុធ ទី 9 ខែ មករា ឆ្នាំ 2019 ម៉ោង 6:00 ល្ងាច ដល់ម៉ោង 8:00 យប់	មជ្ឈមណ្ឌលសហគម ន៍ Alexander Hughes បន្ទប់ Padua 1700 Danbury Rd Claremont CA 91711	ភាសាអេស៉្បាញ	មូលនិធិអប់រំ NALEO	ទីក្រុង ៖ Azusa, Claremont, Diamond Bar, Glendora, La Verne, Pomona, San Dimas, Walnut ខោនធី LA ដែលមិនបានបញ្ចូល ៖ Angeles National Forest, Claremont, Covina, East Covina, Glendora, La Verne, Padua Hills, Pomona
ថ្ងៃពុធ ទី 9 ខែ មករា ឆ្នាំ 2019 ម៉ោង 7:00 យប់ ដល់ម៉ោង 9:00 យប់	បណ្ណាល័យខោនធី La Crescenta 2809 Foothill Blvd La Crescenta, CA 91214	អាមេនី	គណៈកម្មាធិការជាតិអា មេនីនៃអាមេរិក, Crescenta Valley Chapter	ទីក្រុង ៖ Burbank, Glendale, La Cañada Flintridge Pasadena, Santa Clarita ខោនធី LA ដែលមិនបានបញ្ចូល ៖ Angeles National Forest, Altadena, Kagel, La Crescenta, Lopez Canyons សង្កាត់ LA ៖ Lakeview Terrace, Sunland, Sun Valley, Tujunga

ផែនការគ្រប់គ្រងការបោះឆ្នោតខោនធី LOS ANGELES

តារាងទី 2 ៖ មន្ត្រីអត្រានុកូលដ្ឋាន - អ្នកកត់ត្រា/ស្មៀនខោនធី Los Angeles				
គម្រោងទម្លាក់មណ្ឌលបោះឆ្នោត (VCPP)				
កិច្ចប្រជុំសហគមន៍មូលដ្ឋានគ្រឹះដំបូង				
កិច្ចប្រជុំ កាលបរិច្ឆេទ និង ពេលវេលា	ទីតាំងប្រជុំ	ការបកប្រែ ដំណាលគ្នា និង/ឬ ជំនួយភាសា	អង្គភាពឈានមុខគេ	តំបន់ផ្តោត
ថ្ងៃពុធ ទី 9 ខែ មករា ឆ្នាំ 2019 ម៉ោង 7:00 យប់ ដល់ម៉ោង 9:00 យប់	មជ្ឈមណ្ឌលសហគមន៍ នី Rose Goldwater 21710 Vanowen St Canoga Park, CA 91303	ភាសាអេស៉្បាញ	សម្ព័ន្ធអ្នកបោះឆ្នោតស្ត្រី Los Angeles	ទីក្រុង ៖ Calabasas, Hidden Hills ខោនធី LA ដែលមិនបានបញ្ចូល ៖ Lake Manor, Santa Monica Mountains, West Chatsworth, West Hills សង្កាត់ LA ៖ Canoga Park, Chatsworth, Winnetka, Woodland Hills
ថ្ងៃព្រហស្បតិ៍ ទី 10 ខែមករា ឆ្នាំ 2019 ម៉ោង 6:00 ល្ងាច ដល់ម៉ោង 8:00 យប់	មជ្ឈមណ្ឌលសហគមន៍ នី Jackie Robinson 1020 North Fair Oaks Avenue Pasadena, CA 91103	មិនមាន	California Common Cause	ទីក្រុង ៖ Alhambra, Arcadia, Pasadena, San Gabriel, San Marino, South Pasadena, San Marino, Sierra Madre, Temple City ខោនធី LA ដែលមិនបានបញ្ចូល ៖ Altadena, Angeles National Forest, Northeast San Gabriel, San Pascual សង្កាត់ LA ៖ Highland Park
ថ្ងៃព្រហស្បតិ៍ ទី 10 ខែមករា ឆ្នាំ 2019 ម៉ោង 6:00 ល្ងាច ដល់ម៉ោង 8:00 យប់	បណ្ណាល័យសាធារណៈ ណ: Arcadia 20 West Duarte Rd Arcadia, CA 91006	ភាសាអេស៉្បាញ ភាសាចិន	មជ្ឈមណ្ឌលសម្រាប់ជនជាតិ អាមេរិកអាស៊ីបូព៌ាសម្រាប់ ការផ្តល់អំណាចផ្ទាល់ខ្លួន (CAUSE)	ទីក្រុង ៖ Arcadia, Baldwin Park, Bradbury, Duarte, City of Industry, El Monte, Irwindale, Monrovia, Rosemead, South El Monte, Temple City, West Covina ខោនធី LA ដែលមិនបានបញ្ចូល ៖ Avocado Heights, Bassett, Bradbury, Duarte, Hacienda Heights, Monrovia, North Whittier, Pellissier Village, Whittier Narrows

ផែនការគ្រប់គ្រងការបោះឆ្នោតខោនធី LOS ANGELES

តារាងទី 2 ៖ មន្ត្រីអត្រានុកូលដ្ឋាន - អ្នកកត់ត្រា/ស្មៀនខោនធី Los Angeles គម្រោងទម្លាក់មណ្ឌលបោះឆ្នោត (VCPP)				
កិច្ចប្រជុំសហគមន៍មូលដ្ឋានគ្រឹះដំបូង				
កិច្ចប្រជុំ កាលបរិច្ឆេទ និង ពេលវេលា	ទីតាំងប្រជុំ	ការបកប្រែ ដំណាលគ្នា និង/ឬ ជំនួយភាសា	អង្គភាពឈានមុខគេ	តំបន់ផ្ដោត
ថ្ងៃសុក្រ ទី 11 ខែ មករា ឆ្នាំ 2019 ម៉ោង 1:30 រសៀល ដល់ម៉ោង 3:30 រសៀល	United Cerebral Palsy of Los Angeles 6110 Washington Blvd Culver City, CA 90232	មិនមាន	United Cerebral Palsy of Los Angeles, Ventura និង Santa Barbara Counties និង Disability Rights California *ការប្រជុំបន្ថែមនៅក្នុង តំបន់សិក្សា 21 សម្រាប់ អ្នកបោះឆ្នោតដែលពិការ	ទីក្រុង ៖ Beverly Hills, Culver City, West Hollywood ខោនធី LA ដែលមិនបានបញ្ចូល ៖ Franklin Canyon, Miracle Mile សង្កាត់ LA ៖ Alsace, Baldwin Hills, Beverly Crest, Beverlywood, Brookside, Cadillac-Coming, Carthay, Century City, Cheviot Hills, Cloverdale, Cochran, Country Club Park, Crenshaw District, Crestview, Exposition, Faircrest Heights, Hollywood, Hollywood Hills, Lafayette Square, Longwood, Miracle Mile, Melrose, Park La Brea, South Carthay, Sycamore Square, Regent Square, Reynier Village, St. Elmo Village, Victoria Park, Wellington Square
ថ្ងៃសៅរ៍ ទី 12 ខែ មករា ឆ្នាំ 2019 ម៉ោង 10:00 ព្រឹក ដល់ម៉ោង 12:00 ថ្ងៃត្រង់	The Music Center's Dorothy Chandler Pavilion សាលា Stern Grand (ជាន់ទី 2) 135 North Grand Ave Los Angeles, CA 90012	ភាសាអេស៉្បាញ ភាសាថៃ ភាសាតាកាឡុក	សិល្បៈសម្រាប់ LA	សង្កាត់ LA ៖ Adams-Normandie, Angelino Heights, Chinatown, City Central, County Club Park, Downtown, East Hollywood, Echo Park, Elysian Park, Hancock Park, Harvard Heights, Historic Filipinotown, Hollywood, Hollywood Hills, Jefferson Park, Koreatown, Little Bangladesh, Little Tokyo, Los Feliz, Melrose, Pico-Union, Silverlake, Temple-Beaudry, Thai Town, University Park, Victoria Park, Westlake, Wholesale District, Wilshire Center

ផែនការគ្រប់គ្រងការបោះឆ្នោតខោនធី LOS ANGELES

តារាងទី 2 ៖ មន្ត្រីអត្រានុកូលដ្ឋាន - អ្នកកត់ត្រា/សៀវភៅខោនធី Los Angeles គម្រោងទម្លាក់មណ្ឌលបោះឆ្នោត (VCP)				
កិច្ចប្រជុំសហគមន៍មូលដ្ឋានគ្រឹះដំបូង				
កិច្ចប្រជុំ កាលបរិច្ឆេទ និង ពេលវេលា	ទីតាំងប្រជុំ	ការបកប្រែ ដំណាលគ្នា និង/ឬ ជំនួយភាសា	អង្គការពលរដ្ឋមុនគេ	តំបន់ផ្តោត
ថ្ងៃសៅរ៍ ទី 12 ខែ មករា ឆ្នាំ 2019 ម៉ោង 10:00 ព្រឹក ដល់ម៉ោង 12:00 ថ្ងៃត្រង់	ផ្លាហ្សាសហគមន៍ Liberty 14181 Telegraph Rd Whittier, CA 90604	ភាសាអេស៉្បាញ	សម្ព័ន្ធអ្នកបោះឆ្នោតស្ត្រី Whittier	ទីក្រុង ៖ Cerritos, La Habra Heights, La Mirada, Norwalk, Santa Fe Springs, Pico Rivera, Whittier ខោនធី LA ដែលមិនបានបញ្ចូល ៖ East La Mirada, East Whittier, Hacienda Heights, Los Nietos, Rowland Heights, South Whittier, West Whittier
ថ្ងៃសៅរ៍ ទី 12 ខែ មករា ឆ្នាំ 2019 ម៉ោង 10:00 ព្រឹក ដល់ម៉ោង 12:00 ថ្ងៃត្រង់	មូលនិធិសហគមន៍អា មេរិកម៉ិចស៊ិក 401 North Garfield Ave Montebello, CA 90640	ភាសាអេស៉្បាញ ភាសាចិន ភាសាវៀតណាម	មូលនិធិអប់រំ NALEO	ទីក្រុង ៖ Alhambra, Commerce, El Monte, Montebello, Monterey Park, Pico Rivera, Rosemead, San Gabriel, South El Monte, Temple City, Whittier ខោនធី LA ដែលមិនបានបញ្ចូល ៖ East Los Angeles, El Monte, Northeast San Gabriel, Sunrise Village, Whittier Narrows
ថ្ងៃសៅរ៍ ទី 12 ខែ មករា ឆ្នាំ 2019 ម៉ោង 1:30 រសៀល ដល់ម៉ោង 3:30 រសៀល	បណ្ណាល័យសាធារ ណៈ Beverly Hills សាវនដ្ឋាន 444 North Rexford Dr Beverly Hills, CA 90210	ភាសារុស្ស៊ី	ក្រុមប្រឹក្សាជាតិអាមេរិកអឺរ៉ុប	ទីក្រុង ៖ Beverly Hills, Culver City, West Hollywood ខោនធី LA ដែលមិនបានបញ្ចូល ៖ Franklin Canyon, Miracle Mile សង្កាត់ LA ៖ Alsace, Baldwin Hills, Beverly Crest, Beverlywood, Brookside, Cadillac-Coming, Carthay, Century City, Cheviot Hills, Cloverdale, Cochran, Country Club Park, Crenshaw District, Crestview, Exposition, Faircrest Heights, Hollywood, Hollywood Hills, Lafayette Square, Longwood, Miracle Mile, Melrose, Park La Brea, South Carthay, Sycamore Square, Regent Square, Reynier Village, St. Elmo Village, Victoria Park, Wellington Square

ផែនការគ្រប់គ្រងការបោះឆ្នោតខោនធី LOS ANGELES

តារាងទី 2 ៖ មន្ត្រីអត្រានុកូលដ្ឋាន - អ្នកកត់ត្រា/ស្មៀនខោនធី Los Angeles
គម្រោងទម្លាក់មណ្ឌលបោះឆ្នោត (VCPP)

កិច្ចប្រជុំសហគមន៍មូលដ្ឋានគ្រឹះជំហានដំបូង

កិច្ចប្រជុំ កាលបរិច្ឆេទ និង ពេលវេលា	ទីតាំងប្រជុំ	ការបកប្រែ ដំណាលគ្នា និង/ឬ ជំនួយភាសា	អង្គការពលានមុនគេ	តំបន់ផ្ដោត
ថ្ងៃច័ន្ទ ទី 14 ខែ មករា ឆ្នាំ 2019 ម៉ោង 6:00 ល្ងាច ដល់ម៉ោង 8:00 យប់	សាជីវកម្ម NewStart Housing 3355 East Gage Ave Huntington Park, CA 90255	ភាសាអេស៉្បាញ	ក្រុមចម្រុះសម្រាប់សិទ្ធិ ជនអន្តោប្រវេសន៍របស់ មនុស្សនៃ Los Angeles (CHIRLA)	ទីក្រុង ៖ Bell, Bell Gardens, Compton, Cudahy, Downey, Huntington Park, Lynwood, Maywood, Paramount, South Gate, Vernon ខោនធី LA ដែលមិនបានបញ្ចូល ៖ Bandini Islands, East Rancho Dominguez, Florence-Firestone, Lynwood, Walnut Park, Willowbrook សង្កាត់ LA ៖ Watts
ថ្ងៃសៅរ៍ ទី 19 ខែ មករា ឆ្នាំ 2019 ម៉ោង 2:00 រសៀល ដល់ម៉ោង 4:00 រសៀល	មជ្ឈមណ្ឌលកំសាន្ត Reseda 18411 Victory Blvd Reseda, CA 91335	ភាសាហ្វីលីពីន ភាសាអេស៉្បាញ	ក្រុមប្រឹក្សាជាតិអាមេរិក អឺរ៉ង់	សង្កាត់ LA ៖ Encino, Lake Balboa, Northridge, Reseda, Reseda Ranch, Tarzana, Van Nuys, Winnetka, Woodland Hills

ការបកប្រែដំណាលគ្នា - មានអ្នកបកស្រាយទៅខ្លឹមសារនៃកិច្ចប្រជុំដោយផ្ទាល់មាត់ក្នុងពេលជាក់ស្តែង ។

អ្នកចូលរួមម្នាក់ទទួលបានកាស ដើម្បីស្តាប់ពេលបកប្រែ ។

ជំនួយភាសា - មានបុគ្គលិក (នានា) ក្នុងផ្តល់ជំនួយផ្នែកភាសារួម ព្រមទាំងមានភ្ជាប់ជាមួយនូវសម្ភារៈប្រជុំ ដែលបានបកប្រែ ។

ផែនការគ្រប់គ្រងការបោះឆ្នោតខោនធី LOS ANGELES

តារាងទី 3 ៖ មន្ត្រីអត្រានុកូលដ្ឋាន - អ្នកកត់ត្រា/ស្មៀនខោនធី Los Angeles				
គម្រោងទម្លាក់មណ្ឌលបោះឆ្នោត (VCPP)				
កិច្ចប្រជុំសហគមន៍មូលដ្ឋានគ្រឹះជំហានទីពីរ				
កិច្ចប្រជុំ កាលបរិច្ឆេទ និង ពេលវេលា	ទីតាំងប្រជុំ	ការបកប្រែ ដំណាលគ្នា និង/ឬ ជំនួយភាសា	អង្គភាពឈានមុខគេ	តំបន់ផ្ដោត
ថ្ងៃព្រហស្បតិ៍ ទី 2 ខែឧសភា ឆ្នាំ 2019 ម៉ោង 6:30 ល្ងាច ដល់ម៉ោង 8:30 យប់	ព្រះវិហារ Shephard 19700 Rinaldi St Porter Ranch, CA 91326	ភាសាអេស្ប៉ាញ	សម្ព័ន្ធអ្នកបោះឆ្នោតស្ត្រី Los Angeles	ទីក្រុង ៖ Calabasas, Hidden Hills ខោនធី LA ដែលមិនបានបញ្ចូល ៖ Lake Manor, Santa Monica Mountains, West Chatsworth, West Hills សង្កាត់ LA ៖ Canoga Park, Chatsworth, Winnetka, Woodland Hills
ថ្ងៃសុក្រ ទី 3 ខែ ឧសភា ឆ្នាំ 2019 ម៉ោង 10:00 ព្រឹក ដល់ម៉ោង 12:00 ថ្ងៃត្រង់	ឧទ្យាន McBride 1550 Martin Luther King Ave Long Beach, CA 90813	ភាសាសញ្ញាអាមេរិ ក (ASL) ភាសាខ្មែរ ភាសាអេស្ប៉ាញ	មជ្ឈមណ្ឌលធនធានជន ពិការ	ទីក្រុង ៖ Lakewood, Long Beach, Signal Hill សង្កាត់ LA ៖ Wilmington
ថ្ងៃសៅរ៍ ទី 4 ខែ ឧសភា ឆ្នាំ 2019 ម៉ោង 12:00 ថ្ងៃ ត្រង់ ដល់ម៉ោង 2:00 រសៀល	មជ្ឈមណ្ឌលមនុស្ស ចាស់ Long Beach 1150 East 4th St Long Beach, CA 90802	ភាសាខ្មែរ ភាសាអេស្ប៉ាញ	Long Beach Gray Panthers	ទីក្រុង ៖ Lakewood, Long Beach, Signal Hill សង្កាត់ LA ៖ Wilmington
ថ្ងៃអង្គារ ទី 7 ខែ ឧសភា ឆ្នាំ 2019 ម៉ោង 6:00 ល្ងាច ដល់ម៉ោង 8:00 យប់	ឧទ្យាន Virginia Avenue អគារ Thelma Terry 2200 Virginia Ave Santa Monica, CA 90404	មិនមាន	សម្ព័ន្ធអ្នកបោះឆ្នោតស្ត្រី Los Angeles	ទីក្រុង ៖ Malibu, Santa Monica ខោនធី LA ដែលមិនបានបញ្ចូល ៖ Santa Monica Mountains, West Los Angeles សង្កាត់ LA ៖ Bel Air, Beverly Crest, Brentwood, Century City, Mandeville Canyon, Mar Vista, Pacific Palisades, Palisades Highlands, Palms, Rancho Park, Venice
ថ្ងៃព្រហស្បតិ៍ ទី 9 ខែឧសភា ឆ្នាំ 2019 ម៉ោង 7:00 យប់ ដល់ម៉ោង 9:00 យប់	សហគមន៍ឧទ្យាន និង មជ្ឈមណ្ឌលមនុស្ស ចាស់ Glassell 3750 Verdugo Rd Los Angeles, CA 90065	អាមេរិ ភាសាអេស្ប៉ាញ	សមាគមកែលម្អឧទ្យាន Glassell	ទីក្រុង ៖ Glendale, La Cañada Flintridge, សង្កាត់ LA ៖ Atwater Village, Eagle Rock, Echo Park, Elysian Park, Elysian Valley, Glassell Park, Highland Park, Los Feliz, Mt. Washington, Silverlake

ផែនការគ្រប់គ្រងការបោះឆ្នោតខោនធី LOS ANGELES

តារាងទី 3 ៖ មន្ត្រីអគ្រាន់កូលដ្ឋាន - អ្នកកត់ត្រា/ស្មៀនខោនធី Los Angeles				
គម្រោងទម្លាក់មណ្ឌលបោះឆ្នោត (VCPP)				
កិច្ចប្រជុំសហគមន៍មូលដ្ឋានគ្រឹះជំហានទីពីរ				
កិច្ចប្រជុំ កាលបរិច្ឆេទ និង ពេលវេលា	ទីតាំងប្រជុំ	ការបកប្រែ ដំណាលគ្នា និង/ឬ ជំនួយភាសា	អង្គភាពឈានមុខគេ	តំបន់ផ្ដោត
ថ្ងៃសុក្រ ទី 10 ខែ ឧសភា ឆ្នាំ 2019 ម៉ោង 6:00 ល្ងាច ដល់ម៉ោង 8:00 យប់	ក្រុមចម្រុះសហគមន៍ 8101 South Vermont Ave Los Angeles, CA 90037	ភាសាអេស៉្បាញ	ស្ត្រីស្បែកខ្មៅសម្រាប់ សុខុមាលភាព	ទីក្រុង ៖ Hawthorne, Huntington Park, Inglewood, Vernon ខោនធី LA ដែលមិនបានបញ្ចូល ៖ Athens-Westmont, Florence- Firestone, View Park, Windsor Hills សង្កាត់ LA ៖ Century Palms, City Central, Cove, Exposition Park, Figueroa Park Square, Gramercy Place, Green Meadows, Harbor Gateway, Harvard Park, Hyde Park, Leimert Park, Manchester Square, South Park, Vermont Knolls, Vermont Square, Vermont Vista, Watts, West Vernon
ថ្ងៃព្រហស្បតិ៍ ទី 16 ខែឧសភា ឆ្នាំ 2019 ម៉ោង 6:30 ល្ងាច ដល់ម៉ោង 8:30 យប់	មជ្ឈមណ្ឌលស៊ីវិល Carson 801 East Carson St Carson, CA 90745	ភាសាអេស៉្បាញ	ស្ត្រីស្បែកខ្មៅសម្រាប់ សុខុមាលភាព	ទីក្រុង ៖ Carson, Compton, Gardena, Long Beach, Paramount, ខោនធី LA ដែលមិនបានបញ្ចូល ៖ Athens Village, East Gardena, East Rancho Dominguez, Rancho Dominguez, Rosewood, West Carson, West Rancho Dominguez, Willowbrook សង្កាត់ LA ៖ Century Palms, Cove, Harbor Gateway
ថ្ងៃព្រហស្បតិ៍ ទី 16 ខែឧសភា ឆ្នាំ 2019 ម៉ោង 7:00 យប់ ដល់ម៉ោង 9:00 យប់	សាលប្រជុំ Toyota នៃ មជ្ឈមណ្ឌលសិល្បៈវប្ប ធម៌ Torrance 3330 Civic Center Dr Torrance, CA 90503	ភាសាជប៉ុន	សម្ព័ន្ធអ្នកបោះឆ្នោតស្ត្រី, តំបន់ Torrance	ទីក្រុង ៖ El Segundo, Gardena, Hawthorne, Hermosa Beach, Inglewood, Lawndale, Manhattan Beach, Palos Verdes Estates, Redondo Beach, Torrance ខោនធី LA ដែលមិនបានបញ្ចូល ៖ Del Aire, El Camino Village, Harbor Gateway, Lennox, Hawthorne, Wiseburn សង្កាត់ LA ៖ Harbor Gateway

ផែនការគ្រប់គ្រងការបោះឆ្នោតខោនធី LOS ANGELES

តារាងទី 3 ៖ មន្ត្រីអត្រានុកូលដ្ឋាន - អ្នកកត់ត្រា/ស្មៀនខោនធី Los Angeles				
គម្រោងទម្លាក់មណ្ឌលបោះឆ្នោត (VCPP)				
កិច្ចប្រជុំសហគមន៍មូលដ្ឋានគ្រឹះជំហានទីពីរ				
កិច្ចប្រជុំ កាលបរិច្ឆេទ និង ពេលវេលា	ទីតាំងប្រជុំ	ការបកប្រែ ដំណាលគ្នា និង/ឬ ជំនួយភាសា	អង្គការឈានមុខគេ	តំបន់ផ្ដោត
ថ្ងៃសុក្រ ទី 17 ខែ ឧសភា ឆ្នាំ 2019 ម៉ោង 1:30 រសៀល ដល់ ម៉ោង 3:30 រសៀល	UCPLA Culver City 6110 Washington Blvd Culver City, CA 90232	ភាសាសញ្ញាអាមេរិ ក (ASL) ភាសាអេស្ប៉ាញ	United Cerebral Palsy of Los Angeles (UCPLA) និង Disability Rights California	កិច្ចប្រជុំចំណាប់អារម្មណ៍ពិសេសសម្រាប់ អ្នកបោះឆ្នោតដែលមានពិការភាពនៅពាស ពេញខោនធី <i>Los Angeles</i>
ថ្ងៃសៅរ៍ទី 18 ខែ ឧសភា ឆ្នាំ 2019 ម៉ោង 9:00 ព្រឹក ដល់ម៉ោង 11:00 ព្រឹក	C. Robert Lee បន្ទប់ មជ្ឈមណ្ឌលសកម្មភាព B 21815 Pioneer Blvd Hawaiian Gardens, CA 90716	ភាសាហិណ្ឌូ ភាសាអេស្ប៉ាញ	សេវាកម្មធនធានភាគ ខាងត្បូងរដ្ឋ California សម្រាប់ការរស់នៅឯករាជ្យ	ទីក្រុង ៖ Bellflower, Cerritos, Downey, Hawaiian Gardens, Lakewood, Long Beach, Norwalk, Paramount ខោនធី LA ដែលមិនបានបញ្ចូល ៖ Cerritos, Long Beach, Lakewood
ថ្ងៃសៅរ៍ទី 18 ខែ ឧសភា ឆ្នាំ 2019 ម៉ោង 10:00 ព្រឹក ដល់ម៉ោង 12:00 ថ្ងៃត្រង់	មជ្ឈមណ្ឌលមូលនិធិ វប្បធម៌អាមេនី 11719 Moorpark St Studio City, CA 91604	ភាសាថៃ ភាសាអេស្ប៉ាញ	គណៈកម្មាធិការជាតិអា មេនីនៃអាមេរិក, Crescenta Valley Chapter	ទីក្រុង ៖ Burbank ខោនធី LA ដែលមិនបានបញ្ចូល ៖ Universal City សង្កាត់ LA ៖ Hollywood Hills, North Hollywood, Shadow Hills, Sherman Oaks, Studio City, Sun Valley, Toluca Lake, Toluca Terrance, Toluca Woods, Valley Village
ថ្ងៃអង្គារទី 21 ខែ ឧសភា ឆ្នាំ 2019 ម៉ោង 6:00 ល្ងាច ដល់ម៉ោង 8:00 យប់	Cal State Los Angeles Downtown, ជាន់ទី 6- បន្ទប់ 624 801 South Grand Ave Los Angeles, CA 90017	ភាសាតាកាឡុក ភាសាអេស្ប៉ាញ ភាសាថៃ	វិទ្យាស្ថានកិច្ចការសាធារ ណៈ: Pat Brown នៅ Cal State LA	សង្កាត់ LA ៖ Adams-Normandie, Angelino Heights, Chinatown, City Central, County Club Park, Downtown, East Hollywood, Echo Park, Elysian Park, Hancock Park, Harvard Heights, Historic Filipinotown, Hollywood, Hollywood Hills, Jefferson Park, Koreatown, Little Bangladesh, Little Tokyo, Los Feliz, Melrose, Pico-Union, Silverlake, Temple-Beaudry, Thai Town, University Park, Victoria Park, Westlake, Wholesale District, Wilshire Center

ផែនការគ្រប់គ្រងការបោះឆ្នោតខោនធី LOS ANGELES

តារាងទី 3 ៖ មន្ត្រីអគ្រានុកូលដ្ឋាន - អ្នកកត់ត្រា/ស្មៀនខោនធី Los Angeles				
គម្រោងទម្លាក់មណ្ឌលបោះឆ្នោត (VCPP)				
កិច្ចប្រជុំសហគមន៍មូលដ្ឋានគ្រឹះជំហានទីពីរ				
កិច្ចប្រជុំ កាលបរិច្ឆេទ និង ពេលវេលា	ទីតាំងប្រជុំ	ការបកប្រែ ដំណាលគ្នា និង/ឬ ជំនួយភាសា	អង្គការណាមុនគេ	តំបន់ផ្ដោត
ថ្ងៃពុធ ទី 22 ខែ ឧសភា ឆ្នាំ 2019 ម៉ោង 6:00 ល្ងាច ដល់ម៉ោង 8:00 យប់	សកលវិទ្យាល័យ La Verne បន្ទប់បរិភោគអាហារ ប្រតិបត្តិ 1950 Third St La Verne, CA 91750	ភាសាសញ្ញាអាមេរិ ក (ASL) ភាសាអេស្ប៉ាញ	មូលនិធិអប់រំ NALEO	ទីក្រុង ៖ Azusa, Claremont, Diamond Bar, Glendora, La Verne, Pomona, San Dimas, Walnut ខោនធី LA ដែលមិនបានបញ្ចូល ៖ Angeles National Forest, Claremont, Covina, East Covina, Glendora, La Verne, Padua Hills, Pomona
ថ្ងៃអង្គារទី 28 ខែ ឧសភា ឆ្នាំ 2019 ម៉ោង 5:30 ល្ងាច ដល់ម៉ោង 7:30 យប់	បណ្ណាល័យសាធារណៈ Covina 234 North Second Ave Covina, CA 91723	ភាសាអេស្ប៉ាញ	Asian Americans Advancing Justice (AAAJ)	ទីក្រុង ៖ Azusa, Covina, City of Industry, Diamond Bar, Glendora, La Puente, San Dimas, Walnut, West Covina, ខោនធី LA ដែលមិនបានបញ្ចូល ៖ Avocado Heights, Azusa, Charter Oak, Hacienda Heights, North Whittier, Rowland Heights, San Jose Hills, Valinda, Walnut, West Puente Valley សង្កាត់ LA ៖ Highland Park
ថ្ងៃអង្គារទី 28 ខែ ឧសភា ឆ្នាំ 2019 ម៉ោង 6:00 ល្ងាច ដល់ម៉ោង 8:00 យប់	សិល្បៈ Norwalk និង បរិវេនកីឡា 13000 Clarkdale Ave Norwalk, CA 90650	ភាសាអេស្ប៉ាញ	សេវាកម្មធនធានភាគ ខាងត្បូងរដ្ឋ California សម្រាប់ការរស់នៅឯក រាជ្យ	ទីក្រុង ៖ Cerritos, La Habra Heights, La Mirada, Norwalk, Santa Fe Springs, Pico Rivera, Whittier ខោនធី LA ដែលមិនបានបញ្ចូល ៖ East La Mirada, East Whittier, Hacienda Heights, Los Nietos, Rowland Heights, South Whittier, West Whittier
ថ្ងៃពុធទី 29 ខែ ឧសភា ឆ្នាំ 2019 ម៉ោង 6:00 ល្ងាច ដល់ម៉ោង 8:00 យប់	មជ្ឈមណ្ឌលកំសាន្ត មនុស្សពេញវ័យ San Gabriel, បន្ទប់ Grapevine 324 South Mission Dr San Gabriel, CA 91776	ភាសាចិន	California Common Cause	ទីក្រុង ៖ Alhambra, Arcadia, Pasadena, San Gabriel, San Marino, South Pasadena, San Marino, Sierra Madre, Temple City ខោនធី LA ដែលមិនបានបញ្ចូល ៖ Altadena, Angeles National Forest, Northeast San Gabriel, San Pascual

ផែនការគ្រប់គ្រងការបោះឆ្នោតខោនធី LOS ANGELES

តារាងទី 3 ៖ មន្ត្រីអត្រានុកូលដ្ឋាន - អ្នកកត់ត្រា/ស្មៀនខោនធី Los Angeles				
គម្រោងទម្លាក់មណ្ឌលបោះឆ្នោត (VCPP)				
កិច្ចប្រជុំសហគមន៍មូលដ្ឋានគ្រឹះជំហានទីពីរ				
កិច្ចប្រជុំ កាលបរិច្ឆេទ និង ពេលវេលា	ទីតាំងប្រជុំ	ការបកប្រែ ដំណាលគ្នា និង/ឬ ជំនួយភាសា	អង្គភាពឈានមុខគេ	តំបន់ផ្ដោត
ថ្ងៃពុធទី 29 ខែ ឧសភា ឆ្នាំ 2019 ម៉ោង 7:00 យប់ ដល់ម៉ោង 9:00 យប់	បណ្ណាល័យកណ្តាល Burbank 110 North Glenoaks Blvd Burbank, CA 91502	អាមេរិក ភាសាអេស្ប៉ាញ	គណៈកម្មាធិការជាតិអា មេរិកនៃអាមេរិក, Western Chapter	ទីក្រុង ៖ Burbank, Glendale, La Cañada Flintridge, Pasadena, Santa Clarita ខោនធី LA ដែលមិនបានបញ្ចូល ៖ Angeles National Forest, Altadena, Kagel, La Cresenta, Lopez Canyons សង្កាត់ LA ៖ Lakeview Terrace, Sunland, Sun Valley, Tujunga
ថ្ងៃអង្គារទី 4 ខែ មិថុនា ឆ្នាំ 2019 ម៉ោង 6:00 ល្ងាច ដល់ម៉ោង 8:00 យប់	មជ្ឈមណ្ឌលសន្និបាត Pasadena សាលារៀន F-G 300 East Green St Pasadena, CA 91101	ភាសាអេស្ប៉ាញ ភាសាចិន	គណៈកម្មាធិការជាតិអា មេរិកនៃអាមេរិក, Pasadena Chapter	ទីក្រុង ៖ Alhambra, Arcadia, Pasadena, San Gabriel, San Marino, South Pasadena, Sierra Madre, Temple City ខោនធី LA ដែលមិនបានបញ្ចូល ៖ Altadena, Angeles National Forest, Northeast San Gabriel, San Pascual សង្កាត់ LA ៖ Highland Park
ថ្ងៃពុធទី 5 ខែមិថុ នា ឆ្នាំ 2019 ម៉ោង 6:00 ល្ងាច ដល់ម៉ោង 8:00 យប់	សាក្រុមប្រឹក្សាក្រុង West Hollywood 625 North San Vicente Blvd West Hollywood, 90069	ភាសារុស្ស៊ី ភាសាហ្វ្រង់ស៊ី	California Common Cause	ទីក្រុង ៖ Beverly Hills, Culver City, West Hollywood ខោនធី LA ដែលមិនបានបញ្ចូល ៖ Franklin Canyon, Miracle Mile សង្កាត់ LA ៖ Alsace, Baldwin Hills, Beverly Crest, Beverlywood, Brookside, Cadillac-Coming, Carthay, Century City, Cheviot Hills, Cloverdale, Cochran, Country Club Park, Crenshaw District, Crestview, Exposition, Faircrest Heights, Hollywood, Hollywood Hills, Lafayette Square, Longwood, Miracle Mile, Melrose, Park La Brea, South Carthay, Sycamore Square, Regent Square, Reynier Village, St. Elmo Village, Victoria Park, Wellington Square

ផែនការគ្រប់គ្រងការបោះឆ្នោតខោនធី LOS ANGELES

តារាងទី 3 : មន្ត្រីអគ្រាន់កូលដ្ឋាន - អ្នកកត់ត្រា/ស្មៀនខោនធី Los Angeles				
គម្រោងទម្លាក់មណ្ឌលបោះឆ្នោត (VCPP)				
កិច្ចប្រជុំសហគមន៍មូលដ្ឋានគ្រឹះជំហានទីពីរ				
កិច្ចប្រជុំ កាលបរិច្ឆេទ និង ពេលវេលា	ទីតាំងប្រជុំ	ការបកប្រែ ដំណាលគ្នា និង/ឬ ជំនួយភាសា	អង្គភាពឈានមុខគេ	តំបន់ផ្ដោត
ថ្ងៃព្រហស្បតិ៍ ទី 6 ខែមិថុនា ឆ្នាំ 2019 ម៉ោង 6:00 ល្ងាច ដល់ម៉ោង 8:00 យប់	មជ្ឈមណ្ឌលសេវាកម្ម Centro Maravilla 4716 East Cesar Chavez Ave Los Angeles, CA 90022	ភាសាចិន ភាសាវៀតណាម ភាសាអេស្ប៉ាញ	មូលនិធិអប់រំ NALEO	ទីក្រុង : Alhambra, Commerce, El Monte, Montebello, Monterey Park, Pico Rivera, Rosemead, San Gabriel, South El Monte, Temple City, Whittier ខោនធី LA ដែលមិនបានបញ្ចូល : East Los Angeles, El Monte, Northeast San Gabriel, Sunrise Village, Whittier Narrows
ថ្ងៃព្រហស្បតិ៍ ទី 6 ខែមិថុនា ឆ្នាំ 2019 ម៉ោង 6:00 ល្ងាច ដល់ម៉ោង 8:00 យប់	ព្រះវិហារ Second Baptist 925 South Shamrock Ave Monrovia, CA 91016	ភាសាអេស្ប៉ាញ ភាសាចិន	កម្មវិធីភាពជាដៃគូតំបន់ Monrovia (MAP)	ទីក្រុង : Arcadia, Baldwin Park, Bradbury, Duarte, City of Industry, El Monte, Irwindale, Monrovia, Rosemead, South El Monte, Temple City, West Covina ខោនធី LA ដែលមិនបានបញ្ចូល : Avocado Heights, Bassett, Bradbury, Duarte, Hacienda Heights, Monrovia, North Whittier, Pellissier Village, Whittier Narrows
ថ្ងៃសុក្រ ទី 7 ខែ មិថុនា ឆ្នាំ 2019 ម៉ោង 6:00 ល្ងាច ដល់ម៉ោង 8:00 យប់	មជ្ឈមណ្ឌលវប្បធម៌ Chimbole, បន្ទប់រំបាំ Manzanita 38350 Sierra Highway Palmdale, CA 93550	ភាសាអេស្ប៉ាញ	ស្ត្រីស្បែកខ្មៅសម្រាប់ សុខុមាលភាព	ទីក្រុង : Lancaster, Palmdale ខោនធី LA ដែលមិនបានបញ្ចូល : Acton, Agua Dulce, Anaverde, Bouquet Canyon, Del Sur, Desert View Highlands, Elizabeth Lake, Leona Valley, North Lancaster, Palmdale, Quartz Hill, White Fence Farms
ថ្ងៃសៅរ៍ ទី 8 ខែ មិថុនា ឆ្នាំ 2019 ម៉ោង 10:00 ព្រឹក ដល់ម៉ោង 12:00 ថ្ងៃត្រង់	ព្រះវិហារ First AME Plaza Level 2270 South Harvard Blvd Los Angeles, CA 90018	ភាសាកូរ៉េ ភាសាអេស្ប៉ាញ ភាសាថៃ	វិហារគ្រីស្ទសាសនាមេតូឌី សអាហ្វ្រិកដំបូង (FAME) និង Alpha Kappa Alpha (AKA)	សង្កាត់ LA : Adams-Normandie, Angelino Heights, Chinatown, City Central, County Club Park, Downtown, East Hollywood, Echo Park, Elysian Park, Hancock Park, Harvard Heights, Historic Filipinotown, Hollywood, Hollywood Hills, Jefferson Park, Koreatown, Little Bangladesh, Little Tokyo, Los Feliz, Melrose, Pico-Union, Silverlake, Temple-Beaudry, Thai Town, University Park, Victoria Park, Westlake, Wholesale District, Wilshire Center

ផែនការគ្រប់គ្រងការបោះឆ្នោតខោនធី LOS ANGELES

តារាងទី 3 ៖ មន្ត្រីអគ្រានុកូលដ្ឋាន - អ្នកកត់ត្រា/ស្មៀនខោនធី Los Angeles				
គម្រោងទម្លាក់មណ្ឌលបោះឆ្នោត (VCPP)				
កិច្ចប្រជុំសហគមន៍មូលដ្ឋានគ្រឹះជំហានទីពីរ				
កិច្ចប្រជុំ កាលបរិច្ឆេទ និង ពេលវេលា	ទីតាំងប្រជុំ	ការបកប្រែ ដំណាលគ្នា និង/ឬ ជំនួយភាសា	អង្គការណាមុនគេ	តំបន់ផ្ដោត
ថ្ងៃអង្គារ ទី 11 ខែ មិថុនា ឆ្នាំ 2019 ម៉ោង 6:00 ល្ងាច ដល់ម៉ោង 8:00 យប់	មជ្ឈមណ្ឌលសហគមន៍ Agoura Hills/ មជ្ឈមណ្ឌលសហគមន៍ Calabasas 27040 Malibu Hills Rd Calabasas, CA 91301	មិនមាន	សម្ព័ន្ធអ្នកបោះឆ្នោតស្ត្រី Los Angeles	ទីក្រុង ៖ Agoura Hills, Calabasas, Malibu, Westlake Village ខោនធី LA ដែលមិនបានបញ្ចូល ៖ Santa Monica Mountains
ថ្ងៃពុធ ទី 12 ខែ មិថុនា ឆ្នាំ 2019 ម៉ោង 9:00 ព្រឹក ដល់ម៉ោង 11:00 ព្រឹក	មជ្ឈមណ្ឌលកំសាន្ត Harbor City, បន្ទប់ សហគមន៍ 24901 Frampton Ave Harbor City, CA 90710	ភាសាអេស្ប៉ាញ	មជ្ឈមណ្ឌលប្រឹក្សា យោបល់ South Bay (SBCC) Thrive LA	ទីក្រុង ៖ Avalon, Carson, Lomita, Palos Verdes, Rancho Palos Verdes, Rolling Hills, Rolling Hills Estates, Torrance ខោនធី LA ដែលមិនបានបញ្ចូល ៖ Academy Estates, La Rambla, West Carson, Westfield សង្កាត់ LA ៖ Harbor City, Harbor Gateway, Harbor Pines, San Pedro, Wilmington
ថ្ងៃព្រហស្បតិ៍ ទី 13 ខែមិថុនា ឆ្នាំ 2019 ម៉ោង 5:30 ល្ងាច ដល់ម៉ោង 7:30 យប់	South Gate Girls Club House 4940 Southern Ave South Gate, CA 90280	ភាសាអេស្ប៉ាញ	Southeast Los Angeles (SELA) Collaborative	ទីក្រុង ៖ Bell, Bell Gardens, Compton, Cudahy, Downey, Huntington Park, Lynwood, Maywood, Paramount, South Gate, Vernon ខោនធី LA ដែលមិនបានបញ្ចូល ៖ Bandini Islands, East Rancho Dominguez, Florence-Firestone, Lynwood, Walnut Park, Willowbrook សង្កាត់ LA ៖ Watts
ថ្ងៃសៅរ៍ទី 15 ខែ មិថុនា ឆ្នាំ 2019 ម៉ោង 11:30 ព្រឹក ដល់ម៉ោង 1:30 រសៀល	បណ្ណាល័យសាធារណៈ Old Town Newhall 24500 Main St Santa Clarita, CA 91321	មិនមាន	ស្ត្រីស្បែកខ្មៅសម្រាប់ សុខុមាលភាព	ទីក្រុង ៖ Santa Clarita ខោនធី LA ដែលមិនបានបញ្ចូល ៖ Agua Dulce, Bouquet Canyon, Canyon Country, Castaic, Lake Hughes, Newhall, Placerita Canyon, Sand Canyon, San Francisquito Canyon, Saugus, Stevenson Ranch, Valencia, Val Verde, West Antelope Valley

ផែនការគ្រប់គ្រងការបោះឆ្នោតខោនធី LOS ANGELES

តារាងទី 3 ៖ មន្ត្រីអត្រានុកូលដ្ឋាន - អ្នកកត់ត្រា/ស្មៀនខោនធី Los Angeles				
គម្រោងទម្លាក់មណ្ឌលបោះឆ្នោត (VCPP)				
កិច្ចប្រជុំសហគមន៍មូលដ្ឋានគ្រឹះជំហានទីពីរ				
កិច្ចប្រជុំ កាលបរិច្ឆេទ និង ពេលវេលា	ទីតាំងប្រជុំ	ការបកប្រែ ដំណាលគ្នា និង/ឬ ជំនួយភាសា	អង្គភាពឈានមុខគេ	តំបន់ផ្ដោត
ថ្ងៃអង្គារ ទី 18 ខែ មិថុនា ឆ្នាំ 2019 ម៉ោង 5:30 ល្ងាច ដល់ម៉ោង 7:30 យប់	បណ្ណាល័យសាខា Encino-Tarzana 18231 West Ventura Blvd Tarzana, CA 91356	ភាសាហ្វេស៊ី ភាសាអេស្ប៉ាញ	អ្នកបោះឆ្នោតជនជាតិហ្វេស៊ី	សង្កាត់ LA ៖ Encino, Lake Balboa, Northridge, Reseda, Reseda Ranch, Tarzana, Van Nuys, Winnetka, Woodland Hills
ថ្ងៃអង្គារ ទី 18 ខែ មិថុនា ឆ្នាំ 2019 ម៉ោង 6:00 ល្ងាច ដល់ម៉ោង 8:00 យប់	មជ្ឈមណ្ឌលចងចាំ Hawthorne បន្ទប់ Polaris 3901 West El Segundo Blvd Hawthorne, CA 90250	ភាសាអេស្ប៉ាញ	មជ្ឈមណ្ឌលប្រឹក្សា យោបល់ South Bay (SBCC) Thrive LA	ទីក្រុង ៖ Culver City, El Segundo, Hawthorne, Inglewood ខោនធី LA ដែលមិនបានបញ្ចូល ៖ Ladera Heights, Lennox, Marina del Rey សង្កាត់ LA ៖ Baldwin Hills, Del Rey, Hyde Park, Marina Peninsula, Palms, Playa Del Rey, Playa Vista, Venice, View Heights, Westchester, Windsor Hills
ថ្ងៃពុធ ទី 19 ខែ មិថុនា ឆ្នាំ 2019 ម៉ោង 6:00 ល្ងាច ដល់ម៉ោង 8:00 យប់	ព្រះវិហារ North Hills United Methodist, បន្ទប់ Fireside 15435 Rayen St North Hills, CA 91343	ភាសាអេស្ប៉ាញ	មជ្ឈមណ្ឌលប្រឹក្សា យោបល់ South Bay (SBCC) Thrive LA	សង្កាត់ LA ៖ Arleta, Encino, Lake Balboa, North Hills, North Hollywood, Panorama City, Sherman Oaks, Sun Valley, Valley Glen, Van Nuys
ថ្ងៃសៅរ៍ទី 22 ខែ មិថុនា ឆ្នាំ 2019 ម៉ោង 3:00 រសៀល ដល់ម៉ោង 5:00 រសៀល	មជ្ឈមណ្ឌលកំសាន្ត Northridge គ្រឹះស្ថានហ្វឹកហាត់ 18300 Lemarsh St Northridge, CA 91234	មិនមាន	ស្ត្រីស្បែកខ្មៅសម្រាប់ សុខុមាលភាព	ទីក្រុង ៖ Santa Clarita ខោនធី LA ដែលមិនបានបញ្ចូល ៖ Oat Mountain, Stevenson Ranch, Twin Lakes សង្កាត់ LA ៖ Chatsworth, Granada Hills, North Hills, Northridge, Porter Ranch

ផែនការគ្រប់គ្រងការបោះឆ្នោតខោនធី LOS ANGELES

តារាងទី 3 ៖ មន្ត្រីអគ្រាន់កូលដ្ឋាន - អ្នកកត់ត្រា/សៀវភៅខោនធី Los Angeles គម្រោងទម្លាក់មណ្ឌលបោះឆ្នោត (VCP)				
កិច្ចប្រជុំសហគមន៍មូលដ្ឋានគ្រឹះជំហានទីពីរ				
កិច្ចប្រជុំ កាលបរិច្ឆេទ និង ពេលវេលា	ទីតាំងប្រជុំ	ការបកប្រែ ដំណាលគ្នា និង/ឬ ជំនួយភាសា	អង្គភាពឈានមុខគេ	តំបន់ផ្ដោត
ថ្ងៃសៅរ៍ ទី 22 ខែ មិថុនា ឆ្នាំ 2019 ម៉ោង 6:00 ល្ងាច ដល់ម៉ោង 8:00 យប់	ឧទ្យាន Jackie Robinson 8773 East Avenue R Littlerock, CA 93543	ភាសាអេស៉្បាញ	សមាគមឧទ្យាន Lake Los Angeles	ទីក្រុង ៖ Lancaster, Palmdale ខោនធី LA ដែលមិនបានបញ្ចូល ៖ Angeles National Forest, East Lancaster, Hi Vista, Lake Los Angeles, Littlerock/Juniper Hills, Littlerock, Llano, Pearblossom, Roosevelt, Southeast Antelope Valley, South Edwards, Sun Village
ថ្ងៃព្រហស្បតិ៍ ទី 27 ខែមិថុនា ឆ្នាំ 2019 ម៉ោង 6:00 ល្ងាច ដល់ម៉ោង 8:00 យប់	សាលាក្រុង Pacoima 13520 Van Nuys Blvd Pacoima, CA 91331	ភាសាអេស៉្បាញ	Pacoima Beautiful	ទីក្រុង ៖ San Fernando ខោនធី LA ដែលមិនបានបញ្ចូល ៖ Kagel, Lopez Canyons សង្កាត់ LA ៖ Arleta, Granada Hills, Lake View Terrace, Mission Hills, North Hills, Pacoima, Panorama City, Sun Valley, Sylmar
ថ្ងៃសៅរ៍ ទី 29 ខែ មិថុនា ឆ្នាំ 2019 ម៉ោង 10:00 ព្រឹក ដល់ម៉ោង 12:00 ថ្ងៃត្រង់	InnerCity Struggle 3467 Whittier Blvd Los Angeles, CA 90023	ភាសាអេស៉្បាញ	InnerCity Struggle	ទីក្រុង ៖ Alhambra, Commerce, Monterey Park, South Pasadena ខោនធី LA ដែលមិនបានបញ្ចូល ៖ City Terrace, East Los Angeles សង្កាត់ LA ៖ Boyle Heights, El Sereno, Highland Park, Lincoln Heights, Mt. Washington, Wholesale District, University Hills
<p>ការបកប្រែដំណាលគ្នា - មានអ្នកបកស្រាយទៅខ្លឹមសារនៃកិច្ចប្រជុំដោយផ្ទាល់មាត់ក្នុងពេលជាក់ស្តែង ។ អ្នកចូលរួមម្នាក់ទម្លាក់ទទួលបានកាស ដើម្បីស្តាប់ពេលបកប្រែ ។ ជំនួយភាសា - មានបុគ្គលិក (នាសា) ក្នុងផ្តល់ជំនួយផ្នែកភាសារួម ព្រមទាំងមានភ្ជាប់ជាមួយនូវសម្ភារៈប្រជុំ ដែលបានបកប្រែ ។</p>				

1-D ព័ត៌មានអំពីគេហទំព័រ

LAvote.net

នេះគឺជាគេហទំព័ររបស់ក្រសួង www.lavote.net ដែលមានផ្ទុកនូវព័ត៌មានអំពីការបោះឆ្នោតយ៉ាងច្រើន ហើយអាចរកបានជាង 13 ភាសា (សម្រាប់បញ្ជីជាភាសាផ្សេងៗ សូមមើលផ្នែក 1-E) ។ គេហទំព័រនេះត្រូវបានធ្វើបច្ចុប្បន្នភាពជាប្រចាំ ដោយមានព័ត៌មានសំខាន់ៗសម្រាប់អ្នកបោះឆ្នោត និងអ្នកមានសិទ្ធិបោះឆ្នោត ដែលមានព័ត៌មានបោះឆ្នោតបច្ចុប្បន្ន ព័ត៌មានចុះឈ្មោះអ្នកបោះឆ្នោត ជម្រើសបោះឆ្នោត ទិន្នន័យបោះឆ្នោត ប្រវត្តិសាស្ត្រ ព័ត៌មានផ្តល់សេវាសាធារណៈនៅតាមសហគមន៍ និងជាច្រើនទៀត ។ មុនការបោះឆ្នោតបឋម ជ្រើសរើសប្រធានាធិបតីនៅខែមីនា ឆ្នាំ 2020 ក្រសួងនឹងត្រូវរៀបចំរចនាគេហទំព័រឡើងវិញ ដើម្បីបញ្ចូល យីហោ VSAP ធ្វើបច្ចុប្បន្នភាពពណ៌ចម្រុះ និងផ្តល់ព័ត៌មាន និងធនធានអប់រំថ្មីៗស្តីពី VSAP និងវច្បាប់ VCA។

គេហទំព័រ VSAP

បន្ថែមលើគេហទំព័រចម្បងរបស់ក្រសួង មានគេហទំព័រ ដែលត្រូវបានចង្អុលបង្ហាញអំពីរាល់ព័ត៌មាន ទាក់ទងនឹង VSAP <https://vsap.lavote.net> ។ គេហទំព័រនេះមានព័ត៌មានជាច្រើនអំពីបទពិសោធបោះឆ្នោតថ្មី និងការអភិវឌ្ឍគម្រោង រួមមានប្រភពដើមគម្រោង គណៈកម្មាធិការប្រឹក្សាសហគមន៍ និងបច្ចេកទេសប្រឹក្សារបស់គម្រោង របាយការណ៍គម្រោង ព័ត៌មានលម្អិត រឺដេអូព័ត៌មាន និងរឿងរ៉ាវព័ត៌មាន ។ គេហទំព័រក៏មានប្លុកផងដែរ ដែលត្រូវបានប្រើប្រាស់ ដោយក្រសួង ដើម្បីធ្វើបច្ចុប្បន្នភាពសហគមន៍លើព្រឹត្តិការណ៍ជាក់លាក់ សមិទ្ធិផល ឬការអភិវឌ្ឍទៅ ជំរុញគម្រោងបន្ថែមទៀត និងជូនដំណឹងដល់សហគមន៍អំពីវឌ្ឍនភាពនៃ VSAP ។ ឈានដល់ឆ្នាំ 2020 ព័ត៌មានធនធានសំខាន់ៗជាច្រើន ដែលត្រូវបានបង្ហាញនៅលើគេហទំព័រ VSAP ក៏នឹងត្រូវបញ្ចូលទៅក្នុងគេហទំព័រចម្បងរបស់ក្រសួងផងដែរ ។

1-E ផ្នែកជំនួយភាសា

ខោនធី Los Angeles មិនត្រឹមតែជាយុត្តាធិការនៃការបោះឆ្នោតក្នុងតំបន់ ដែលមានចំនួនប្រជាជនច្រើនបំផុតនៅក្នុងប្រទេសប៉ុណ្ណោះទេ វាក៏ជាផ្នែកមួយនៃភាពចម្រុះបំផុតផងដែរ ។ ភាពខុសគ្នានៃវប្បធម៌ និងភាសា គឺជាលក្ខណៈមួយនៃការកំណត់របស់ខោនធី ដែលធ្វើឱ្យអ្នកបោះឆ្នោតមានភាពរស់រវើក និងស្វាហាប់ ។ ដើម្បីគាំទ្រ និងជំរុញដំណើរការបើកចំហរ និងរាប់បញ្ចូលសម្រាប់សហគមន៍ជនជាតិភាគតិច ភាសារបស់យើង ក្រសួងផ្តល់នូវឯកសារ ដែលបានបកប្រែ និងជំនួយភាសាដ៏រឹងមាំ ។ ដោយអនុលោម

ផែនការគ្រប់គ្រងការបោះឆ្នោតខោនធី LOS ANGELES

តាមបទបញ្ញត្តិភាសារបស់រដ្ឋ និងសហព័ន្ធ ក្រសួងផ្តល់ជូននូវឯកសារ និងសេវាកម្មដែលបានបកប្រែជា ភាសាដូចខាងក្រោម ៖

- អាមេនី
- ភាសាចិន
- ភាសាខ្មែរ
- ភាសាហ្វីលីពីន
- ភាសាហ្វីន
- ភាសាជប៉ុន
- ភាសាកូរ៉េ
- ភាសារុស្ស៊ី
- ភាសាអេស្ប៉ាញ
- ភាសាតាហ្គឡុក ឬហ្វីលីពីន
- ភាសាថៃ
- ភាសាវៀតណាម

លើសពីនេះ អ្នកបោះឆ្នោត ដែលជំនាញភាសាអង់គ្លេសមានកម្រិត (LEP) ឥឡូវនេះអាចប្រើសិទ្ធិបោះ ឆ្នោតរបស់ពួកគេតាមរយៈការចូលទៅកាន់បុគ្គលិកបោះឆ្នោតពហុភាសា នៅមណ្ឌលបោះឆ្នោតបាន ។ ខណៈពេលដែលជំនួយលើភាសាបន្ថែមទាំងនេះ បំពេញកាតព្វកិច្ចស្របច្បាប់របស់ខោនធី ខោនធីទៅហួស ពីការអនុវត្តច្បាប់បំផុតដោយផ្តល់ជំនួយភាសាជាភាសាបេងហ្គាល់ ហូចាចារី និងអ៊ុយក្រែនដែរ ។

ខោនធីប្តេជ្ញាបន្តវិធីសាស្ត្រដ៏ទូលំទូលាយរបស់ខ្លួនក្នុងការអនុលោមតាមតម្រូវការភាសារបស់រដ្ឋ និង សហព័ន្ធ និងការសម្រេចបាននូវគោលបំណងរបស់ខ្លួនក្នុងការផ្តល់សេវាកម្មបោះឆ្នោតប្រកបដោយ យុត្តិធម៌ ដែលអាចចូលដំណើរការបាន និងមានតម្លាភាពសម្រាប់អ្នកបោះឆ្នោតទាំងអស់ ។ តំណ ភ្ជាប់ទៅកាន់កម្មវិធីសេវាកម្មពហុភាសារបស់ក្រសួងគឺ ៖

<https://lavote.net/home/voting-elections/voter-education/multilingual-services-program/multilingual-services-program> ។

ការកំណត់អត្តសញ្ញាណ និងការបម្រើអ្នកបោះឆ្នោតដែលជំនាញភាសាអង់គ្លេសមានកម្រិត (LEP)

នៅពេលមនុស្សម្នាក់ចុះឈ្មោះបោះឆ្នោត ពួកគេអាចស្នើសុំឯកសារបោះឆ្នោតបកប្រែជាភាសាផ្សេងបាន ។ អ្នកបោះឆ្នោតគ្រប់រូប ដែលធ្វើការស្នើសុំនេះនឹងទទួលបានសន្លឹកឆ្នោតគំរូ ដែលបានបកប្រែ និងឯកសារបោះឆ្នោតទាំងអស់ជាភាសាជម្រើសរបស់ពួកគេ ដោយស្វ័យប្រវត្តិ ។ ក្រសួងក៏មានបណ្តាញទូរសព្ទទាន់ហេតុការណ៍ ដែលជាជំនួយពហុភាសាផងដែរ ៖ 1-800-815-2666 (ជម្រើសទី 3) សម្រាប់អ្នកបោះឆ្នោតស្នើសុំសម្ភារៈបោះឆ្នោត ឬព័ត៌មានអំពីទីតាំងមណ្ឌលបោះឆ្នោត ប័ណ្ណចុះឈ្មោះអ្នកបោះឆ្នោតពីភាសាពាក្យសុំ VBM ដែលបានបកប្រែ និងកូនសៀវភៅសន្លឹកឆ្នោតគំរូ ។

ក្រសួងបានបង្កើតប្រព័ន្ធទិន្នន័យកំណត់គោលដៅដ៏ទូលំទូលាយមួយ ដែលរួមបញ្ចូលសំណើសុំទិន្នន័យប្រជាសាស្ត្រ និងភាសាពីប្រភពជាច្រើន រួមមានទិន្នន័យពីជំរឿនសហរដ្ឋអាមេរិក ការស្ទង់មតិសហគមន៍អាមេរិក ការដាក់ពាក្យចុះឈ្មោះអ្នកបោះឆ្នោត និងសំណើជំនួយភាសាពីបណ្តាក្រុមសហគមន៍ ។ ពីទិន្នន័យនេះរបាយការណ៍ត្រូវបានបង្កើតឡើង ដើម្បីផ្តល់អាទិភាពដល់បុគ្គលិកពហុភាសានៅមណ្ឌលបោះឆ្នោតផ្នែកលើតម្រូវការជំនួយភាសា ។ ផ្នែកលើទិន្នន័យដែលមានស្រាប់ បុគ្គលិកបោះឆ្នោតនិយាយភាសាអេស្ប៉ាញនឹងត្រូវដាក់នៅគ្រប់មណ្ឌលបោះឆ្នោត ។

ការអប់រំ និងទំនាក់ទំនងជាមួយសហគមន៍ LEP អំពីមណ្ឌលបោះឆ្នោត

ដើម្បីធានាថា អ្នកបោះឆ្នោត LEP មានការចូលទៅកាន់ដំណើរការចូលរួមសហគមន៍ ក្រសួងបានធ្វើការវិភាគលើការប្រើប្រាស់ភាសា និងសេវាកម្មបកប្រែពេលដំណាលគ្នានៃការប្រជុំសហគមន៍ចំនួនពីរដុំរបស់ខ្លួន ដែលបានយោងទៅនៅក្នុង 1-C ខាងលើ ។ រាល់ការប្រជុំ / សិក្ខាសាលាទាំងអស់ត្រូវបានផ្តល់ជូននូវឯកសារបកប្រែ ។ សូមមើលតារាងទី 2 និង 3 ដែលយោងនៅក្នុង 1-C ខាងលើសម្រាប់បញ្ជីសិក្ខាសាលាដែលរួមមានការបកប្រែពេលដំណាលគ្នា និង/ឬជំនួយភាសា ។

បន្ថែមលើនេះទៀត គណៈកម្មាធិការប្រឹក្សាលទ្ធភាពចូលប្រើភាសារបស់ក្រសួង (LAAC) ដែលបានបង្កើតឡើងក្នុងឆ្នាំ 2017 ដើរតួនាទីយ៉ាងសំខាន់ក្នុងការអប់រំសហគមន៍ភាសាជនជាតិភាគតិចអំពី VSAP ។ LAAC បានចែកចាយសម្ភារៈបកប្រែនៅក្នុងសហគមន៍របស់ពួកគេ និងបានរៀបចំការប្រជុំសហគមន៍ ។ អង្គការ LAAC មួយចំនួនរួមមាន ៖

- Asian Americans Advancing Justice
- California Common Cause
- CAUSE
- FarsiVote
- ក្រុមចម្រុះអាមេរិកកូរ៉េ

- មូលនិធិអប់រំ NALEO
- ក្រុមប្រឹក្សាជាតិអាមេរិកអឺរ៉ង់

ដោយមានការសហការជាមួយ LAAC និងអង្គការសហគមន៍ ក្រសួងនឹងរៀបចំសិក្ខាសាលាអប់រំអ្នកបោះឆ្នោតជាពិរោះ ដើម្បីអប់រំ និងផ្សព្វផ្សាយបន្ថែមពីការផ្លាស់ប្តូរដែលទាក់ទងនឹង VCA និង VSAP ដោយមានសិក្ខាសាលាយ៉ាងតិចមួយជាភាសានីមួយៗដូចខាងក្រោម ៖ អាមេនី ចិន ហ្វីលីពីន ហ្វីលីពីន ជប៉ុន ខ្មែរ កូរ៉េ រុស្ស៊ី អេស្ប៉ាញ តាហ្គាឡុក ថៃ និងវៀតណាម ។ អ្នកបកប្រែភាសានីមួយៗនឹងមានវត្តមាន ដើម្បីជួយអ្នកចូលរួម ។ ក្រសួងនឹងធានាថា សិក្ខាសាលារៀបចំទីតាំងជាយុទ្ធសាស្ត្រ និងមានបុគ្គលិក ហើយនឹងត្រូវបានដំឡើងឋានៈជាក្រុម និងប្រព័ន្ធផ្សព្វផ្សាយដែលធ្វើការដោយផ្ទាល់ជាមួយក្រុមភាសានីមួយៗ ។ សិក្ខាសាលាទាំងនេះនឹងត្រូវធ្វើឡើងនៅខែកុម្ភៈ ឆ្នាំ 2020 ។

1-F ជំនួយផ្នែកលទ្ធភាពប្រើប្រាស់

ក្រសួងខិតខំធ្វើការយ៉ាងខ្លាំង ដើម្បីធានាបាននូវភាពងាយស្រួលនៃការបោះឆ្នោតសម្រាប់ជនពិការ ។ ក្រសួងបានចាត់វិធានការជាច្រើនក្នុងរយៈពេលមួយទសវត្សរ៍កន្លងមកនេះក្នុងការស្វែងរក ការជ្រើសរើសបុគ្គលិក ការកែសម្រួល និងការរក្សាការដ្ឋានបោះឆ្នោត ដែលអាចចូលប្រើប្រាស់បាន។ នៅឆ្នាំ 1986 មានតែ 70% នៃការដ្ឋានបោះឆ្នោតរបស់ខោនធីប៉ុណ្ណោះ ដែលបានបំពេញទៅតាមបទដ្ឋានលទ្ធភាពចូលប្រើប្រាស់បានជាក់ស្តែង ចំណែកឯនៅឆ្នាំ 2018 គឺមានជិតទៅដល់ 90% នៃការស្វែងរករបស់ខោនធីបានបំពេញតាមបទដ្ឋាននៃភាពងាយស្រួលក្នុងការចូលទៅដល់ ។

ក្រសួងបានបង្កើតគណៈកម្មាធិការផ្តល់សេវាសាធារណៈនៅតាមសហគមន៍ និងអ្នកបោះឆ្នោត (CVOC) ជាភាពជាដៃគូរវាងក្រសួង និងប្រជាពលរដ្ឋ សហគមន៍ និងអង្គការស៊ីមតិ ។ តាមរយៈគណៈកម្មាធិការនោះប្រជាពលរដ្ឋមានតួនាទីសកម្ម និងសហការគ្នាក្នុងការធ្វើការជាមួយក្រសួង ដើម្បីធានាថា ការបោះឆ្នោតមានភាពយុត្តិធម៌អាចចូលដំណើរការបាន និងមានតម្លាភាពសម្រាប់អ្នកបោះឆ្នោតទាំងអស់ ។ បេសកកម្មរបស់គណៈកម្មាធិការ គឺដើម្បីសម្រួលដល់ការប្រាស្រ័យទាក់ទង និងកិច្ចសហការរវាងសហគមន៍ និងក្រសួងអំពីវិធីអប់រំចូលរួម និងផ្តល់សេវាកម្មប្រកបដោយគុណភាព និងធានានូវភាពងាយស្រួលសម្រាប់អ្នកបោះឆ្នោតទាំងអស់ ។ CVOC ធ្វើការក្នុងភាពជាដៃគូជាមួយវិស័យផ្សេងៗនៃសហគមន៍លើការផ្តល់សេវាកម្មប្រសើរជាងមុន ដល់អ្នកបោះឆ្នោត ដែលមានតម្រូវការជាក់លាក់ អ្នកបោះឆ្នោត ដែលមានតម្រូវការជំនួយភាសា និងក្នុងការជួយផ្សព្វផ្សាយព័ត៌មានអំពីបញ្ហាសំខាន់ៗនៃការបោះឆ្នោត ដូចជាសន្លឹកឆ្នោតបណ្តោះអាសន្ន ឯកសារបោះឆ្នោត ដែលបានបកប្រែ និង VSAP ។ សមាជិកភាពរបស់ CVOC រួមមានជាង 120 អង្គការ និងតំណាង 200 នាក់ ដែលចូលរួមកិច្ចប្រជុំប្រចាំត្រីមាសរបស់គណៈកម្មាធិការ ។ ការប្រជុំត្រូវបានបើកចំហសម្រាប់សាធារណជន និងអង្គការដែលចាប់អារម្មណ៍ទាំងអស់ ។

ខោនធីប្តេជ្ញាបន្តវិធីសាស្ត្រដ៏ទូលំទូលាយរបស់ខ្លួនក្នុងការអនុលោមតាមតម្រូវការលទ្ធភាពប្រើប្រាស់របស់រដ្ឋ និងសហព័ន្ធ និងការសម្រេចបាននូវគោលបំណងរបស់ខ្លួនក្នុងការផ្តល់សេវាបោះឆ្នោតប្រកបដោយយុត្តិធម៌ ដែលអាចចូលដំណើរការបាន និងមានតម្លាភាពសម្រាប់អ្នកបោះឆ្នោតទាំងអស់ ។ គំរូមណ្ឌលបោះឆ្នោតថ្មីនេះ ត្រូវបានរៀបចំឡើង ដើម្បីឱ្យអ្នកបោះឆ្នោតទាំងអស់អាចចូលទៅកាន់បាន ដោយធានាថាមណ្ឌលបោះឆ្នោត ដែលមានទីតាំងស្ថិតនៅជិតនឹងអ្នកបោះឆ្នោត ដែលមានពិការភាព ។ នៅក្នុងការវាយតម្លៃមណ្ឌលបោះឆ្នោត មធ្យោបាយនានា ដែលត្រូវបានគេចាត់ទុកជាការិយាល័យបោះឆ្នោតចាំបាច់ត្រូវបំពេញតម្រូវការ

ផែនការគ្រប់គ្រងការបោះឆ្នោតខោនធី LOS ANGELES

កន្លែងចតរថយន្ត ដែលមានភាពងាយស្រួលបន្ថែមលើលក្ខណៈវិនិច្ឆ័យផ្សេងទៀត ។ ក្រសួងបានចូលរួមសហគមន៍មិនត្រឹមតែតាមរយៈ CVOAC ប៉ុណ្ណោះទេ ប៉ុន្តែថែមទាំងតាមរយៈជំនួយពី គណៈកម្មាធិការប្រឹក្សាយោបល់អំពីភាពងាយស្រួលក្នុងការបោះឆ្នោត (VAAC) ផងដែរ ។ VAAC ខោនធីត្រូវបានបង្កើតឡើងក្នុងឆ្នាំ 2006 ដើម្បីជួយក្រសួងក្នុងការអនុវត្តយុទ្ធសាស្ត្រច្នៃប្រឌិត ដែលធ្វើឱ្យប្រសើរឡើងនូវភាពងាយស្រួលនិងការចូលរួម ។ VAAC បានដើរតួនាទីយ៉ាងសំខាន់ក្នុងការជួយដល់ក្រសួងទាំងនៅក្នុងសកម្មភាពមុនការបោះឆ្នោត និងក្រោយការបោះឆ្នោត ។ នៅក្នុងភាពជាដៃគូជាមួយ VAAC ក្រសួងបានចេញសេចក្តីប្រកាសស្តីពីសេវាសាធារណៈចំនួនពីរ (ជាមួយភាសាសញ្ញាអាកេមិក និងចំណងជើងបិទ) ដើម្បីណែនាំបទពិសោធន៍បោះឆ្នោតថ្មី និងជម្រើសបោះឆ្នោត ដែលអាចរកបានតាមរយៈ VCA លើអ្នកប ព្រះប្តេជ្ញាដែលមានពិការភាព ។ លើសពីនេះទៀត ការប្រជុំសហគមន៍ចំនួនប្រាំមួយដែលបានធ្វើឡើងក្នុងឆ្នាំ 2019 ផ្តោតជាពិសេសលើការជូនដំណឹងដល់សហគមន៍ជនពិការនៅ VCA, VSAP និងមណ្ឌលបោះឆ្នោត ។ កិច្ចប្រជុំនាពេលអនាគតដែលនឹងគ្រោងធ្វើឡើងនៅឆ្នាំ 2020 ក៏នឹងរួមបញ្ចូលផងដែរនូវការបង្ហាញផ្ទាល់ជាមួយ BMD ហើយត្រូវបានបញ្ចូលក្នុងតារាងខាងក្រោម ៖

អង្គការម្ចាស់ផ្ទះ	ទីតាំង	ការស្នាក់នៅ	កាលបរិច្ឆេទ
មជ្ឈមណ្ឌល United Cerebral Palsy នៃ Los Angeles	Culver City	ASL	01/11/2019
មជ្ឈមណ្ឌលធនធានជនពិការ	Long Beach	ASL	5/03/2019
United Cerebral Palsy of Los Angeles និង Disability Rights California	Culver City	ASL	5/17/2019
សេវាកម្មធនធានភាគខាងត្បូងរដ្ឋ California សម្រាប់ការរស់នៅឯករាជ្យ	Hawaiian Gardens	មិនមាន	5/18/2019
សេវាកម្មធនធានភាគខាងត្បូងរដ្ឋ California Norwalk សម្រាប់ការរស់នៅឯករាជ្យ CA 90650	Norwalk	មិនមាន	5/28/2019
មជ្ឈមណ្ឌលប្រចាំតំបន់ LA ខាងកើត	Alhambra	ពុម្ពអក្សរធំ	11/11/2019
អង្គការ Eye-DAS ៖ ជំងឺភ្នែកធ្ងន់ធ្ងរ	West Covina	អក្សរជនពិការភ្នែក និងពុម្ពអក្សរធំ	01/02/2020
California Council of the Blind	Burbank	អក្សរជនពិការភ្នែក និងពុម្ពអក្សរធំ	01/04/2020
California Council of the Blind Greater LA Chapter	Los Angeles	អក្សរជនពិការភ្នែក និងពុម្ពអក្សរធំ	01/18/2020
California Council of the Blind Long Beach	Long Beach	អក្សរជនពិការភ្នែក និងពុម្ពអក្សរធំ	02/08/2020

សេវាកម្មដែលអាចចូលប្រើបាន – ISB, RAVBM, VBM និង BMD

អន្តរកម្មសន្លឹកឆ្នោតគំរូថ្មី (ISB) របស់ក្រសួង និងលទ្ធភាពបោះឆ្នោតតាមប្រៃសណីយ៍ពីនាយ (RAVBM) គឺជាជម្រើសពីរបន្ថែមទៀត ដែលផ្តល់នូវការចូលប្រើ និងភាពងាយស្រួលបន្ថែមដល់អ្នកបោះឆ្នោតដែលពិការ ។

ផែនការគ្រប់គ្រងការបោះឆ្នោតខោនធី LOS ANGELES

ISB អាចចូលប្រើបានតាមរយៈកម្មវិធីផ្អែកលើវិបនៅលើគេហទំព័ររបស់ក្រសួង ដែលអនុញ្ញាតឱ្យអ្នកប្រើប្រាស់គូសសន្លឹកឆ្នោតគំរូរបស់ពួកគេ និងបង្កើតប័ណ្ណបោះឆ្នោតដែលអាចព្រិន ឬទាញយកបាននៅលើឧបករណ៍ចល័ត ។ ការចុះឈ្មោះបោះឆ្នោតនឹងពន្លឿនបទពិសោធនៃការបោះឆ្នោតនៅមណ្ឌលបោះឆ្នោតមួយដោយអនុញ្ញាតឱ្យអ្នកបោះឆ្នោតផ្ទេរសន្លឹកឆ្នោតគំរូរបស់ពួកគេទៅក្នុង BMD យ៉ាងឆាប់រហ័ស និងបញ្ចប់ដំណើរការនៃការបោះឆ្នោត ។

RAVBM គឺជាជម្រើសងាយស្រួលមួយផ្សេងទៀតដែលមានលក្ខណៈផ្តាច់មុខសម្រាប់អ្នកបោះឆ្នោតដែលជាជនពិការ តាមរយៈដំណើរការស្រដៀងគ្នានឹង ISB ដែលក្នុងនោះអ្នកបោះឆ្នោតអាចចូលមើលពាក្យសុំតាមគេហទំព័រដែលស្ថិតនៅលើគេហទំព័ររបស់ក្រសួង ដើម្បីទទួលបានសន្លឹកឆ្នោតក្នុងទម្រង់ដែលអាចអានបានលើអេក្រង់ ។ អ្នកបោះឆ្នោតអាចប្រើឧបករណ៍ជំនួយរបស់ពួកគេ ដើម្បីអាន និងគូសសម្គាល់ការជ្រើសរើសរបស់ពួកគេ បោះពុម្ពសន្លឹកឆ្នោតរបស់ពួកគេ ដាក់វានៅក្នុងស្រោមសំបុត្រធ្វើត្រលប់មកវិញបន្ទាប់មកចុះហត្ថលេខា និងប្រគល់ស្រោមសំបុត្រ VBM វិញ ។ ជម្រើសទាំងពីរផ្តល់នូវបទពិសោធន៍បោះឆ្នោតដោយឯករាជ្យ ឯកជន និងសុវត្ថិភាពសម្រាប់អ្នកបោះឆ្នោតជាជនពិការជាច្រើននាក់ ដើម្បីបោះឆ្នោតតាមសំបុត្រ ។ លើសពីនេះទៀត ការបោះឆ្នោតតាមចិញ្ចើមថ្នល់នឹងនៅតែជាជម្រើសមួយ និងមានផ្តល់ជូននៅទីតាំងមណ្ឌលបោះឆ្នោតណាមួយ ។

សន្លឹកឆ្នោត និងស្រោមសំបុត្រ VBM ថ្មីរបស់ក្រសួងមានការកែលម្អដូចខាងក្រោម ៖

- សន្លឹកឆ្នោតមានទំហំធំជាង និងពេញមុខ
- កាន់តែងាយស្រួលអាន
- កាន់តែងាយស្រួលក្នុងការបំពេញ
- កាន់តែងាយយល់
- សន្លឹកឆ្នោតពហុភាសា
- មិនតម្រូវឱ្យមានតែម
- អ្នកបោះឆ្នោតអាចយកទៅដាក់នៅតាមមណ្ឌលបោះឆ្នោតណាមួយក្នុងកំឡុងពេលបោះឆ្នោតដែលមានរយៈពេល 11 ថ្ងៃ ឬក៏ទីតាំងមួយដែលមានទីតាំងយ៉ាងងាយស្រួលដែលចាប់ផ្តើមពីថ្ងៃទី 29 មុនថ្ងៃបោះឆ្នោត ។

អ្នកបោះឆ្នោត ដែលមានពិការភាពអាចស្នើសុំសន្លឹកឆ្នោត VBM ដោយប្រើវិធីដូចខាងក្រោម ៖

- ស្នើសុំលើបណ្តាញនៅ www.lavote.net
- ផ្តាច់ និងប្រគល់ពាក្យសុំ VBM ដែលមាននៅក្នុងសន្លឹកឆ្នោតគំរូ

ផែនការគ្រប់គ្រងការបោះឆ្នោតខោនធី LOS ANGELES

- ផ្ញើលិខិតដែលចុះហត្ថលេខាដោយស្មើសុំសន្លឹកឆ្នោត VBM
- ហៅទូរសព្ទទៅលេខ (800) 815-2666, ជម្រើសលេខ 2 ។

ប្រសិនបើអ្នកបោះឆ្នោតបានធ្វើឲ្យខូចខាត ឬបាត់សន្លឹកឆ្នោត VBM របស់ខ្លួន អ្នកបោះឆ្នោតអាចស្នើសុំសម្ភារៈជំនួសរហូតដល់ 7 ថ្ងៃមុនថ្ងៃបោះឆ្នោត ។ ប្រសិនបើការជំនួសត្រូវបានស្នើសុំ ក្រសួងនឹងផ្ញើកញ្ចប់ VBM ថ្មី ។ ប្រសិនបើតិចជាង 7 ថ្ងៃមុនថ្ងៃបោះឆ្នោត អ្នកបោះឆ្នោតអាចទាក់ទងក្រសួង ដើម្បីទទួលបានជម្រើសផ្សេងដើម្បីទទួលបានសន្លឹកឆ្នោត VBM ជំនួស រួមទាំងទៅយកសន្លឹកឆ្នោតថ្មីនៅទីស្នាក់ការក្រសួងក្នុងទីក្រុង Norwalk ។

ចុងក្រោយ BMD ទាំងអស់ផ្តល់ជូនមុខងារពិសេសជាច្រើន ដើម្បីផ្តល់ភាពងាយស្រួលដល់អ្នកបោះឆ្នោតដែលមានពិការភាព ។ BMD នីមួយៗមានកន្លែងទំនេរគ្រប់គ្រាន់សម្រាប់អ្នកបោះឆ្នោតអង្គុយលើកៅអីរុញ ឬអ្នកដើរ ។ ការបង្ហាញអេក្រង់ប៉ះអាចត្រូវបានកែតម្រូវសម្រាប់អ្នកបោះឆ្នោត ទោះបីស្ថិតក្នុងជំហរអង្គុយ ឬឈរក៏ដោយ ។ សម្រាប់អ្នក ដែលមិនអាចប្រើអេក្រង់ប៉ះបាន វាក៏មានឧបករណ៍បញ្ជាគ្រប់ចុចដោយកាយវិញ្ញាណមួយ ដែលមានប៊ូតុង ដើម្បីធ្វើការជ្រើសរើស ។ អ្នកបោះឆ្នោតក៏អាចកែសម្រួលទំហំអក្សរពណ៌ និងភាពផ្ទុយគ្នារបស់អេក្រង់នៅលើអេក្រង់ ដើម្បីងាយស្រួលមើល ។ BMD នីមួយៗមានកាសស្តាប់សំឡេងដែលភ្ជាប់មកជាមួយ ដែលអាចឱ្យអ្នកបោះឆ្នោតកែសម្រួលល្បឿនអាន និងសំឡេងបាន ។ លើសពីនេះ អ្នកបោះឆ្នោតអាចជ្រើសរើស 13 ភាសា ដើម្បីស្តាប់ ឬអានការជ្រើសរើសសន្លឹកឆ្នោត ។ អ្នកបោះឆ្នោតដែលមានពិការភាពលែងត្រូវការបោះឆ្នោតលើឧបករណ៍ដាច់ដោយឡែក ប៉ុន្តែអាចបោះឆ្នោតលើឧបករណ៍តែមួយនៅក្នុងតំបន់តែមួយនៃមណ្ឌលបោះឆ្នោត ដូចអ្នកបោះឆ្នោតទាំងអស់ដែរ ។

រាល់ព័ត៌មានអំពីមធ្យោបាយងាយស្រួលដែលបានផ្តល់ជូនខាងលើរួមទាំងសេវាកម្មបន្ថែមដែលមានសម្រាប់អ្នកបោះឆ្នោតដែលជាជនពិការ (ឧទាហរណ៍ជំនួយដែលបានផ្តល់នៅមណ្ឌលបោះឆ្នោត សម្ភារៈបោះឆ្នោតដែលអាចចូលដំណើរការបាន ការបោះឆ្នោតតាមចិញ្ចើមថ្នល់) អាចរកបាននៅលើគេហទំព័ររបស់យើងនៅអាសយដ្ឋាន www.lavote.net ។

1-G កញ្ចប់ថវិកា និងប្រព័ន្ធផ្សព្វផ្សាយ

កញ្ចប់ថវិកា និងប្រព័ន្ធផ្សព្វផ្សាយរបស់ក្រសួងសម្រាប់ឆ្នាំសារពើពន្ធ 19-20 គឺ \$7,492,000 ដែលរាប់បញ្ចូល \$775,000 សម្រាប់ការផ្សាយពាណិជ្ជកម្មទូទៅ និង \$6,717,000 សម្រាប់ការផ្សព្វផ្សាយតាមប្រព័ន្ធផ្សព្វផ្សាយ និងការអប់រំនៅលើ VSAP និង VCA ។ តារាងទី 4 បង្ហាញពីការប្រៀបធៀបការចំណាយ ដែលចាប់ផ្តើមពីឆ្នាំសារពើពន្ធ 2015-2016 រហូតដល់ឆ្នាំ 2019-2020 ។

ផែនការគ្រប់គ្រងការបោះឆ្នោតខោនធី LOS ANGELES

តារាងទី 4 ៖ ការប្រៀបធៀបការចំណាយសម្រាប់ឆ្នាំសារពើពន្ធ						
ឆ្នាំសារពើពន្ធ	ប្រព័ន្ធផ្សព្វផ្សាយ			ការផ្តល់សេវាសាធារណៈ		
	ថវិកា	ការចំណាយ	រ៉ាប់រង	ថវិកា	ការចំណាយ	រ៉ាប់រង
ឆ្នាំសារពើពន្ធ 15-16	\$100,000	\$376,978	\$ (276,978)	\$ 24,000	\$28,479	\$ (4,479)
ឆ្នាំសារពើពន្ធ 16-17	\$750,000	\$1,043,587	\$(293,587)	\$42,000	\$20,907	\$21,096
ឆ្នាំសារពើពន្ធ 17-18	\$850,000	\$488,656	\$361,344	\$25,000	\$29,773	\$(4,773)
ឆ្នាំសារពើពន្ធ 18-19	\$1,500,000	\$587,216	\$912,784	\$25,000	\$62,216	\$(37,216)
ឆ្នាំសារពើពន្ធ 19-20	\$7,467,000	\$360,269	\$7,106,731	\$25,000	\$1,001	\$23,999

1-H ការរំពឹងទុកពីការសន្សំលើចំណាយ

តាមការអនុញ្ញាតពីច្បាប់ VCA ខោនធីនឹងរៀបចំការបោះឆ្នោតបឋមជ្រើសរើសប្រធានាធិបតី នៅខែមីនា ឆ្នាំ 2020 ដោយប្រើប្រាស់គំរូមណ្ឌលបោះឆ្នោត ស្របតាមច្បាប់ VSAP ។ ខណៈពេល ដែលមានការរំពឹងទុកថា ការចំណាយពេលបោះឆ្នោតរបស់ខោនធីក្នុងការចុះឈ្មោះបោះឆ្នោតក្រោមច្បាប់ VCA អាចត្រូវបានកាត់បន្ថយ ដើមទុនឈានមុខ និងចំណាយប្រតិបត្តិការ ដើម្បីអនុវត្តទាំង VSAP និង VCA គឺពិតជាមានសារៈសំខាន់ ។ នេះមិនមែនជាការរំពឹងទុកទេ ជាមួយនឹងការផ្លាស់ប្តូរយ៉ាងច្រើនចំពោះបទពិសោធនៃការបោះឆ្នោតក្នុងយុត្តាធិការបោះឆ្នោតដែលធំ និងមានលក្ខណៈសុគតស្មាញ ។ ការសន្សំរយៈពេលវែង គួរឱ្យកត់សម្គាល់អាចបណ្តាលមកពីការកាត់បន្ថយការងារ និងការផ្គត់ផ្គង់កម្លាំងពលកម្ម ដើម្បីបំពេញភារកិច្ចទាំងនេះ បើប្រៀបធៀបទៅនឹងការងារ ដែលបានផ្តល់បច្ចុប្បន្ន ។ លើសពីនេះទៀត ការសន្សំការចំណាយបន្ថែមអាចត្រូវបានដឹងតាមរយៈការកាត់បន្ថយចំនួនបុគ្គលិកបោះឆ្នោត និងទីតាំងបោះឆ្នោត ។ ក្រសួងនឹងបន្តចាត់ចែងការបោះឆ្នោតក្នុងនាមយុត្តាធិការ ដែលមានទីតាំងនៅក្នុងខោនធី ។ យុត្តាធិការដែលពង្រឹងការបោះឆ្នោតរបស់ពួកគេជាមួយខោនធីនឹងបន្តត្រូវបានទូទាត់តាមសមាមាត្រសម្រាប់ការចំណាយទាំងអស់ដែលអនុញ្ញាតដោយច្បាប់ ។ វិធីសាស្ត្រទូទាត់ថ្មី ត្រូវបានបញ្ជូនទៅយុត្តាធិការទាំងអស់សម្រាប់គោលបំណងផែនការ និងថវិកា ។ ក្រសួង នឹងមានការយល់ដឹងកាន់តែប្រសើរអំពីការបង្កើនការសន្សំការចំណាយបន្ទាប់ពីការបោះឆ្នោតបឋមសិក្សាខែមីនាឆ្នាំ 2020 និងជាមួយការបោះឆ្នោតបន្ទាប់នីមួយៗ ។

វាក្នុងត្រូវបានគេកត់សម្គាល់ផងដែរថា ការកែលម្អបន្ថែមនៃការសន្សំការចំណាយសំខាន់ៗអាចត្រូវបាន ប៉ះពាល់យ៉ាងខ្លាំង ដោយសារតែការផ្លាស់ប្តូរសក្តានុពលនៃគំរូបោះឆ្នោតរបស់ខោនធីម្តងទៀត នៅឆ្នាំ 2024 ។ ក្រោម VCA ខោនធីអាចនឹងផ្លាស់ប្តូរទៅរកការបោះឆ្នោតសន្លឹកឆ្នោត VBM ទាំងអស់ក្រោមបទ បញ្ញត្តិនៃលេខកូដ 4005 លើកលែងតែច្បាប់ VCA ត្រូវបានធ្វើវិសោធនកម្មមុនឆ្នាំ 2024 ។ ការផ្លាស់ប្តូរ នេះនឹងត្រូវឱ្យមានការផ្លាស់ប្តូរដ៏សំខាន់មួយផ្សេងទៀតសម្រាប់ក្រសួង ហើយនឹងប៉ះពាល់ដល់ការវិភាគ បន្ថែមទៀតនៃការសន្សំការចំណាយសំខាន់ៗ ។

1-I សេចក្តីប្រកាសស្តីពីសេវាសាធារណៈ

ខ្សោយពហុភាសា និងការស្តាប់ ឬការមើលឃើញ

ក្រសួងនឹងរៀបចំកម្មវិធី PSA ជាច្រើនដល់អ្នកបោះឆ្នោតខោនធីតាមរយៈវិទ្យុទូរទស្សន៍និងប្រព័ន្ធផ្សព្វ ផ្សាយបោះពុម្ព ដែលរួមមានអ្នកបោះឆ្នោតដែលច្នៃ ឬពិបាកស្តាប់ ពិការភ្នែក ឬមើលមិនឃើញច្បាស់ ឬ ពលរដ្ឋដែលមិននិយាយភាសាអង់គ្លេស ឬចេះនិយាយភាសាអង់គ្លេសតិចតួច (មានជាភាសាដែលបាន ចែង និងកំណត់ទាំងអស់) ។ PSA របស់ក្រសួងនឹងរាប់បញ្ចូលព័ត៌មានស្តីពីការបោះឆ្នោតនាពេលខាង មុខ ជម្រើសបោះឆ្នោត សេវាកម្មភាពងាយស្រួលក្នុងការចូលទៅដល់ និងព័ត៌មានទំនាក់ទំនងតាមរយៈប ណ្តាញទូរសព្ទជំនួយអ្នកបោះឆ្នោតឥតគិតថ្លៃ និងគេហទំព័រ ។ បណ្តាញទូរសព្ទឥតគិតថ្លៃគឺលេខ (800) 815-2666 ហើយគេហទំព័រគឺ LAVote.net ។

ខាងក្រោមនេះជាតំណភ្ជាប់ទៅនឹង PSA បច្ចុប្បន្នរបស់ក្រសួង ៖

ប្រព័ន្ធបោះឆ្នោត ៖ <https://www.youtube.com/watch?v=H63nyzOoRHY>

ជម្រើសបោះឆ្នោត ៖ <https://www.youtube.com/watch?v=n6CYNdJMCCXY>

1-J ទំនាក់ទំនងដោយផ្ទាល់

បន្ថែមលើសន្លឹកឆ្នោតគំរូ និងសន្លឹកឆ្នោត VBM ក្រសួងនឹងទាក់ទងដោយផ្ទាល់ដល់អ្នកបោះឆ្នោត ដែល បានចុះឈ្មោះតាមរយៈទំនាក់ទំនងផ្សេងទៀតជាច្រើន រួមមានការផ្ញើសំបុត្រដោយផ្ទាល់ ការជូនដំណឹង តាមអ៊ីម៉ែល និងខលដោយស្វ័យប្រវត្តិ ។ ទំនាក់ទំនងដោយផ្ទាល់ (តិចបំផុតពីរនាក់) នឹងរាប់បញ្ចូលទាំង ព័ត៌មានអំពី VCA និង VSAP ជម្រើសបោះឆ្នោត ព័ត៌មានបោះឆ្នោតសំខាន់ៗ និងព័ត៌មានទំនាក់ទំនងដូច ជាបណ្តាញទូរសព្ទជំនួយបន្ទាន់ដល់អ្នកបោះឆ្នោតដោយឥតគិតថ្លៃតាមលេខ (800) 815-2666 និងគេហ ទំព័រ ។

លើសពីនេះ រាល់អ្នកបោះឆ្នោតដែលបានចុះឈ្មោះហើយដែលបានផ្តល់អ៊ីម៉ែល និង/ ឬលេខទូរស័ព្ទរបស់ ពួកគេនឹងទទួលបានការជូនដំណឹងយ៉ាងតិចចំនួនពីរ (2) លើកដែលមានព័ត៌មានអំពីវិធីដែលពួកគេអាច ទទួលបាន និងប្រគល់សន្លឹកឆ្នោតបោះតាមសំបុត្រ វិធីដែលពួកគេអាចរកមណ្ឌលបោះឆ្នោត ឬទីតាំង ទម្លាក់សន្លឹកឆ្នោតបោះតាមសំបុត្រ និងព័ត៌មានស្តីពីបទពិសោធន៍ថ្មីនៃការបោះឆ្នោតរបស់ខោនធី ។

ផ្នែកទី 2 – មណ្ឌលបោះឆ្នោត និង បោះឆ្នោតតាមទីតាំងទម្លាក់សំបុត្រ

2-A គម្រោងកំណត់ទីតាំងមណ្ឌលបោះឆ្នោត

ការកំណត់ទីតាំងការិយាល័យបោះឆ្នោត ដែលសមស្របបំផុតតម្រូវឱ្យមានដំណើរការជំរុញទិន្នន័យយ៉ាងរឹងមាំ ដែលរួមបញ្ចូលតម្រូវការរបស់រដ្ឋ និងមូលដ្ឋានជាមួយស្ថានភាពសេដ្ឋកិច្ច និងសង្គមក្នុងតំបន់ខណៈពេល ដែលព្យាករណ៍ពីអាកប្បកិរិយា និងគំរូរបស់មនុស្ស ។ ក្រសួងបានចុះកិច្ចសន្យាជាមួយក្រុមហ៊ុន PlaceWorks ដែលជាក្រុមហ៊ុនមួយដែលមានបទពិសោធន៍យ៉ាងទូលំទូលាយក្នុងការធ្វើផែនការ ការស្រាវជ្រាវ និងវិភាគបរិស្ថាន ដើម្បីអនុវត្តគម្រោងរៀបចំដាក់ទីតាំងមណ្ឌលបោះឆ្នោត (VCPP) ។ VCPP ត្រូវបានផ្តោតជុំវិញការវិភាគតម្រូវការដែលមានមូលដ្ឋានគ្រឹះ ដើម្បីធានាថា មណ្ឌលបោះឆ្នោត និងទីតាំងទម្លាក់ VBM ត្រូវបានចែកចាយដោយស្មើភាពគ្នានៅទូទាំងខោនធី (សូមមើលឧបសម្ព័ន្ធអំពីរបាយការណ៍ VCPP លម្អិត – យុទ្ធសាស្ត្ររបស់មណ្ឌលបោះឆ្នោត) ។

ខោនធី Los Angeles រួមមានទីក្រុងចំនួន 88 ដែលមានបញ្ចូល និងលាតសន្ធឹងលើផ្ទៃដី 4,100 ម៉ាយការ៉េ ។ ភាគច្រើននៃប្រជាជនជាង 10 លាននាក់រស់នៅខោនធីរស់នៅក្នុងទីក្រុង ដែលបានបញ្ចូលក្នុងសាធារណៈ និងប្រហែល 1 លាននាក់រស់នៅក្នុងតំបន់ ដែលមិនមានមិនបានបញ្ចូលក្នុងសាធារណៈ ។ ដើម្បីធានាថា សហគមន៍នៅទូទាំងខោនធីទទួលបានតំណាង ដែលមានភាពស្មើគ្នាក្នុងការដាក់មណ្ឌលបោះឆ្នោត និងដើម្បីពិនិត្យលក្ខខណ្ឌនៅកម្រិតកាន់តែច្រើន ខោនធីត្រូវបានបែងចែកទៅជាតំបន់សិក្សាផ្នែកលើសហគមន៍ ដែលក្រោយមកត្រូវបានបែងចែកដោយផ្ដោតតាមតំបន់ ។ ការវិភាគបច្ចេកទេសទាំងអស់ត្រូវបានធ្វើឡើងនៅកម្រិតសិក្សា ។ តំបន់ផ្តោត ត្រូវបានប្រើ ដើម្បីកំណត់ការចែកចាយការប្រជុំសហគមន៍ ។ ព្រំប្រទល់ភូមិសាស្ត្រទាំងនេះត្រូវបានបង្កើតឡើង ដោយប្រើដំណើរការផ្នែកលើ GIS ដែលបានពិចារណាអំពីដែនសមត្ថកិច្ចដែលមានស្រាប់ ដូចជាស្រុកអ្នកត្រួតពិនិត្យព្រំដែនទីក្រុង និងតំបន់ផែនការខោនធីក៏ដូចជាដង់ស៊ីតេ និងការចែកចាយរបស់ប្រជាជន ។

ផ្នែកខាងក្រោមពន្យល់អំពីវិធីសាស្ត្រ ដែលត្រូវបានប្រើសម្រាប់ស្រទាប់នីមួយៗ ដែលត្រូវបានប្រើ ដើម្បីកំណត់តំបន់ ដែលមណ្ឌលបោះឆ្នោត គួរត្រូវបានរៀបចំ ។ រួមបញ្ចូលគ្នាស្រទាប់ទាំងនេះរាប់បញ្ចូលលក្ខខណ្ឌ និងឧបសគ្គនានា ដែលជះឥទ្ធិពលដល់ឥរិយាបថអ្នកបោះឆ្នោតនៅទូទាំងសហគមន៍ប្លែកៗរបស់ខោនធី ។

សហគមន៍ភូមិសាស្ត្រដាច់ស្រយាល

ដើម្បីធានាថា អ្នកបោះឆ្នោតទាំងអស់មានឱកាសស្មើភាពគ្នាក្នុងការបោះឆ្នោត ទីតាំងជិតៗមណ្ឌលបោះឆ្នោត ទៅតំបន់ភូមិសាស្ត្រដាច់ស្រយាលត្រូវបានពិចារណាយ៉ាងយកចិត្តទុកដាក់ ។ ដង់ស៊ីតេនៃអ្នកបោះឆ្នោត ដែលមានសិទ្ធិបោះឆ្នោតទាំងអស់នៅក្នុងសហគមន៍ដាច់ស្រយាល រួមទាំងអ្នកបោះឆ្នោត ដែលមិនបានចុះឈ្មោះត្រូវបានគូសវាសនៅទូទាំងខោនធី ។ តំបន់ទីក្រុង និងទីប្រជុំជនពីសហគមន៍ដាច់ស្រយាល ទៅតំបន់ ដែលមានប្រជាជនច្រើននៃខោនធី ត្រូវបានគេបង្ហាញ និងប្រើនៅក្នុងការវិភាគតម្រូវការ ដើម្បីធានាបាននូវការចូលប្រើ ។ ទិន្នន័យផ្នែកផ្លូវពីក្រសួង ត្រូវបានប្រើប្រាស់រួមគ្នាជាមួយអ្នកមានសិទ្ធិបោះឆ្នោត ដែលបានពង្រីក ដើម្បីកំណត់ និងសម្គាល់សហគមន៍ដាច់ស្រយាល ។

សហគមន៍ប្រាក់ចំណូលទាប

ក្រសួងប្តេជ្ញាចិត្ត ដើម្បីបំពេញតម្រូវការនៃភាពចម្រុះប្លែកៗពាសពេញខោនធី ជាពិសេសអ្នក ដែលត្រូវបានតំណាងជាប្រវត្តិសាស្ត្រនៅក្នុងដំណើរការប្រជាធិបតេយ្យ ។ ការទទួលបានការយល់ដឹងកាន់តែច្បាស់អំពីអាយុទាំងនេះ គឺមានសារៈសំខាន់ណាស់ នៅពេលកំណត់កន្លែងបោះឆ្នោត ដែលអាចចូលដំណើរការបានច្រើនបំផុត ។ ដើម្បីកំណត់កន្លែង ដែលមណ្ឌលបោះឆ្នោត អាចចូលដំណើរការបានច្រើនបំផុត ដើម្បីទទួលបានប្រាក់ចំណូលទាបក្រុមប្រឹក្សាជំរឿនត្រូវបានពិនិត្យឡើងវិញ និងរៀបចំផែនការ ដើម្បីកំណត់ភាគរយនៃចំនួនប្រជាជនរបស់ខោនធី ដែលជាកម្មសិទ្ធិរបស់ក្រុមគ្រួសារ ដែលមានប្រាក់ចំណូលទាប ។

សហគមន៍និយាយភាសាអង់គ្លេសមានកម្រិត និងប្រើភាសាភាគតិច

ចំនួនប្រជាជន ដែលត្រូវបានគេចាត់ថ្នាក់ជាភាសាភាគតិចត្រូវបានគេគូសផែនទី ដើម្បីបង្ហាញសហគមន៍ដែលមានសមាមាត្រខ្ពស់នៃអ្នកនិយាយភាសាអង់គ្លេស ដែលមិនស្ទាត់ជំនាញ ។ ទិន្នន័យជំរឿនបង្ហាញពីចំនួនប្រជាជន ដែលមានអាយុចាប់ពី 5 ឆ្នាំឡើងទៅ ដែលនិយាយភាសាផ្សេងៗ និងនិយាយភាសាអង់គ្លេសបានល្អិតចតូច ត្រូវបានគេប្រើ ដើម្បីគណនាភាគរយ និងដង់ស៊ីតេក្នុងមួយហិកតានៃសហគមន៍ជនជាតិភាគតិច ។

សហគមន៍ម្ចាស់យានយន្តទាប

ភាពជិតស្និទ្ធនឹងសហគមន៍ ដែលមានម្ចាស់យានយន្តទាបត្រូវបានគេវិភាគ ដើម្បីកំណត់ឧបសគ្គ ដែលអាចធ្វើឱ្យកាន់តែពិបាកក្នុងការចូលទៅកាន់មណ្ឌលបោះឆ្នោត ។ ការវិភាគតម្រូវការបានសិក្សាពីភាគរយនៃអង្គការលំនៅដ្ឋាន ដែលបានកាន់កាប់នៅក្នុងក្រុមធ្វើជំរឿននីមួយៗនៅក្នុងខោនធី ដោយគ្មានការចូលប្រើយានយន្ត ដែលបង្ហាញពីសហគមន៍ ដែលមានចំនួនប្រជាជនខ្ពស់ ដែលមិនមានយានជំនិះ ។

ទិន្នន័យជំរឿន ដែលបង្ហាញពីភាគរយនេះត្រូវបានប្រើ ដើម្បីគណនាភាគរយ និងដង់ស៊ីតេក្នុងមួយហិចតា ក្នុងក្រុមប្រឹក្សា នីមួយៗខណៈក្រុមប្រឹក្សា ដែលគ្មានអង្គភាពលំនៅដ្ឋានកាន់កាប់មិនត្រូវបានគូសផែនទី ។

មជ្ឈមណ្ឌលចំនួនប្រជាជនអ្នកបោះឆ្នោត

ដើម្បីជួបជាមួយប្រជាជន ដែលពួកគេរស់នៅដោយមិនគិតពីកាលៈទេសៈសេដ្ឋកិច្ចសង្គមជាពិសេសរបស់ ពួកគេ ទីតាំងជិតនៃមណ្ឌលបោះឆ្នោតទៅមណ្ឌលប្រជាជន គឺស្ថិតនៅជួរមុខនៃការវិភាគតម្រូវការ ។ ទោះបី ជាទិន្នន័យជំរឿនបង្ហាញដង់ស៊ីតេប្រជាជនត្រឹមត្រូវនៅតាមតំបន់ទីក្រុងក៏ដោយ ក៏តំបន់ជនបទ ដែលមានព្រំ ប្រទល់ភូមិសាស្ត្រធំ និងចំនួនប្រជាជនទាបមិនធ្វើឱ្យការវិភាគមានភាពត្រឹមត្រូវទេ ។ មជ្ឈមណ្ឌលប្រជាជន ត្រូវបានកំណត់ពីដង់ស៊ីតេអ្នកបោះឆ្នោត ដែលមានសិទ្ធិប្រើប្រាស់ទិន្នន័យអ្នកបោះឆ្នោតជាក់លាក់ ហើយ ការចែកចាយចំនួនប្រជាជនត្រូវបានបង្ហាញ ដោយប្រើតំបន់ភូមិសាស្ត្រ ដែលកំណត់ដោយជំរឿន ។ អ្នកបោះ ឆ្នោត ដែលមានសិទ្ធិក្នុងក្រុមជំរឿនត្រូវបានគណនាពីទិន្នន័យរបស់ក្រសួង ដែលបង្ហាញទាំងអ្នកបោះឆ្នោត ដែលមានសិទ្ធិចុះឈ្មោះ និងមិនបានចុះឈ្មោះ ដើម្បីគាំទ្រទាំងគំរូបោះឆ្នោតបច្ចុប្បន្ន និងអនាគត ។

ទីតាំងជិតមណ្ឌលការងារ

ក្រសួងសហការជាមួយដៃគូរបស់ខ្លួនគឺ PlaceWorks ធ្វើការវិភាគពេលថ្ងៃដោយប្រើប្រាស់ទិន្នន័យការងារ ដែលផ្តល់ដោយសមាគមភាគខាងត្បូងនៃរដ្ឋ California (SCAG) ។ អ្នកស្រាវជ្រាវបានរៀបចំដង់ស៊ីតេ ការងារដើម្បីបង្ហាញតំបន់ដែលមានមជ្ឈមណ្ឌលការងារដែលមានដង់ស៊ីតេទាបនិងខ្ពស់នៅក្នុងខោនធី ។

អ្នកបោះឆ្នោតដែលមានពិការភាព

ការប្រើប្រាស់ទិន្នន័យពីការស្ទង់មតិសហគមន៍អាមេរិកឆ្នាំ 2016 ចំនួនជនពិការ ដែលមានអាយុចាប់ពី 16 ឆ្នាំឡើងទៅ និងភាគរយ និងដង់ស៊ីតេនៃជនពិការក្នុងខិត្តប័ណ្ណជំរឿននីមួយៗត្រូវបានគណនា ។ ភាគរយ នៃចំនួនប្រជាជនពិការរបស់ខោនធីនៅក្នុងខិត្តប័ណ្ណជំរឿននីមួយៗត្រូវបានកំណត់ ដើម្បីកំណត់សហគមន៍ ដែលមានសមាមាត្រជនពិការខ្ពស់ជាងមុន ដូច្នោះអ្នកស្រាវជ្រាវអាចស្វែងរកមណ្ឌលបោះឆ្នោត ដែលនៅ ជិតកន្លែងដែលអ្នកបោះឆ្នោតរស់នៅ ។

អ្នកមានសិទ្ធិបោះឆ្នោតដែលមិនបានចុះបញ្ជី

ដើម្បីយល់ពីការបែងចែកបុគ្គល ដែលមានសិទ្ធិបោះឆ្នោត ប៉ុន្តែមិនបានចុះឈ្មោះបច្ចុប្បន្នដង់ស៊ីតេនៃអ្នក មានសិទ្ធិបោះឆ្នោត ដែលមិនបានចុះបញ្ជីទាំងនេះក្នុងមួយក្រុមជំរឿនត្រូវបានគូសរ៉ាស ដោយប្រើទិន្នន័យ របស់ក្រសួង ដែលបង្ហាញអ្នកបោះឆ្នោតដែលមិនបានចុះឈ្មោះនៅតាមដងផ្លូវ ។ មានតែក្រុមរារាំងប៉ុណ្ណោះ ដែលស្ថិតនៅក្នុងសតិបណ្តោះអាសន្នមួយភាគបួននៅជុំវិញផ្លូវ ដែលមានអ្នកបោះឆ្នោត ដែលមានសិទ្ធិចុះ ឈ្មោះមួយ ឬច្រើនត្រូវបានវិភាគ ។ វិធីសាស្ត្រនេះបានជួយក្នុងការដកតំបន់ ដែលគ្មានអ្នកបោះឆ្នោត ដែល មិនបានចុះឈ្មោះនៅក្នុងក្រុមធំៗ នៅភាគខាងជើង និងខាងលិចនៃខោនធីខណៈពេលដែលនៅតែពិចារណា អ្នកចុះឈ្មោះ ដែលមិនបានចុះឈ្មោះនៅក្នុងតំបន់ ដែលមានប្រជាជនតិច ។

បោះឆ្នោតទាប ដោយការប្រើប្រាស់សំបុត្រ

ការប្រើប្រាស់ VBM ដែលបានប៉ាន់ស្មាននៅតាមទីក្រុងក្នុងការបោះឆ្នោតកន្លងមកត្រូវបានប្រើដើម្បីវិភាគ លក្ខណៈវិនិច្ឆ័យតម្រូវការអ្នកបោះឆ្នោតដ៏សំខាន់នេះ ។

អ្នកបោះឆ្នោតដែលបានចុះឈ្មោះមានអត្រាខ្ពស់

ដើម្បីធានាថា អ្នកបោះឆ្នោតដែលមានសមត្ថភាពខ្ពស់ក្នុងការចូលរួមក្នុងការបោះឆ្នោតបន្តការចូលរួម របស់ពួកគេអ្នកស្រាវជ្រាវបានរកឃើញ និងរៀបចំដង់ស៊ីតេអ្នកបោះឆ្នោតក្នុងមួយក្រុម ។ មានតែក្រុម រារាំងប៉ុណ្ណោះ ដែលស្ថិតនៅក្នុងសតិបណ្តោះអាសន្នមួយភាគបួននៅជុំវិញផ្លូវដែលមានអ្នកបោះឆ្នោត ដែលមានសមត្ថភាពខ្ពស់ម្នាក់ឬច្រើនត្រូវបានបង្ហាញនៅក្នុងការវិភាគផែនទី ។ វិធីសាស្ត្រនេះ បានផ្តល់នូវការមិនរាប់បញ្ចូលតំបន់ដោយគ្មានអ្នកបោះឆ្នោតនៅក្នុងក្រុមធំៗ នៅភាគខាងជើង និងខាងលិច នៃខោនធី ខណៈពេល ដែលនៅតែពិចារណាអ្នកបោះឆ្នោតនៅក្នុងតំបន់ ដែលមានប្រជាជនតិច ។

អ្នកបោះឆ្នោតកើនឡើងថ្មី

ដង់ស៊ីតេនៃអ្នកបោះឆ្នោត ដែលកំពុងកើនឡើងថ្មី (ប្រជាជនដែលមានអាយុពី 15 ទៅ 17 ឆ្នាំ) ត្រូវបានគេ វិភាគ ដោយប្រើប្រាស់តំបន់ក្រុមជំរឿនជំរឿនណាមួយ ដែលស្ថិតក្នុងចន្លោះសតិបណ្តោះអាសន្នចម្ងាយ ប្រហែលមួយគីឡូម៉ែត្រជុំវិញកន្លែង ដែលបានកំណត់ជាមួយអ្នកមានសិទ្ធិបោះឆ្នោតម្នាក់ ឬច្រើននាក់ក្នុង មួយក្រុមធ្វើជំរឿន ។ ទិន្នន័យជំរឿនត្រូវបានប្រើ ដើម្បីគណនាចំនួនមនុស្ស ដែលមានអាយុពី 15 ទៅ 17 ឆ្នាំក្នុងមួយក្រុម ។ វិធីសាស្ត្រនេះ បានជួយក្នុងការដកតំបន់ដែលគ្មានអ្នកបោះឆ្នោតជាក្រុមធំៗ នៅភាគ

ខាងជើងនិងខាងលិចនៃខោនធីខណៈពេលដែលនៅតែពិចារណាអ្នកបោះឆ្នោតនៅតំបន់ដែលមានប្រជាជនតិច ។

ការធ្វើដំណើរឆ្លងកាត់

ក្រសួង និងក្រុមហ៊ុន PlaceWorks បានវិភាគអំពីភាពជិតនៃអ្នកបោះឆ្នោតបច្ចុប្បន្ន និងអនាគត និងមណ្ឌលបោះឆ្នោត និងកន្លែងទម្លាក់ VBM ទៅកាន់បណ្តាញដឹកជញ្ជូនសាធារណៈក្នុងស្រុក ដើម្បីស្វែងយល់ពីចលនាអ្នកបោះឆ្នោត និងឧបសគ្គក្នុងការចូលទៅកាន់ទីតាំង ។ ទិន្នន័យត្រូវបានប្រមូលពីអាជ្ញាធរដឹកជញ្ជូនក្នុងក្រុង Los Angeles ទាក់ទងនឹងចំណតឆ្លងកាត់ផ្លូវថេរទាំងអស់ ។ ចំណតឆ្លងកាត់ត្រូវបានគេចាត់ថា ជាគុណភាពខ្ពស់ឬគុណភាពទាបដោយផ្អែកលើចន្លោះពេលនៃសេវាកម្មតិចជាង ឬលើសពី 15 នាទីរៀងៗខ្លួន ។ ការធ្វើដំណើរឆ្លងកាត់ទូទាំងខោនធីត្រូវបានចាត់ថ្នាក់ពីការចូលដំណើរឆ្លងកាត់ដ៏ប្រសើរបំផុតទៅនឹងការមិនឆ្លងកាត់ ។ ពិន្ទុដ៏ល្អប្រសើរយោងទៅលើតំបន់ ដែលស្ថិតនៅចម្ងាយមួយភាគបួនម៉ាយពីកន្លែងឈប់ឆ្លងកាត់ដែលមានគុណភាពខ្ពស់ ។

ការកកស្ទះចរាចរណ៍ និងលំនាំ

ក្រុមហ៊ុន PlaceWorks ក៏បានវិភាគការកកស្ទះចរាចរណ៍និងចរាចរណ៍ដោយការគូសផែនទីរាប់ផ្លូវក្នុងមួយម៉ាយល័រនៃតំបន់វិភាគនីមួយៗ ។ ទិន្នន័យផ្លូវពីខោនធីត្រូវបានប្រើដើម្បីគណនាចម្ងាយផ្លូវសរុបក្នុងតំបន់វិភាគចរាចរណ៍នីមួយៗ (TAZ) ។ វិទ្យាស្ថានស្រាវជ្រាវប្រព័ន្ធបរិស្ថាន (ESRI) បានផ្តល់ទិន្នន័យដែលត្រូវបានប្រើដើម្បីគណនាចំនួនសរុបនៃចរាចរណ៍ក្នុងមួយ TAZ ។ ចំនួនសរុបនៃចរាចរណ៍ដែលបានកត់ត្រាត្រូវបានបែងចែកដោយចម្ងាយផ្លូវសរុបក្នុង TAZ នីមួយៗ ។ ការវិភាគនេះបានជួយអ្នកស្រាវជ្រាវជៀសផុតពីតំបន់កកស្ទះធំៗ នៅពេលកំណត់ទីតាំងមណ្ឌលបោះឆ្នោត ។

ចំណតយានយន្តដែលអាចប្រើបានជាសាធារណៈ

ដើម្បីចូលរួមការបោះឆ្នោតយ៉ាងខ្លាំងវាជាការសំខាន់ណាស់ដែលអ្នកបោះឆ្នោតអាចចូលទៅកាន់មណ្ឌលបោះឆ្នោត ដែលខ្លួនបានជ្រើសរើសដោយងាយដោយមិនត្រូវបានរារាំងដោយកង្វះកន្លែងចតរថយន្តដែលបានកំណត់ជាពិសេសសម្រាប់អ្នកដែលត្រូវការកន្លែងចតអាចចូលបាន ។ PlaceWorks ផ្តល់អាទិភាពដោយឥតគិតថ្លៃនិង ។ កន្លែងចតរថយន្តដែលអាចចូលដំណើរការបានជាតម្រូវការអប្បបរមានៃមណ្ឌលបោះឆ្នោត សមរម្យ ។

ការវាយតម្លៃមធ្យោបាយងាយស្រួល

ដើម្បីកំណត់ទីតាំងមណ្ឌលបោះឆ្នោត ការត្រួតពិនិត្យយ៉ាងទូលំទូលាយនៃកន្លែងបោះឆ្នោតថ្មីៗ និងជាប្រវត្តិសាស្ត្រត្រូវបានធ្វើឡើងដើម្បីដឹងថា តើកន្លែងណា ដែលនឹងបង្កើតមណ្ឌលបោះឆ្នោតដ៏ល្អមួយ ។ សម្ភារៈដែលមិនមែនជាប្រពៃណីដែលមិនធ្លាប់ត្រូវបានគេប្រើសម្រាប់ការបោះឆ្នោតក៏ត្រូវបានកំណត់អត្តសញ្ញាណផងដែរ ។ ដោយប្រើស្រទាប់ទិន្នន័យ ដែលបានកំណត់ទីតាំងបន្ថែម ដែលមិនធ្លាប់ត្រូវបានប្រើជាកន្លែងបោះឆ្នោតត្រូវបានកំណត់ និងវាយតម្លៃសម្រាប់ភាពសមស្រប ។ ដំណើរការនៃការពិនិត្យឡើងវិញនូវកន្លែងទាំងនេះត្រូវការរយៈពេលប្រមាណ 8 ខែនៃការស្រាវជ្រាវតាមអ៊ីនធឺណេតការវិភាគភូមិសាស្ត្រ, វិភាគបទសម្ភាសន៍តាមទូរសព្ទ, ការវាយតម្លៃនៅតាមមូលដ្ឋាន និងការចូលរួមរបស់ភាគីពាក់ព័ន្ធដែលនាំទៅដល់មូលដ្ឋានទិន្នន័យនៃទីតាំងមណ្ឌលបោះឆ្នោត ជាង 10,000 កន្លែង ។

ការចូលរួមរបស់ភាគីពាក់ព័ន្ធ

ដើម្បីស្វែងយល់លម្អិតអំពីស្ថានភាពនៃទីតាំង PlaceWorks បានសហការជាមួយម្ចាស់កន្លែងប្រតិបត្តិការ និងអ្នកប្រើប្រាស់ ដែលមានបទពិសោធក្នុងទីតាំងនេះជាញឹកញាប់ និងសុំនឹងលក្ខខណ្ឌ ដែលមានស្រាប់ ។ ការចូលរួមរបស់ភាគីពាក់ព័ន្ធជឺឡើង ដើម្បីកំណត់អត្តសញ្ញាណ និងចំណូលចិត្ត និងភាពទំនេរ ។ ការសហការគ្នាមានទម្រង់ផ្សេងៗគ្នា ប៉ុន្តែអ្នកទាំងអស់បានព្យាយាមផ្ទៀងផ្ទាត់លក្ខខណ្ឌនៃកន្លែង ដូចជាម៉ោងប្រតិបត្តិការទំនាក់ទំនងកន្លែងមធ្យោបាយងាយស្រួលចំណាត់ និងច្រកចូលទូទៅ ទំហំបន្ទប់ លក្ខណៈសុវត្ថិភាព ថាមពល និងការភ្ជាប់បណ្តាញ និងកំណត់សម្គាល់កន្លែងទូទៅ ។

ស្មៀនក្រុង

ស្មៀនក្រុងក៏ដើរតួយ៉ាងសំខាន់ក្នុងការផ្ទៀងផ្ទាត់លក្ខខណ្ឌនៃកន្លែង ដោយទាក់ទងអ្នកស្រាវជ្រាវទៅនឹងកន្លែងទំនាក់ទំនង និងការចូលរួមពីសាធារណជនទូទៅ ដើម្បីលើកទឹកចិត្តឱ្យមានការចូលរួម និងផ្តល់មតិយោបល់ ។ អ្នកស្រាវជ្រាវគម្រោង បានចូលរួមជាមួយស្មៀននៅឯកិច្ចប្រជុំស្មៀនក្រុងនៃក្រសួង និងបានបង្ហាញនូវប្រអប់ខុបករណ៍ផ្តោតសំខាន់ ដែលរួមមានបញ្ជីទីតាំង ដែលមានសក្តានុពល និងផែនទីដែលត្រូវគ្នា ។ បន្ទាប់ពីកិច្ចប្រជុំកំពូល ស្មៀនបានប្តេជ្ញាខ្លួនឯង ដើម្បីពិនិត្យ និងផ្តល់យោបល់លើសៀវភៅបញ្ជីដែលត្រូវបានប្រើប្រាស់ ដោយអ្នកស្រាវជ្រាវ ដើម្បីកំណត់ភាពសមស្របនៃទីតាំង ។ ស្មៀនក្រុងក៏ប្រើបណ្តាញក្នុងស្រុករបស់ពួកគេដើម្បីទាក់ទងជាមួយនឹងអ្នកស្រាវជ្រាវ នឹងអ្នកគ្រប់គ្រងកន្លែង ម្ចាស់អាជីវកម្ម និងទំនាក់ទំនងទីភ្នាក់ងារផ្សេងទៀត ជាមួយនឹងការយល់ដឹងបន្ថែមលើលក្ខខណ្ឌទ្រព្យសម្បត្តិ ។

ទីភ្នាក់ងារសាធារណៈ

ទីភ្នាក់ងារសាធារណៈបានដើរតួយ៉ាងសំខាន់ក្នុងការផ្ទៀងផ្ទាត់លក្ខខណ្ឌនៃទីតាំងចាប់តាំងពីកន្លែង ដែលអាចប្រើបានជាច្រើន ដូចជាបណ្ណាល័យមជ្ឈមណ្ឌលសហគមន៍ និងសាលាក្រុងត្រូវបានកាន់កាប់ជាសាធារណៈ ។ ទីភ្នាក់ងារនានាបានសហការជាមួយអ្នកស្រាវជ្រាវ ដើម្បីពិនិត្យឡើងវិញនូវសៀវភៅបញ្ជី ដែលបានបង្កើតឡើងនៅតាមទីតាំងទាំងអស់ ដែលស្ថិតនៅក្រោមដែនសមត្ថកិច្ចរបស់ពួកគេ ។ ក្នុងករណីខ្លះ អ្នកដឹកនាំទីភ្នាក់ងារ អាចផ្ទៀងផ្ទាត់ព័ត៌មានសម្រាប់គ្រប់មធ្យោបាយទាំងអស់ ។ ចំពោះអ្នកផ្សេងទៀតអ្នកស្រាវជ្រាវត្រូវបានភ្ជាប់ទៅនឹងអ្នកគ្រប់គ្រងមណ្ឌល ដើម្បីផ្តល់ការយល់ដឹងផ្ទាល់ខ្លួន និងជួយក្នុងការរៀបចំកាលវិភាគការដ្ឋាន ។

ឧបករណ៍ភាពសមស្របនៃមណ្ឌលបោះឆ្នោត

ដើម្បីគាំទ្រគោលការណ៍ណែនាំ VCA និងតម្រូវការមូលដ្ឋានផ្សេងទៀតខណៈពេលកំពុងបង្កើតអនុសាសន៍មណ្ឌលបោះឆ្នោត ចុងក្រោយ ឧបករណ៍ភាពសមស្របនៃមជ្ឈមណ្ឌលបោះឆ្នោត ត្រូវបានបង្កើតឡើងដោយក្រសួង និង PlaceWorks ។ ឧបករណ៍នេះបានអនុញ្ញាតឱ្យអ្នកស្រាវជ្រាវវិភាគបន្ថែមនូវទីតាំងចំនួន 2,300 ដែលត្រូវបានទទួលយក និងផ្តល់ជូននូវមណ្ឌលជ្រើសរើសបេក្ខជន ដែលល្អបំផុតចំនួន 1000 នាក់ សម្រាប់ប្រើប្រាស់ក្នុងការបោះឆ្នោតឆ្នាំ 2020 ។ គោលដៅ គឺត្រូវទទួលយកកន្លែងច្រើនជាងតម្រូវការក្នុងអំឡុងពេលវាយតម្លៃទីតាំង ដើម្បីប្រើប្រាស់ស្រទាប់តម្រូវការ និងលក្ខណៈវិនិច្ឆ័យផ្សេងទៀតដើម្បីដាក់ចំណាត់ថ្នាក់ និងដាក់ពិន្ទុលើទីតាំង ដែលបានទទួលយកទាំងនេះ ។ ឧបករណ៍ភាពសមស្របនៃមណ្ឌលបោះឆ្នោត បានអនុញ្ញាតឱ្យអ្នកស្រាវជ្រាវស្វែងរកសេណារីយ៉ូផ្សេងៗគ្នា ដោយសង្កត់ធ្ងន់ទៅលើស្រទាប់តម្រូវការផ្សេងៗ ។

ផែនការគ្រប់គ្រងការបោះឆ្នោតខោនធី LOS ANGELES

ទំព័រឧទាហរណ៍នៃឧបករណ៍សម្របសម្រាប់ទីតាំងមណ្ឌលបោះឆ្នោត

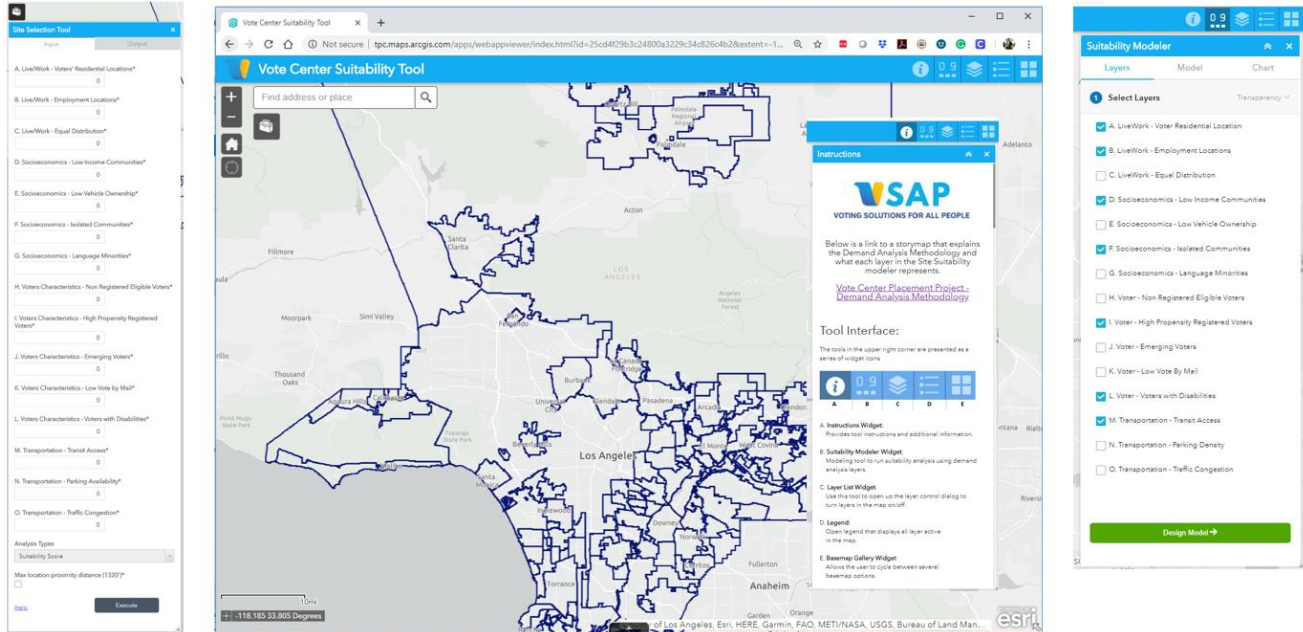

ផែនទីរឿង

ដើម្បីផ្តល់នូវតម្លាភាពនិងវិធីសាស្ត្រ ដែលអាចចែករំលែកបានងាយស្រួលសម្រាប់ការស្វែងយល់អំពីការវិភាគស្ថិតស្ថាននៃដំណើរការរៀបចំមណ្ឌលបោះឆ្នោត អ្នកពិគ្រោះយោបល់បច្ចេកទេសបានបង្កើតផែនទីរឿងតាមអ៊ិនធឺណេត ដែលផ្តល់នូវការបង្ហាញនៃស្រទាប់ទិន្នន័យនីមួយៗ ដែលត្រូវបានប្រើ ដើម្បីវិភាគលក្ខខណ្ឌខោនធី ។ ភាពងាយស្រួលក្នុងការប្រើប្រាស់ប្រព័ន្ធអ៊ិនធឺណេតក៏ផ្តល់នូវសេចក្តីសង្ខេបនៃវិធីសាស្ត្រប្រភពទិន្នន័យ និងការពិចារណាផ្សេងទៀត ដែលត្រូវបានប្រើក្នុងអមឡុងពេល VCPP ។

រូបភាពទី 5 និង 6 បង្ហាញពីតម្រូវការ ដែលបានដាក់លើលក្ខណៈវិនិច្ឆ័យ ដែលបានប្រើនៅក្នុងស្រទាប់នីមួយៗ ។ ពណ៌ដិតបង្ហាញពីការផ្តោតអារម្មណ៍ខ្ពស់នៃលក្ខណៈវិនិច្ឆ័យនៃការទទួលស្គាល់ ។ ពណ៌ស្រាលបំផុតបង្ហាញពីអវត្តមាន ឬការផ្តោតអារម្មណ៍ទាបបំផុតនៃលក្ខណៈវិនិច្ឆ័យនៃការទទួលស្គាល់ (សម្រាប់ព័ត៌មានលម្អិតបន្ថែម សូមមើលរបាយការណ៍ VCPP លម្អិត ដែលបានភ្ជាប់នៅក្នុងឧបសម្ព័ន្ធ – យុទ្ធសាស្ត្ររបស់មណ្ឌលបោះឆ្នោត) ។

ផែនការគ្រប់គ្រងការបោះឆ្នោតខោនធី LOS ANGELES

រូបភាព 5

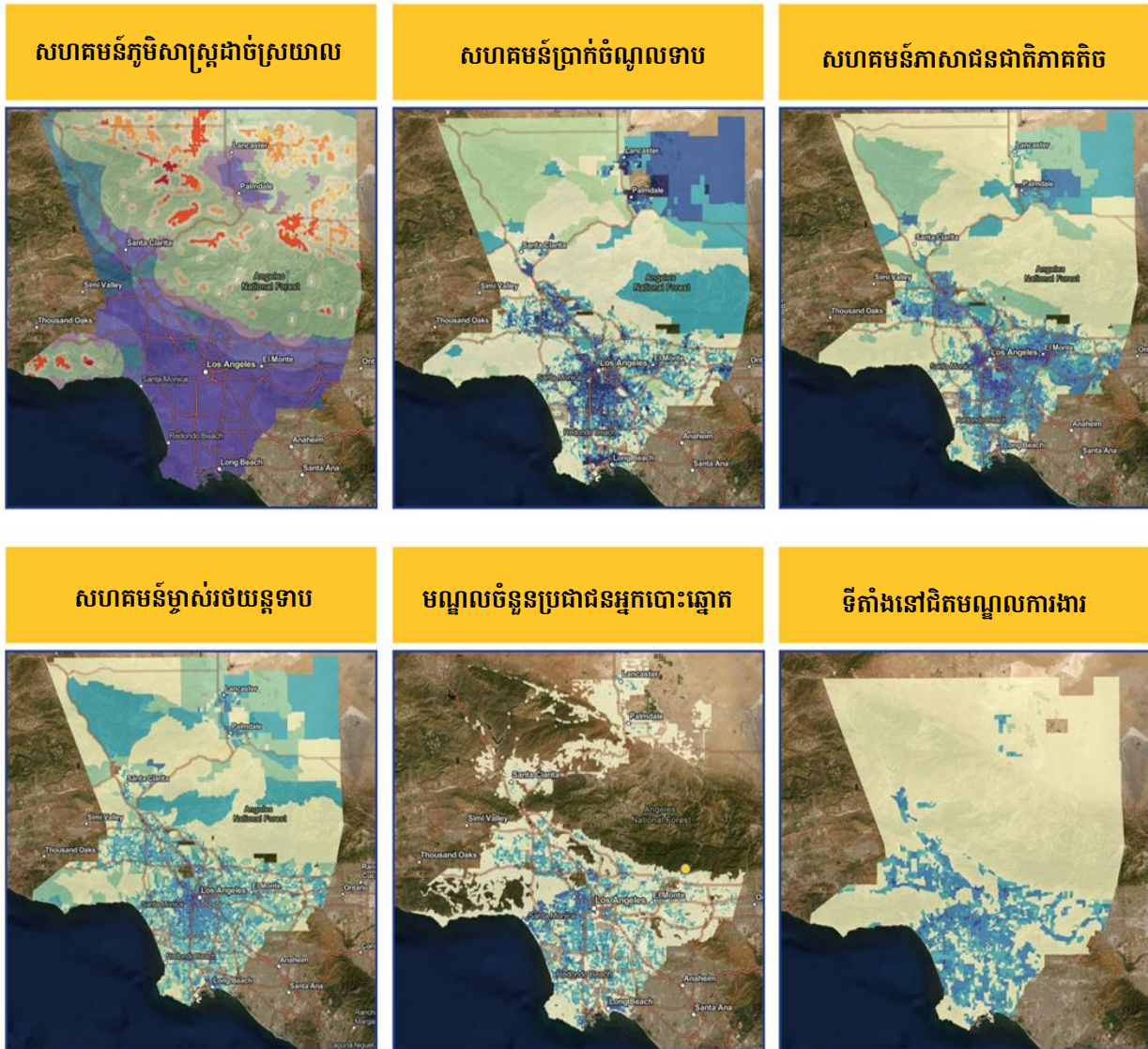

ផែនការគ្រប់គ្រងការបោះឆ្នោតខោនធី LOS ANGELES

រូបភាព 6

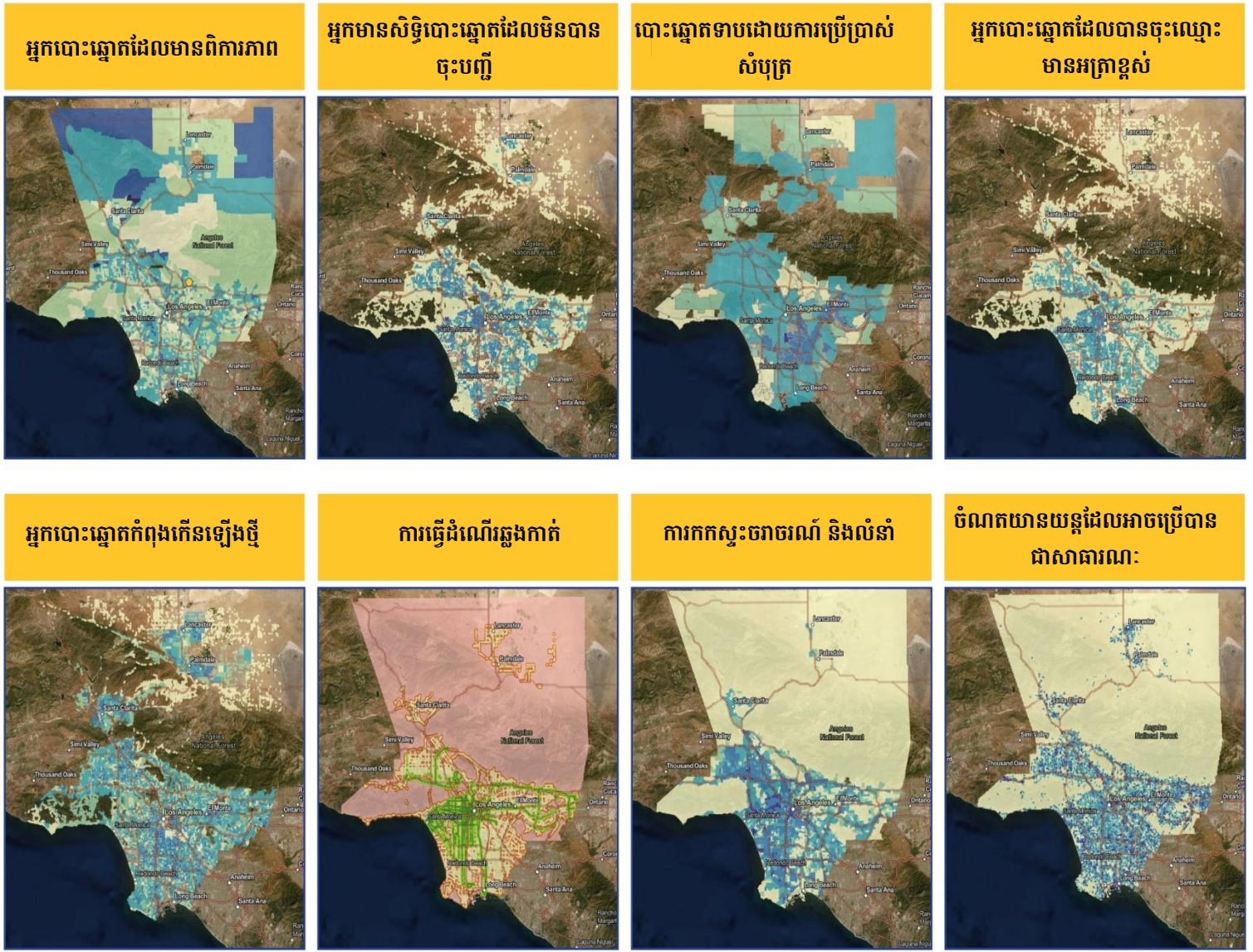

2-B មណ្ឌលបោះឆ្នោត

បញ្ជីមណ្ឌលបោះឆ្នោត

លើសពីតម្រូវការ VCA ខោនធីបានបង្កើតលក្ខណៈវិនិច្ឆ័យ និងបទដ្ឋាននៃមណ្ឌលបោះឆ្នោត បន្ថែមដើម្បីលើកកម្ពស់គុណភាពនៃមណ្ឌលបោះឆ្នោត ។ សម្រាប់ខោនធី Los Angeles, VCA ត្រូវការមណ្ឌលបោះឆ្នោតប្រមាណ 180 បើក 10 ថ្ងៃ មុនថ្ងៃបោះឆ្នោត ប៉ុន្តែគោល ដៅរបស់ក្រសួង គឺត្រូវមាន 250 មណ្ឌល ។

ផែនការគ្រប់គ្រងការបោះឆ្នោតខោនធី LOS ANGELES

លើសពីនេះទៀត, 3 ថ្ងៃមុន និងរួមទាំងថ្ងៃបោះឆ្នោត VCA តម្រូវឱ្យមានមណ្ឌលបោះឆ្នោត ចំនួន 754 មណ្ឌល ត្រូវបានបើកនៅក្នុងខោនធី Los Angeles ប៉ុន្តែគោលដៅរបស់ក្រសួងគឺ 1000 មណ្ឌល ។

បន្ទាប់ពី ប្រមូលទិន្នន័យយ៉ាងទូលំទូលាយចុះឈ្មោះវិភាគវាល និងប្រមូលព័ត៌មានបញ្ចូលជាសាធារណៈ សំណុំចុងក្រោយនៃអនុសាសន៍មណ្ឌលបោះឆ្នោត ដែលមានសក្តានុពលចំនួន 2000 ត្រូវបានផ្តល់ជូន ។ នេះរាប់បញ្ចូលទាំងមណ្ឌលបោះឆ្នោត ចំនួន 1000 មណ្ឌលបូកនឹងមណ្ឌលបោះឆ្នោត សក្តានុពលចំនួន 1000 បន្ថែមទៀតដែលអាចត្រូវបានពិចារណាប្រសិនបើមណ្ឌលបោះឆ្នោត ដែលបានណែនាំណាមួយមិន អាចប្រើប្រាស់បាន ។

ដើម្បីបញ្ចប់ និងបញ្ជាក់អំពីមណ្ឌលបោះឆ្នោត សម្រាប់ការបោះឆ្នោតបឋមខែមីនាខែមីនាឆ្នាំ 2020 ក្រសួង គឺការស្នង់មតិទូលំទូលាយអំពីទីតាំង ដែលមានសក្តានុពលនីមួយៗ ដើម្បីធានាបាននូវភាពងាយស្រួល និងថាមពលសមស្រប និងការតភ្ជាប់បណ្តាញ ។ បន្ទាប់ពីបញ្ចប់ការស្នង់មតិ ក្រសួងនឹងឆ្ពោះទៅមុខជា មួយនឹងការបញ្ចប់តាមរយៈកិច្ចព្រមព្រៀង ដែលបានចុះហត្ថលេខាលើការប្រើប្រាស់សម្ភារៈដែលបញ្ជាក់ពី កាលបរិច្ឆេទពេលវេលា និងបន្ទប់ជាក់លាក់នៅក្នុងមណ្ឌលបោះឆ្នោត នីមួយៗ ។

នៅពេលបោះពុម្ពផ្សាយក្រសួងបានបញ្ចប់ការស្នង់មតិចំនួន 1,745 ទីតាំង ។ ក្នុងចំណោមការស្នង់មតិ ទាំងនោះមានទីតាំងចំនួន 1,242 បានឆ្លងកាត់ការស្នង់មតិហើយបច្ចុប្បន្នមន្ទីរកំពុងស្វែងរកកិច្ចព្រមព្រៀង ប្រើប្រាស់មធ្យោបាយនានា ។ បញ្ជីបោះឆ្នោតចុងក្រោយនឹងត្រូវបញ្ចូលទៅក្នុងគេហទំព័ររបស់ក្រសួង www.lavote.net ។ បញ្ជីទីតាំងមណ្ឌលបោះឆ្នោត ត្រូវបានដាក់បញ្ចូលក្នុងសេចក្តីបន្ថែម ឧបសម្ព័ន្ធ។

ម៉ោងប្រតិបត្តិការមណ្ឌលបោះឆ្នោត

មណ្ឌលបោះឆ្នោត នឹងត្រូវបើកសម្រាប់រយៈពេល 10 ថ្ងៃមុនថ្ងៃបោះឆ្នោតដែលអនុញ្ញាតឱ្យអ្នកបោះឆ្នោត ពីរសប្តាហ៍អាចបោះឆ្នោតនៅទីតាំងមណ្ឌលបោះឆ្នោត ណាមួយ ។ មណ្ឌលបោះឆ្នោត នឹងត្រូវបើក សម្រាប់រយៈពេលអប្បបរមា 8 ម៉ោងក្នុងមួយថ្ងៃក្នុងរយៈពេល 10 ថ្ងៃដំបូងនៃរយៈពេលបោះឆ្នោត និងចាប់ ពីម៉ោង 7:00 ព្រឹក ដល់ម៉ោង 8:00 p.m. នៅថ្ងៃបោះឆ្នោត ។

ផែនការគ្រប់គ្រងការបោះឆ្នោតខោនធី LOS ANGELES

ផែនទីនៃមណ្ឌលបោះឆ្នោត ចំនួន 1000 មណ្ឌល ដែលបានណែនាំ

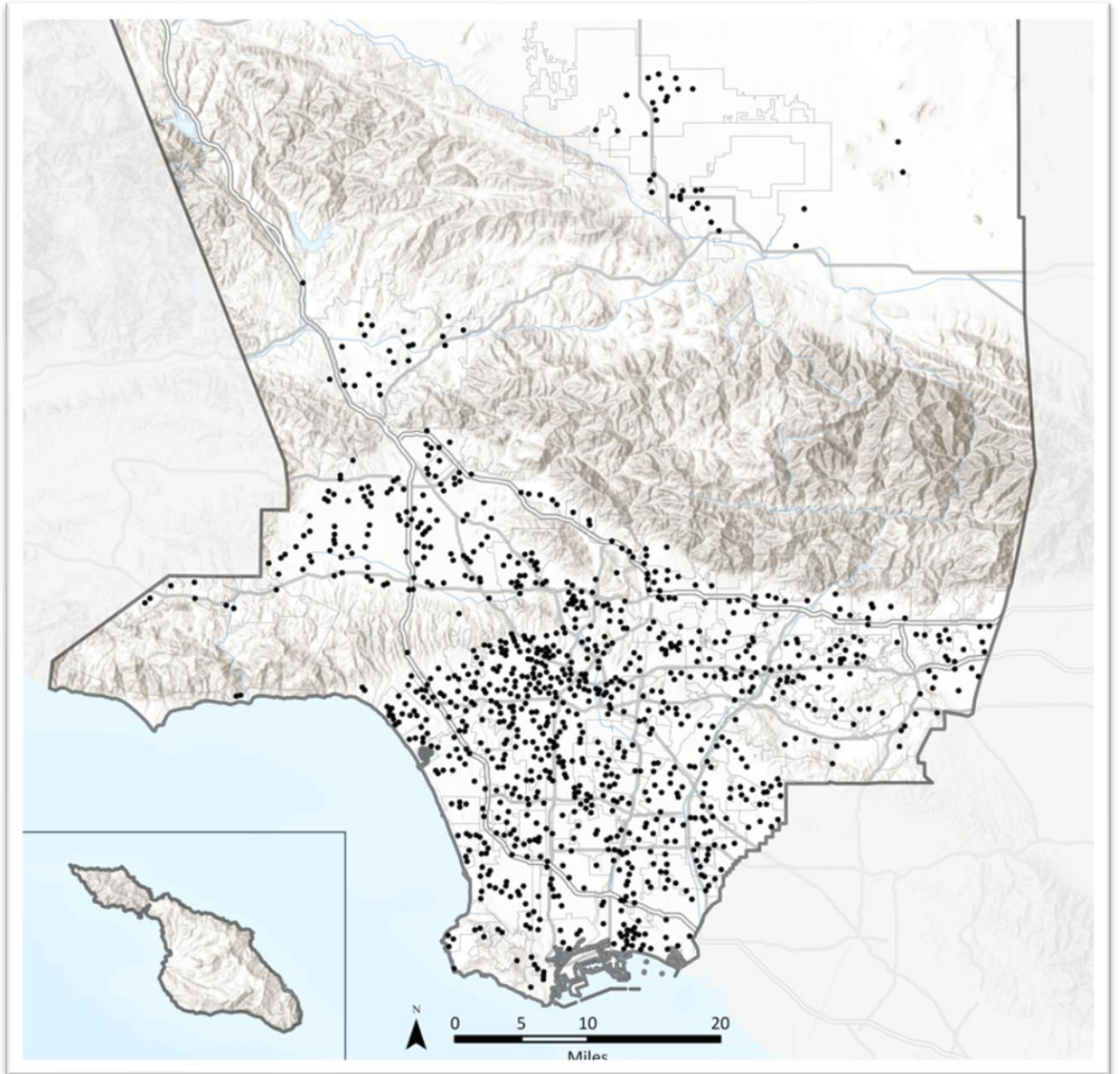

2-C បោះឆ្នោតតាមទីតាំងទម្លាក់សំបុត្រ

កន្លែងទម្លាក់ VBM មានសារៈសំខាន់ណាស់ក្នុងការផ្តល់ភាពងាយស្រួលដល់អ្នកបោះឆ្នោត ជាពិសេស អ្នកដែលរស់នៅតាមទីជនបទ ដែលធ្វើដំណើរញឹកញាប់ និងដែលធ្វើការនៅក្រៅព្រំប្រទល់ខោនធី ។ តាម VCA កន្លែងទម្លាក់ VBM ត្រូវមានប្រអប់សន្លឹកឆ្នោត ដែលមានសុវត្ថិភាពអាចចូលដំណើរការបាន និងចាក់សោជិតបំផុតតាម ដែលអាចធ្វើទៅបាន ដើម្បីបង្កើតផ្លូវដឹកជញ្ជូនសាធារណៈ ។ កន្លែងទម្លាក់ VBM ត្រូវតែបើកនៅម៉ោងធ្វើការធម្មតាមិនតិចជាង 28 ថ្ងៃមុន និងរួមទាំងថ្ងៃបោះឆ្នោត ។ លើសពីនេះទៀត ត្រូវតែមានកន្លែងទម្លាក់ VBM ខាងក្រៅមួយកន្លែង ដែលអាចចូលដំណើរការបានមានសុវត្ថិភាព និងអាចប្រើបានយ៉ាងតិច 12 ម៉ោងក្នុងមួយថ្ងៃ រួមបញ្ចូលម៉ោងធ្វើការធម្មតា ។

ការណែនាំសម្រាប់កន្លែងទម្លាក់ VBM ត្រូវបានបង្កើតតាមរយៈទីតាំង VBM ដែលមានស្រាប់របស់ក្រសួងក៏ដូចជាដំណើរការ VCPP ។ ក្រសួងបានកំណត់ទីតាំង ដែលអាចទម្លាក់ VBM ដែលមានសក្តានុពលចំនួន 250 កន្លែង ដែលកំពុងធ្វើការវាយតម្លៃបន្ថែមស្រដៀងនឹងដំណើរការមណ្ឌលបោះឆ្នោត ដែលមានចែងក្នុងផ្នែកទី 2-B ។ បញ្ជីទីតាំងដែលអាចទម្លាក់ VBM ដែលមានសក្តានុពលត្រូវបានបញ្ចូលក្នុងឧបសម្ព័ន្ធ ។ លើសពីនេះ មណ្ឌលបោះឆ្នោតទាំងអស់ក៏នឹងធ្វើជាទីតាំងទម្លាក់សន្លឹកឆ្នោត VBM ផងដែរ ។

ផែនទីនៃកន្លែងទម្លាក់ VBM

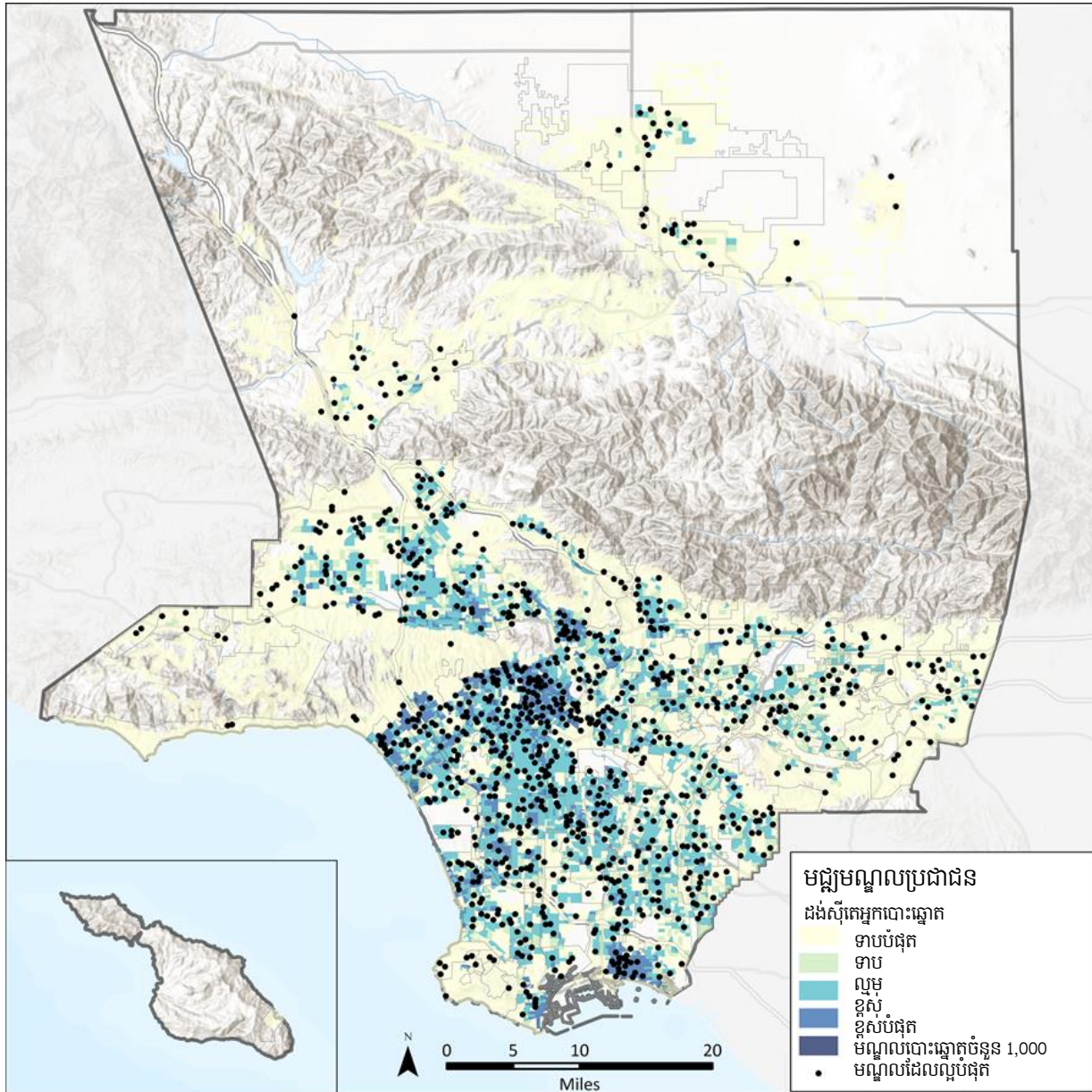

ផ្នែកទី 3 – ប្លង់មណ្ឌលបោះឆ្នោត សម្ភារៈ និងការជ្រើសរើសបុគ្គលិក

3-A ការជ្រើសរើសបុគ្គលិកផ្នែកគ្រប់គ្រងសក្តានុពល និងសេវាពហុភាសា

គំរូមណ្ឌលបោះឆ្នោត របស់ខោនធី Los Angeles ត្រូវបាន រចនាឡើង ដើម្បីចូលរួមក្នុងកម្រិតផ្សេងៗគ្នានៃ ការចូលរួមទូទាំងខោនធី ។ ខោនធីនឹងដាក់រៀបចំមណ្ឌលបោះឆ្នោត ដោយប្រើទំហំប្រហាក់ប្រហែលចំនួន បី គឺទំហំតូច មធ្យម និងធំ (សូមមើលតារាងទី 5) ។ មណ្ឌលបោះឆ្នោត នីមួយៗនឹងមានបុគ្គលិកចាប់ពី 5

ផែនការគ្រប់គ្រងការបោះឆ្នោតខោនធី LOS ANGELES

ទៅ 27 នាក់ ដោយអាស្រ័យលើទំហំ និងចំនួនថ្ងៃ ដែលបានបើកក្នុងអំឡុងពេលបោះឆ្នោត ។ អ្នកនិយាយពីភាសាអង់គ្លេសដល់ទៅប្រាំបី (8) នាក់អាចត្រូវបានចាត់តាំង ដើម្បីបំពេញតម្រូវការភាសាសម្រាប់មណ្ឌលនានានៅក្នុងឬក្បែរមណ្ឌលបោះឆ្នោត ។

តារាងទី 5 ទំហំកំណត់នៃមណ្ឌលបោះឆ្នោត

ទំហំមណ្ឌលបោះឆ្នោត	ជើងការដែលត្រូវការ	BMD បានគាំទ្រ
តូច	2,000-2,449	10
មធ្យម	2,450-3,849	30
ធំ	>3,850	50

ខាងក្រោមនេះ គឺជាតួនាទីរបស់អ្នកបោះឆ្នោត ដែលបានកំណត់អត្តសញ្ញាណរបស់មន្ទីរនៅមណ្ឌលបោះឆ្នោតមួយ ៖

- **អ្នកដឹកនាំ** – ត្រួតពិនិត្យរាល់សកម្មភាពនៅមណ្ឌលបោះឆ្នោតរួមទាំងការបើក និងបិទមណ្ឌលបោះឆ្នោត ដោះស្រាយសំណួរឬបញ្ហានានា និងធ្វើសន្លឹកឆ្នោតទៅមណ្ឌលត្រួតពិនិត្យ (CIC) ជាដាច់ខាតថ្ងៃ ។
- **ស្មៀនទទួលចុះឈ្មោះ** – ទទួលចុះឈ្មោះអ្នកបោះឆ្នោតផ្តល់ជូននូវសន្លឹកឆ្នោតរបស់ពួកគេ និងនាំពួកគេទៅកាន់កន្លែងបោះឆ្នោត
- **អ្នកត្រួតពិនិត្យ** – ស្វាគមន៍អ្នកបោះឆ្នោតឆ្លើយសំណួរទូទៅ និងនាំពួកគេទៅកាន់ស្ថានីយ៍ដែលសមស្រប (ឧទា - ស្មៀនទទួលចុះឈ្មោះ, ស្មៀន VBM, ជាដើម) ។ ធានាថា ខ្សែបណ្តាញនេះត្រូវបានរក្សាឱ្យបានគ្រប់គ្រាន់ដោយជួយ និងណែនាំអ្នកបោះឆ្នោតពីដំណើរការ ISB និងផ្តល់ការណែនាំអំពីរបៀបប្រើ BMD ។ បញ្ជីឯកសារនៅជិតមណ្ឌលបោះឆ្នោតនឹងផ្តល់ជូនជាជម្រើសសម្រាប់អ្នកបោះឆ្នោតក្នុងករណីដែលមានការងាយយូរ ឬពេលវេលាវែងយូរ ។
- **អ្នកត្រួតពិនិត្យកន្លែងបោះឆ្នោត** – នាំអ្នកបោះឆ្នោតឱ្យមាន BMD ដែលអាចបានសំណួរនិងបញ្ហា BMD សាមញ្ញ និងជួយអ្នកត្រួតពិនិត្យតាមតម្រូវការ ។
- **ស្មៀនបណ្តោះអាសន្ន/ស្មៀន VBM** – ជួយអ្នកបោះឆ្នោតបណ្តោះអាសន្ន និងអ្នកបោះឆ្នោត CVR, ទទួលស្រាមសំបុត្រ VBM ពីអ្នកបោះឆ្នោត និងបោះត្រានូវស្លាក "I Voted" (ទីតាំងចាំបាច់)

3-B ជំនួយមណ្ឌលបោះឆ្នោត

រាល់មណ្ឌលបោះឆ្នោត ក្នុងខោនធីនឹងមាន BMD ដែលជាឧបករណ៍បោះឆ្នោត ដែលអាចចូលដំណើរការបានពេញលេញ ដែលអនុញ្ញាតឱ្យអ្នកបោះឆ្នោតទាំងអស់គូសសន្លឹកឆ្នោតរបស់ពួកគេ ដោយឯករាជ្យ និងឯកជន ។ លើសពីនេះទៀត បុគ្គលិកមជ្ឈមណ្ឌលបោះឆ្នោតបោះឆ្នោតទាំងអស់នឹងទទួលបានការបណ្តុះបណ្តាល

ណ្តាលស្តីពីការជួយអ្នកបោះឆ្នោត ដែលមានពិការភាពនៅគ្រប់ជំហាននៃដំណើរការបោះឆ្នោត ។ នេះរួមបញ្ចូលទាំងការបណ្តុះបណ្តាលផ្ដោតលើលក្ខណៈពិសេស ដែលមាននៅលើ BMD ដែលនឹងផ្តល់អត្ថប្រយោជន៍ច្រើន ដល់អ្នកបោះឆ្នោតដែលមានពិការភាព ។ ឧបករណ៍ជំនួយបន្ថែមដែលអាចរកបាននៅគ្រប់មណ្ឌលបោះឆ្នោតរួមមានកែវពង្រីក ការណែនាំពីការចុះហត្ថលេខា ការកាន់បិច និងបិច 20/20 ។

3-C ប្លង់មណ្ឌលបោះឆ្នោត

ដូចមានចែងក្នុងផ្នែក 3-A យើងនឹងមានទំហំមណ្ឌលបោះឆ្នោតផ្សេងៗ ។ ប៉ុន្តែ អាស្រ័យលើប្លង់បន្ទប់ និងលក្ខណៈពិសេស ដែលខុសប្លែកផ្សេងៗគ្នាពីមណ្ឌលបោះឆ្នោតនីមួយៗ ចំនួនពិតប្រាកដនៃ BMD នៅក្នុងមជ្ឈមណ្ឌលបោះឆ្នោតនីមួយៗអាចខុសគ្នា ។ មណ្ឌលបោះឆ្នោតនីមួយៗនឹងត្រូវបានផ្តល់ជូននូវរូបភាពប្លង់ ដើម្បីធានាថា BMD ត្រូវបានដាក់ក្នុងលក្ខណៈ ដែលអាចឱ្យអ្នកបោះឆ្នោតបោះសន្លឹកឆ្នោតឯកជន និងឯករាជ្យ ។ ប្លង់ក៏ត្រូវមានភាពរសើបចំពោះតម្រូវការភាពងាយស្រួលនៃអ្នកបោះឆ្នោត ហើយនឹងត្រូវបានកែសម្រួលឱ្យមានរាង និងបន្ទប់មានទំហំខុសៗគ្នានៃទីតាំងនីមួយៗ ។ ខាងក្រោមនេះគឺជារូបភាពបង្ហាញអំពីឧទាហរណ៍នៃប្លង់មជ្ឈមណ្ឌលបោះឆ្នោតធំ ។

ឧទាហរណ៍នៃប្លង់មណ្ឌលបោះឆ្នោត

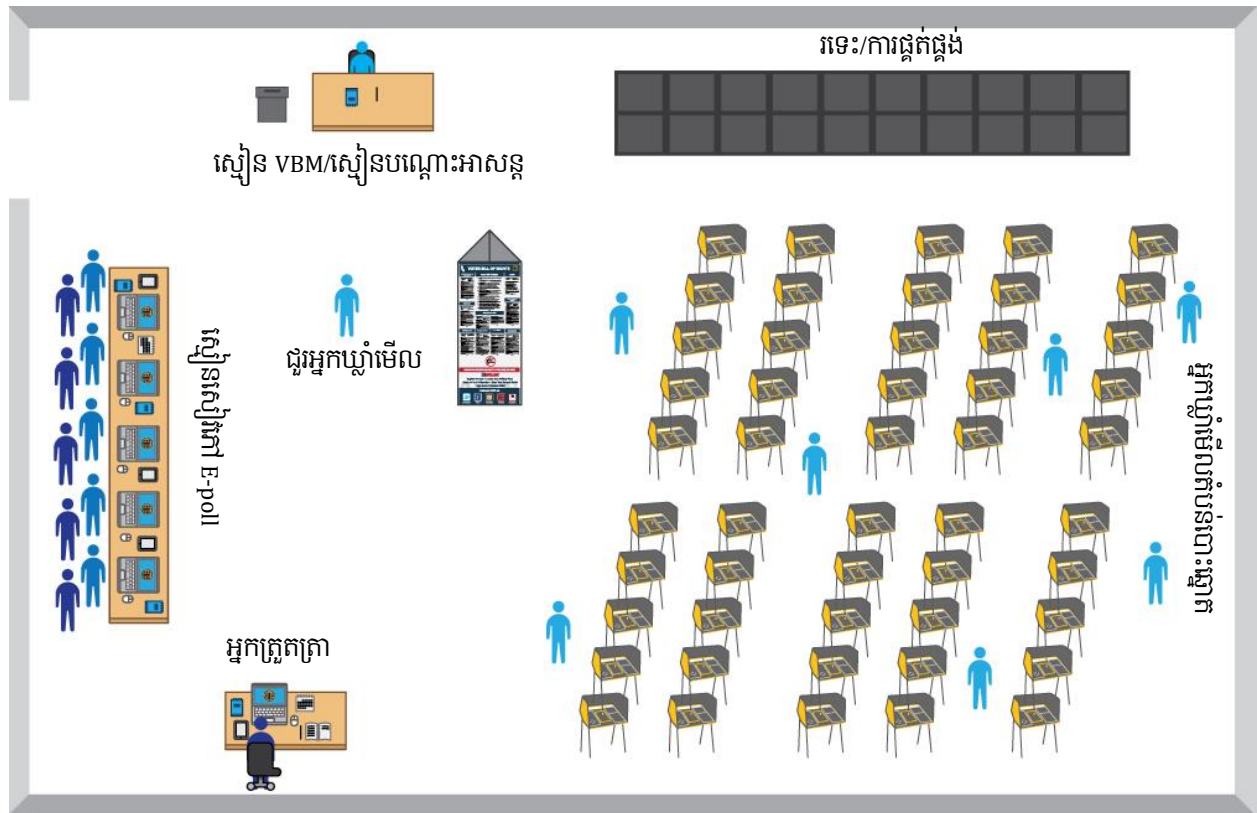

ផ្នែក 4 – ផែនការសន្តិសុខ និងការការពារជាយថាភាព

4-A បទដ្ឋាន និងវិធីសាស្ត្រការពារសន្តិសុខ

រាល់ការបោះឆ្នោតដែលធ្វើឡើងនៅមណ្ឌលបោះឆ្នោត ខោនធីនឹងអនុវត្តតាមបទដ្ឋានសន្តិសុខ ដែលបង្កើតឡើងដោយរដ្ឋនីតិវិធីសន្តិសុខរបស់ក្រសួងលេខកូដបោះឆ្នោត និងនីតិវិធីប្រើប្រាស់ប្រព័ន្ធបោះឆ្នោតរដ្ឋ California ។ ទាំងនេះរួមបញ្ចូល ប៉ុន្តែមិនមានកំណត់ធានាថាឧបករណ៍ទាំងអស់នៃមណ្ឌលបោះឆ្នោតត្រូវបានបោះត្រាបញ្ជូនរក្សាទុក និងប្រើប្រាស់ស្របតាមបទប្បញ្ញត្តិទាំងនេះ ហើយខ្សែសង្វាក់នៃការឃុំឃាំងត្រូវបានចងក្រងជាឯកសារសម្រាប់ឧបករណ៍ និងការបោះឆ្នោត ។ លើសពីនេះទៀត នីតិវិធីតម្រូវឱ្យមានយ៉ាងហោចណាស់ បុគ្គលិកបោះឆ្នោតពីរនាក់នៅពេល ដែលមជ្ឈមណ្ឌលបោះឆ្នោតនេះបើក ។

4-B ជំនួយផ្នែកមណ្ឌលបោះឆ្នោត

បុគ្គលិកទាំងអស់ រួមទាំងអ្នក ដែលធ្វើការនៅមណ្ឌលបោះឆ្នោត និងអ្នក ដែលផ្តល់ជំនួយផ្នែកបច្ចេកទេស និងអនុលោមតាមច្បាប់នឹងចូលរួមវគ្គបណ្តុះបណ្តាលពិស្តារស្តីពីប្រតិបត្តិការណ៍នៃឧបករណ៍បោះឆ្នោត ការដំឡើងមណ្ឌលបោះឆ្នោត ការផ្តល់ជួយ និងដំណើរការអ្នកបោះឆ្នោត ឧបករណ៍ចាប់យកវត្ថុងាយបង្កគ្រោះថ្នាក់ និងអនុវត្តលើនីតិវិធីត្រឹមត្រូវក្នុងករណីអាសន្ន ។

មណ្ឌលបោះឆ្នោត និងអ្នកបច្ចេកទេសគាំទ្រផ្នែកបោះឆ្នោតទាំងអស់ (FST) នឹងមានទូរសព្ទស្មាតហ្វូន មួយ ដែលអាចទាក់ទងបុគ្គលិកបោះឆ្នោត នៅពេលចាំបាច់ ។ ទូរសព្ទ មានភារៈរឹងមាំអាចទុកចិត្តបាន និងមិនអាចបំបែកបាន ដែលត្រូវបានរចនាឡើងសម្រាប់លក្ខខណ្ឌធ្ងន់ធ្ងរ ។ ឧបករណ៍ទាំងនេះនឹងជួយអ្នកដឹកនាំ និង FST អាចទំនាក់ទំនងបានយ៉ាងលឿន ដើម្បីបញ្ជូនព័ត៌មាន និងសារទៅមជ្ឈមណ្ឌលបោះឆ្នោតទាំងអស់ក្នុងពេលដំណាលគ្នា ។ វិធានការណ៍សន្តិសុខក៏មានផងដែរ ដើម្បីធានាថា ក្រសួងអាចវាយលុកឧបករណ៍បិទប្តូរការកំណត់ទូរសព្ទ និងចាក់សោរទូរសព្ទក្នុងករណី ដែលបាត់បង់ ឬត្រូវចោរលួច ។

ក្រសួងនឹងមានធនាគារតាមទូរសព្ទ ដែលមានការបណ្តុះបណ្តាលជាមួយបុគ្គលិក ដែលត្រៀមរួចជាស្រេច និងអាចជួយអ្នកទូរសព្ទចូលក្នុងការដោះស្រាយបញ្ហា ។ រាល់បុគ្គលិកបោះឆ្នោត និងអ្នកដែលផ្តល់ជំនួយផ្នែកបច្ចេកទេស និងអនុលោមតាមច្បាប់នឹងត្រូវបានបណ្តុះបណ្តាលអំពីនីតិវិធីត្រាអាសន្ន ហើយនឹងត្រូវបានផ្តល់ជូននូវសៀវភៅណែនាំសម្រាប់ប្រតិបត្តិការមណ្ឌលបោះឆ្នោត និងដំណើរការអ្នកបោះឆ្នោតក្នុងពេលមានអាសន្ន ។

4-C សន្តិសុខតាមប្រព័ន្ធបច្ចេកវិទ្យា

សន្តិសុខតាមប្រព័ន្ធបច្ចេកវិទ្យា និងការរក្សាភាពត្រឹមត្រូវនៃការបោះឆ្នោត គឺជាអាទិភាពសំខាន់របស់ក្រសួង ។ ជាផ្នែកមួយនៃ VSAP ក្រុមបច្ចេកវិទ្យាព័ត៌មានរបស់ក្រសួងបានអនុម័តក្របខ័ណ្ឌអភិបាលកិច្ច ហានិភ័យ និងអនុលោមភាព (GRC) ដើម្បីឲ្យសមស្របទៅតាមបទដ្ឋានឧស្សាហកម្ម និងការអនុវត្តដ៏ល្អបំផុតដោយបន្ថែមទៅលើការពង្រឹងបទពិសោធន៍របស់ក្រសួង ។ ក្រសួងបានប្រតិបត្តិការសន្តិសុខបណ្តាញ ហើយនិងផ្តល់ការត្រួតពិនិត្យជាបន្តបន្ទាប់ ដើម្បីឆ្លើយតបយ៉ាងសកម្មចំពោះឧប្បត្តិហេតុគួរឲ្យសង្ស័យ ឬគ្រោះថ្នាក់ជាយថាហេតុ ។ លើសពីនេះទៀត សៀវភៅស្ទង់អេឡិចត្រូនិកត្រូវបានគ្រប់គ្រងដោយមជ្ឈមណ្ឌល និងដាក់បញ្ចូលក្នុងបញ្ជីសេរីលើឆ្នាំទំរ ការតភ្ជាប់ត្រូវបានអ៊ិនត្រីបដើម្បីជួយពង្រឹងការអ៊ិនត្រីបនៅពេលសម្រាក កំពុងដំណើរការ និងឆ្លងកាត់ និងប្តូរកូដសោរត្រូវបានផ្លាស់ប្តូររាល់ពេលបោះឆ្នោតម្តងៗ ។ ទីបំផុត មជ្ឈមណ្ឌលប្រតិបត្តិការសន្តិសុខ (SOC) សម្រាប់ការបោះឆ្នោតត្រូវបានបង្កើតឡើង ដើម្បីផ្តល់ការត្រួតពិនិត្យតាមដានជាបន្តបន្ទាប់ ដើម្បីឆ្លើយតបយ៉ាងសកម្មចំពោះករណីគួរឲ្យសង្ស័យ ឬព្យាបាទ ។

ទាក់ទងនឹងសន្តិសុខរបស់ ISB មុខងារចម្បងរបស់វាគឺអនុញ្ញាតឱ្យអ្នកបោះឆ្នោតរកសន្លឹកឆ្នោតគំរូគូសសម្គាល់ការជ្រើសរើសរបស់ពួកគេ និងបង្កើតប័ណ្ណបោះឆ្នោតរបស់ពួកគេ ។ នៅពេលអ្នកបោះឆ្នោតបានទៅយកសន្លឹកឆ្នោតគំរូដែលត្រូវគ្នា រាល់មុខងារគូសសម្គាល់ និងមុខងារបង្កើតប័ណ្ណបោះឆ្នោតត្រូវបានដំណើរការនៅខាងម៉ាស៊ីនកូដនៅលើកម្មវិធីរកក្នុងតំបន់របស់អ្នកបោះឆ្នោត (ធានាថា គ្មានការជ្រើសរើសណាមួយត្រូវបានធ្វើទៅ ឬរក្សាទុកនៅលើម៉ាស៊ីនមេ ISB ទេ ។) ប័ណ្ណបោះឆ្នោតរបស់អ្នកបោះឆ្នោតគឺជាលេខកូដ QR ដែលមានការជ្រើសរើសរបស់ពួកគេត្រូវបានដាក់នៅលើប័ណ្ណ (មិនមានព័ត៌មានផ្ទាល់ខ្លួនដែលត្រូវបានរាប់បញ្ចូលក្នុងលេខកូដ QR ទេ)

4-D ផែនការការពារជាយថាភាព

ក្រសួងនឹងធ្វើការដោះស្រាយរាល់ការរំខានណាមួយនៅឯមណ្ឌលបោះឆ្នោត។ ជាទូទៅ ប្រសិនបើមណ្ឌលបោះឆ្នោតតែមួយ ត្រូវបានរំខានគួរឱ្យកត់សម្គាល់ ក្រសួងនឹងមានបុគ្គលិកផ្នែកបោះឆ្នោត ជួយណែនាំអ្នកបោះឆ្នោតទៅកាន់មណ្ឌលបោះឆ្នោតផ្សេងទៀត។ នៅពេលសមស្រប ក្រសួងនឹងជូនដំណឹងដល់ការអនុវត្តច្បាប់ការិយាល័យរដ្ឋលេខាធិការ និងផ្តល់ព័ត៌មានថ្មីៗ ដើម្បីធានាថាអ្នកបោះឆ្នោតត្រូវបានជូនដំណឹង ។ ប្រសិនបើមានគ្រោះមហន្តរាយធម្មជាតិឬការរំខានផ្សេងទៀតដែលអាចមានផលប៉ះពាល់ដល់មណ្ឌលបោះឆ្នោត ឬសមត្ថភាពឬលទ្ធភាពបិតនៅកន្លែងទម្លាក់សន្លឹកឆ្នោតរបស់ VBM ការជូនដំណឹងបន្ថែម

ផែនការគ្រប់គ្រងការបោះឆ្នោតខោនធី LOS ANGELES

សញ្ញា និងបុគ្គលិកនឹងមានសម្រាប់ណែនាំអ្នកបោះឆ្នោតទៅកាន់ទីតាំងជំនួស។ ប្រសិនបើរាល់សកម្មភាពនៅឯមណ្ឌលបោះឆ្នោត ត្រូវបានបញ្ឈប់កម្មការបោះឆ្នោតនឹងទទួលបានសម្ភារៈ បោះឆ្នោតរបស់មណ្ឌលបោះឆ្នោតភ្លាមៗ ហើយត្រូវរាប់បញ្ចូលរាល់ឯកសារបោះឆ្នោតទាំងអស់ដោយអនុលោមតាមក្រមរៀបចំការបោះឆ្នោតរដ្ឋ California និងគោលការណ៍ណែនាំស្តីពីការផលិត និងការបញ្ចប់សន្លឹកឆ្នោត។ ក្រសួងនឹងព្យាយាមបើកមណ្ឌលបោះឆ្នោតជំនួស និងផ្សព្វផ្សាយព័ត៌មាន ដល់សាធារណជនទូទៅអំពីការផ្លាស់ប្តូរនេះ ។



ខោនធី Los Angeles

ផែនការគ្រប់គ្រងការ បោះឆ្នោត

ព័ត៌មានបន្ថែម



DEAN C. LOGAN

មន្ត្រីចុះបញ្ជី-កត់ត្រារបស់ខោនធី/ស្បៀនខោនធី

ផែនការគ្រប់គ្រងការបោះឆ្នោតខោនធី LOS ANGELES

បញ្ជីទីតាំងមណ្ឌលបោះឆ្នោតសំខាន់ៗ				
ឈ្មោះ	បន្ទប់	អាសយដ្ឋាន	ទីក្រុង	ហ្វីប កូដ ៖
Mt. San Antonio College	Building 6-160			
Acton Agua Dulce Library	Meeting Room	33792 Crown Valley Rd	Acton	93510
Meadowlark Elementary School	MPR	3015 Sacramento Ave	Acton	93510
Canyon Club Dinner Theater	Main Room	28912 Roadside Dr	Agoura Hills	91301
Agoura Hills/ Calabasas Community Center	Las Virgines Room	27040 Malibu Hills Rd	Agoura Hills	91301
Malibu Lake Mountain	Club House	29033 Lake Vista Dr	Agoura Hills	91301
Lindero Canyon Middle School	MPR	5844 Larboard Ln	Agoura Hills	91301
Agua Dulce Women's Club	Club House	33201 Agua Dulce Canyon Rd	Agua Dulce	91390
Le Chene French Cuisine	Banquet Hall	12625 Sierra Hwy	Agua Dulce	91390
Alhambra Public Library	Reese Hall	101 S 1 st St	Alhambra	91801
Alhambra Adventist Church	Fellowship Hall	220 S Chapel Ave	Alhambra	91801
YMCA West San Gabriel Valley	DO NOT USE	401 E Corto St	Alhambra	91801
Iglesia Bautista El Salvador	Lobby	919 S Garfield Ave	Alhambra	91801
San Gabriel High School	Auditorium Foyer	801 S Ramona St	Alhambra	91801
Granada Elementary School	Cafeteria	100 S Granada Ave	Alhambra	91801
MBC Garfield Worship Center	Lobby Area	210 N Garfield Ave	Alhambra	91801
All Souls Church	Parlor Hall	29 S Electric Ave	Alhambra	91801
Sage Granada Park United Methodist Church	Fellowship Hall	1850 W Hellman Ave	Alhambra	91803
Department of Public Works – HQ	Conference Room B	900 S Fremont Ave	Alhambra	91803
Emery Park Youth Center	Gymnasium	2700 Mimosa St	Alhambra	91803
Franklin Elementary School	Auditorium	527 W Ventura St	Altadena	91001
Farnsworth Park Building	Auditorium	568 E Mount Curve Ave	Altadena	91001
Loma Alta Park	Social Hall	3330 Lincoln Averaged	Altadena	91001
Altadena Community Church	Heicher Hall	943 E Altadena Dr	Altadena	91001
Jackson Elementary School	Auditorium	593 W Woodbury Rd	Altadena	91001
Altadena Community Center	Hall / Conference Room	730 E Altadena Dr	Altadena	91001

ផែនការគ្រប់គ្រងការបោះឆ្នោតខោនធី LOS ANGELES

បញ្ជីទីតាំងមណ្ឌលបោះឆ្នោតសំខាន់ៗ				
ឈ្មោះ	បន្ទប់	អាសយដ្ឋាន	ទីក្រុង	ហ្សឺប កូដ ៖
Arcadia Public Library	Auditorium	20 W Duarte Rd	Arcadia	91006
Rio Hondo Elementary School	Cafeteria	11425 Wildflower Rd	Arcadia	91006
Arcadia Park	West Wing Room	405 S Santa Anita Ave	Arcadia	91006
Rio Hondo Preparatory Sch	Gymnasium	5150 Farna Ave	Arcadia	91006
Our Savior Lutheran Church	Fellowship Hall	512 W Duarte Rd	Arcadia	91007
LA County Arboretum Botanic Garden	Ayres Hall	301 N Baldwin Ave	Arcadia	91007
Santa Anita Church	Fellowship Hall	226 W Colorado Blvd	Arcadia	91007
Holy Angels Catholic Church	Parish Hall	370 Campus Dr	Arcadia	91007
Arcadia Community Center	Pool Room	365 Campus Dr	Arcadia	91007
Calvary Lutheran Church	Fellowship Hall	8800 Woodman Ave	Arleta	91331
Sharp Elementary School	Auditorium	13800 Pierce St	Arleta	91331
Artesia-Cerritos United Methodist Church	Fellowship Hall	18523 Arline Ave	Artesia	90701
Artesia Des Portuguese Hall	DES Hall	11903 Ashworth St	Artesia	90701
Valleydale Park	Auditorium	5525 N Lark Ellen Ave	Azusa	91702
Memorial Park	Gymnasium	320 N Orange Ave	Azusa	91702
Azusa Woman's Club	Banquet Room	1003 N Azusa Ave	Azusa	91702
Bursch Elementary School	Cafeteria	4245 Merced Ave	Baldwin Park	91706
Foster Elementary School	Cafeteria	13900 E Foster Ave	Baldwin Park	91706
Walnut Elementary School	Cafeteria	4701 Walnut St	Baldwin Park	91706
Vineland Elementary School	Cafeteria	3609 Vineland Ave	Baldwin Park	91706
American Legion Post 241	The Hall	4725 Maine Ave	Baldwin Park	91706
Bell Community Center	Big Hall	6250 Pine Ave	Bell	90201
Iglesia De Dios	Community Room	6830 Wilcox Ave	Bell	90201
Bell Gardens High School	Auditorium Foyer	6119 Agra St	Bell Gardens	90201
Bell Gardens Senior Center	Dining Room	6722 Clara Street	Bell Gardens	90201
Bell Gardens Elementary Sch	Cafeteria	5620 Quinn St	Bell Gardens	90201
Ford Park	Auditorium	8000 Park Ln	Bell Gardens	90201

ផែនការគ្រប់គ្រងការបោះឆ្នោតខោនធី LOS ANGELES

បញ្ជីទីតាំងមណ្ឌលបោះឆ្នោតសំខាន់ៗ				
ឈ្មោះ	បន្ទប់	អាសយដ្ឋាន	ទីក្រុង	ហ្វីប កូដ ៖
Bell Gardens Veteran's Park	Auditorium	6662 Loveland St	Bell Gardens	90201
Bellflower Lodge #463	Meeting Hall	15720 Clark Ave	Bellflower	90706
Living Way/ A Foursquare Church	Fellowship Hall	9336 Rose St	Bellflower	90706
Calvary Baptist Family Center	Gymnasium	14722 Clark Ave	Bellflower	90706
The Salvation Army	MPR	9644 Cedar St	Bellflower	90706
Simms Park Community Center	Auditorium	16614 Clark Ave	Bellflower	90706
Bellflower City Hall	Green Room	16600 Civic Center Dr	Bellflower	90706
Treepeople	Conference Center	12601 Mulholland Dr	Beverly Hills	90210
La Cienega Park	Auditorium	8400 Gregory Way	Beverly Hills	90211
Beverly Vista Elementary Sch	MPR	200 S Elm Dr	Beverly Hills	90212
Beverly Hills High School	Cafeteria	241 S Moreno Dr	Beverly Hills	90212
Roxbury Park	MPR 1 & 2	401 S Roxbury Dr	Beverly Hills	90212
First Presbyterian Church	Fellowship Hall	521 E Olive Ave	Burbank	91501
Burbank Public Library	Auditorium	110 N Glenoaks Blvd	Burbank	91502
Burbank Community YMCA	Ray Sence Room	321 E Magnolia Blvd	Burbank	91502
Ovrom Park Community Center	Assembly Room A&B	601 S San Fernando Blvd	Burbank	91502
Verdugo Boulder	Patio Space	266 E Magnolia Blvd	Burbank	91502
Robert Gross Park	MPR	2800 W Empire Ave	Burbank	91504
McCambridge Recreation Center	Room 4	1515 N Glenoaks Blvd	Burbank	91504
Jefferson Elementary School	Auditorium	1900 N 6 th St	Burbank	91504
Verdugo Recreation Center	Gymnasium	3201 W Verdugo Ave	Burbank	91505
Little White Chapel	Social Hall	1711 N Avon St	Burbank	91505
Buena Vista Library	Meeting Room	300 N Buena Vista St	Burbank	91505
Evergreen Retirement Home	Recreation Room	225 N Evergreen St	Burbank	91505
John Burroughs High School	Auditorium Foyer	1920 W Clark Ave	Burbank	91506
Calabasas Senior Center	MPR	300 Civic Center Way	Calabasas	91302
Calabasas City Library	Founder Hall	200 Civic Center Way	Calabasas	91302
Calabasas Country Club	Club House	4515 Park Entrada	Calabasas	91302
Juan Bautista De Anza Park	MPR	3701 Lost Hills Road	Calabasas	91302

ផែនការគ្រប់គ្រងការបោះឆ្នោតខោនធី LOS ANGELES

បញ្ជីទីតាំងមណ្ឌលបោះឆ្នោតសំខាន់ៗ				
ឈ្មោះ	បន្ទប់	អាសយដ្ឋាន	ទីក្រុង	ហ្វីប កូដ ៖
Hart St Elementary School	Auditorium	21040 Hart St	Canoga Park	91303
Topanga Plaza Shopping Center	Rose Goldman Building	21710 Vanowen St	Canoga Park	91303
Lanark Park Recreation Center	Gymnasium	21816 Lanark St	Canoga Park	91304
Christopher Columbus Middle School	Library	22250 Elkwood St	Canoga Park	91304
Christ Community Church	Gymnasium	7911 Winnetka Ave	Canoga Park	91306
Shepherd Lutheran Church	Fellowship Hall	23838 Kittridge St	Canoga Park	91307
West Hills Presbyterian Church	Fellowship Hall	23350 Welby Way	Canoga Park	91307
La Mesa Jr High School	MPR	26623 May Way	Canyon Country	91351
Mint Canyon Moose Lodge #2173	Meeting Hall	18000 Sierra Hwy	Canyon Country	91351
Skyblue Mesa Elementary School	Activity Room	28040 Hardesty Ave	Canyon Country	91351
Cedarcreek Elementary School	Committee Room	27792 Camp Plenty Rd	Canyon Country	91351
Sierra Vista Middle School	MPR	19425 Stillmore St	Canyon Country	91351
Canyon Country Park	West Room	17615 Soledad Canyon Rd	Canyon Country	91387
Mitchell Community School	MPR	16821 Goodvale Rd	Canyon Country	91387
Fair Oaks Ranch Community School	MPR	26933 Silverbell Ln	Canyon Country	91387
Golden Oak Elementary School	MPR	25201 Via Princessa	Canyon Country	91387
Pinetree Elementary School	MPR	29156 Lotusgarden Dr	Canyon Country	91387
Carson High School	MPR	22328 S Main St	Carson	90745
Veterans Park	Gymnasium	22400 Moneta Ave	Carson	90745
Dolphin Park	Activity Room	21205 S Water St	Carson	90745
Samoan Cong Community Church	Fellowship Hall	324 W Carson St	Carson	90745
Samoan Cong Christian Church	Taulili Hall/ North Side A	1717 E Carson St	Carson	90745
Peace Apostolic Church	Fellowship Hall	21224 S Figueroa St	Carson	90745
Carson Community Center	Community Center	801 E Carson St	Carson	90745

ផែនការគ្រប់គ្រងការបោះឆ្នោតខោនធី LOS ANGELES

បញ្ជីទីតាំងមណ្ឌលបោះឆ្នោតសំខាន់ៗ				
ឈ្មោះ	បន្ទប់	អាសយដ្ឋាន	ទីក្រុង	ហ្សឺប កូដ ៖
Mission Eben-Ezer Family Church	Heritage Hall	425 W Torrance Blvd	Carson	90745
Del Amo Elementary School	Auditorium	21228 S Water St	Carson	90745
Carson Retirement Center	Brunch Senior Hall	345 E Carson St	Carson	90745
United Baptist Church	Fellowship Hall	435 W 220 th St	Carson	90745
232 nd PI Elementary School	Auditorium	23240 Archibald Ave	Carson	90745
Harbor Community Church of God	Fellowship Hall	21739 Dolores St	Carson	90745
Stevenson Park	Community Room	17400 Lysander Dr	Carson	90746
Hemingway Park	Activity Room/ MPR	700 E Gardena Blvd	Carson	90746
First Lutheran Church of Carson	LeBlanc Hall	19707 Central Ave	Carson	90746
Broadacres Ave Elementary School	Auditorium	19424 Broadacres Ave	Carson	90746
Bunche Elementary School	Cafeteria	16223 Haskins Ln	Carson	90746
Victoria Community Regional Park	MPR	419 E 192 nd St	Carson	90746
Annalee Ave Elementary School	Auditorium	19410 Annalee Ave	Carson	90746
CSUDH / Ee-1213 / Auditorium	Extended Education Auditorium	1000 E Victoria St	Carson	90747
Dominguez Community Center	Social Hall	21156 Santa Fe Ave	Carson	90810
Castaic Middle School	MPR	28900 Hillcrest Pkwy	Castaic	91384
Val Verde Park Building	Community Room	30300 Arlington St	Castaic	91384
Castaic Sports Complex	Community Room 2	31320 N Castaic Rd	Castaic	91384
Castaic Elementary School	Library	30455 Park Vista Dr	Castaic	91384
1 st Evangelical Church	MPR – A	11330 166 th St	Cerritos	90703
Mary E Bragg Elementary School	MPR	11501 Bos St	Cerritos	90703
Tetzlaff Middle School	Auditorium	12351 Del Amo Blvd	Cerritos	90703
Wittmann Elementary School	MPR	16801 Yvette Ave	Cerritos	90703
Haskell Middle School	MPR	11525 Del Amo Blvd	Cerritos	90703
Whitney High School	Gymnasium	16800 Shoemaker Ave	Cerritos	90703
Gahr High School	MPR	11111 Artesia Blvd	Cerritos	90703
Benito Juarez Elementary	MPR	11939 Aclare St	Cerritos	90703
Cerritos Regional Park	MPR	19700 Bloomfield Ave	Cerritos	90703

ផែនការគ្រប់គ្រងការបោះឆ្នោតខោនធី LOS ANGELES

បញ្ជីទីតាំងមណ្ឌលបោះឆ្នោតសំខាន់ៗ				
ឈ្មោះ	បន្ទប់	អាសយដ្ឋាន	ទីក្រុង	ហ្វីប កូដ ៖
Liberty II Facility	MPR	19033 Studebaker Rd	Cerritos	90703
Mason Recreation Center	Gymnasium	10500 Mason Ave	Chatsworth	91311
Germain St Elementary School	Auditorium	20730 Germain St	Chatsworth	91311
Rockpointe	Laguna Lounge	22300 Devonshire St	Chatsworth	91311
The Garden Christian	Cedar Hall	20745 Nordhoff St	Chatsworth	91311
Champions at Our Community School	MPR	10045 Jumilla Ave	Chatsworth	91311
Hacienda La Puente Unified School District Office	Conference Room	15959 E Gale Ave	City of Industry	91745
Auction Center in City of Industry	Jewelry and Auction Room	16610 Chestnut St	City of Industry	91748
Claremont Center Spiritual Living	Holmes Social Hall	509 S College Ave	Claremont	91711
Taylor Reception Hall	Hall	1775 N Indian Hill Blvd	Claremont	91711
Oakmont Elementary School	MPR	120 W Green St	Claremont	91711
Vista Del Valle Elementary School	MPR	514 Bucknell Ave	Claremont	91711
Bristow Park Community Center	Community Room	1466 S McDonnell Ave	Commerce	90040
Compton High School	Auditorium	603 S Acacia Ave	Compton	90220
Compton Adult School	Auditorium	1104 E 149 th St	Compton	90220
Mc Kinley Elementary School	MPR	14431 S Stanford Ave	Compton	90220
Walton Middle School	Room B-6	900 W Greenleaf Blvd	Compton	90220
Roy Campanella Park	Main Room	14812 S Stanford Ave	Compton	90220
Bursch Elementary School	Library	2505 W 156 th St	Compton	90220
Tibby Elementary School	MPR	1400 W Poplar St	Compton	90220
Burrell/MacDonald Park Community Center	Community Banquet Room	2516 W Alondra Blvd	Compton	90220
First United Methodist Church	Fellowship Hall	1025 S Long Beach Blvd	Compton	90221
Compton College	Student Lounge	1111 E Artesia Blvd	Compton	90221
Roosevelt Middle School	Gymnasium	1200 E Alondra Blvd	Compton	90221
E Rancho Dominguez Community Center	Gymnasium	15116 S Atlantic Ave	Compton	90221
Dominguez High School Gymnasium	Band Room	15301 S San Jose Ave	Compton	90221
Compton Salvation Army	MPR	736 E Compton Blvd	Compton	90221
Centennial High School	Room 93	2606 N Central Ave	Compton	90222

ផែនការគ្រប់គ្រងការបោះឆ្នោតខោនធី LOS ANGELES

បញ្ជីទីតាំងមណ្ឌលបោះឆ្នោតសំខាន់ៗ				
ឈ្មោះ	បន្ទប់	អាសយដ្ឋាន	ទីក្រុង	ហ្វីប កូដ ៖
Mona Park	Gymnasium	2291 E 121 st St	Compton	90222
Cesar Chavez Continuation High School	Cafeteria	12501 S Wilmington Ave	Compton	90222
Fairvalley High School (Continuation)	MPR	758 W Grondahl St	Covina	91722
Las Palmas Intermediate School	Cafeteria	641 N Lark Ellen Ave	Covina	91722
Ben Lomond Elementary School	Cafeteria	621 E Covina Blvd	Covina	91722
Fairvalley High School (Continuation)	Cafeteria	231 E Stephanie Dr	Covina	91722
Neighborhood Christian Church	Fellowship Hall	18821 E Arrow Hwy	Covina	91722
Covina United Methodist Church	Gymnasium	437 W San Bernardino Rd	Covina	91723
Sierra Vista Intermediate School	Cafeteria	777 E Puente St	Covina	91723
Cypress Elementary School	Gymnasium Center Court	351 W Cypress St	Covina	91723
Barranca Elementary School	Cafeteria	727 S Barranca Ave	Covina	91723
Covina Woman's Club	Hall	128 S San Jose Ave	Covina	91723
Covina Senior & Community Center	California Rm 1, 2, 3	815 N Barranca Ave	Covina	91723
Elizabeth St Learning Center	MPR	4811 Elizabeth St	Cudahy	90201
Clara Street Park	MPR	4835 Clara St	Cudahy	90201
Cudahy City Hall	Bedwell Hall	5220 Santa Ana St	Cudahy	90201
American Legion Post #46	Banquet Hall	5309 Sepulveda Blvd	Culver City	90230
Doubletree by Hilton	Pacific A&B	6161 W Centinela Ave	Culver City	90230
Mar Vista Gardens Recreation Center	Community Room	4901 Marionwood Dr	Culver City	90230
Culver Palms United Methodist Church	Fellowship Hall	4464 Sepulveda Blvd	Culver City	90230
Stoner Avenue Elementary School	Auditorium	11735 Braddock Dr	Culver City	90230
Lindberg Park	Stone House	5041 Rhoda Way	Culver City	90230
Veterans Memorial Complex	Auditorium	4117 Overland Ave	Culver City	90230
St Denis Catholic Church	Pathoff Hall	2151 S Diamond Bar Blvd	Diamond Bar	91765
Pantera Elementary School	MPR	801 Pantera Dr	Diamond Bar	91765

ផែនការគ្រប់គ្រងការបោះឆ្នោតខោនធី LOS ANGELES

បញ្ជីទីតាំងមណ្ឌលបោះឆ្នោតសំខាន់ៗ				
ឈ្មោះ	បន្ទប់	អាសយដ្ឋាន	ទីក្រុង	ហ្វីប កូដ ៖
Armstrong Elementary School	MPR	22750 Beaverhead Dr	Diamond Bar	91765
Diamond Bar City Hall/ Library	Windmill Room	21810 Copley Dr	Diamond Bar	91765
Northminster Presbyterian Church	Fellowship Hall	400 Rancheria Rd	Diamond Bar	91765
Diamond Point Elementary School	MPR	24150 Sunset Crossing Rd	Diamond Bar	91765
Diamond Canyon Christian Church	Café / Lobby Area	3338 S Diamond Canyon Rd	Diamond Bar	91765
Diamond Bar Golf Course	Small Ballroom	22751 Golden Springs Dr	Diamond Bar	91765
Diamond Bar Center	Oak Room	1600 Grand Ave	Diamond Bar	91765
Heritage Park	Community Room	2900 Brea Canyon Rd	Diamond Bar	91765
Chaparral Middle School	MPR	1405 Spruce Tree Dr	Diamond Bar	91765
Diamond Bar United Church Of Christ	Sanctuary Hall	2335 S Diamond Bar Blvd	Diamond Bar	91765
New Season La	Main Hall	9001 Paramount Blvd	Downey	90240
Rio Hondo Golf Club	Banquet Hall B	10627 Old River School Rd	Downey	90241
Williams Elementary School	Cafeteria	7530 Arnett St	Downey	90241
Doty Middle School	Cafeteria	10301 Woodruff Ave	Downey	90241
Downey Elks Lodge #2020	Antler Room	11233 Woodruff Ave	Downey	90241
Downey United Methodist Church	Fellowship Hall	10801 Downey Ave	Downey	90241
Messiah Lutheran Church	Parish Hall	10711 Paramount Blvd	Downey	90241
First Presbyterian Church Of Downey	Cumberland Hall	10544 Downey Ave	Downey	90241
Ward Elementary School	Cafeteria	8851 Adoree St	Downey	90242
Imperial Elementary School	Cafeteria	8133 Imperial Hwy	Downey	90242
Rancho Los Amigos National Rehab Center	MPR	7601 E Imperial Hwy	Downey	90242
Downey Community & Senior Center	Downey Room	7810 Quill Dr	Downey	90242
St Pius X St Matthias Academy	Large Group Room	7851 Gardendale St	Downey	90242
Maxwell Elementary School	Cafeteria	733 Euclid Ave	Duarte	91010
Andres Duarte Elementary School	Cafeteria	1433 Crestfield Dr	Duarte	91010

ផែនការគ្រប់គ្រងការបោះឆ្នោតខោនធី LOS ANGELES

បញ្ជីទីតាំងមណ្ឌលបោះឆ្នោតសំខាន់ៗ				
ឈ្មោះ	បន្ទប់	អាសយដ្ឋាន	ទីក្រុង	ហ្សឺប កូដ ៖
Valley View Elementary School	Cafeteria	237 Mel Canyon Rd	Duarte	91010
Santa Teresita Hospital	Madonna Hall	819 Buena Vista St	Duarte	91010
Duarte City Hall	Community Room	1600 Huntington Dr	Duarte	91010
Royal Oaks Park	Royal Oaks Park Building	2627 Royal Oaks Dr	Duarte	91010
Pamela Park Building	Recreation Room	2236 Goodall Ave	Duarte	91010
Nativity Catholic Church	Parish Center	3801 Tyler Ave	El Monte	91731
Columbia Elementary School	MPR Hall 123	3400 California Ave	El Monte	91731
Rio Vista Elementary School	MPR	4300 Esto Ave	El Monte	91731
Jeff Seymour Family Center (Mullhall Elementary)	MPR	10900 Mulhall St	El Monte	91731
Immanuel Episcopal Church	Parish Hall	4366 Santa Anita Ave	El Monte	91731
Evangelical Formosa Church	Worship Hall	9537 Telstar Ave	El Monte	91731
City of El Monte Parks, Recreation, & Community Services Department	Large Auditorium	3130 Tyler Ave	El Monte	91731
Shield of Faith Christian School	Fellowship Hall	4900 Kings Row	El Monte	91731
Twin Lakes Elementary School	Cafeteria	3900 Gilman Rd	El Monte	91732
Kranz Middle School	Cafeteria	12460 Fineview St	El Monte	91732
La Primaria School	Auditorium	4220 Gilman Rd	El Monte	91732
Baker Elementary School	Cafeteria	12043 Exline St	El Monte	91732
Maxson Elementary School	Cafeteria	12380 Felipe St	El Monte	91732
El Monte Moose Family Center 1097	Fred Exner Hall	4249 Peck Rd	El Monte	91732
Payne Elementary School	Auditorium	2850 Mountain View Rd	El Monte	91732
Potrero Elementary School	Cafetorium	2611 Potrero Ave	El Monte	91733
New Lexington Elementary School	MPH/ Cafeteria	10410 Bodger St	El Monte	91733
Cortada Elementary School	MPR	3111 Potrero Ave	El Monte	91733
Wilkerson Elementary School	Auditorium	2700 Doreen Ave	El Monte	91733

ផែនការគ្រប់គ្រងការបោះឆ្នោតខោនធី LOS ANGELES

បញ្ជីទីតាំងមណ្ឌលបោះឆ្នោតសំខាន់ៗ				
ឈ្មោះ	បន្ទប់	អាសយដ្ឋាន	ទីក្រុង	ហ្វីប កូដ ៖
El Camp	Lobby Area	2150 Park Pl	El Segundo	90245
New City Church	Main Room	591 E Palm Ave	El Segundo	90245
El Segundo Public Library	Community Room 1	111 W Mariposa Ave	El Segundo	90245
El Segundo United Methodist	Johnson Hall	540 Main St	El Segundo	90245
Moose Lodge 1780	Hall Room	514 W Imperial Ave	El Segundo	90245
Richmond St Elementary School	Auditorium	615 Richmond St	El Segundo	90245
Center Street Elementary	Cafeteria	700 Center St	El Segundo	90245
El Segundo Middle School	Library	332 Center St	El Segundo	90245
El Segundo High School	North Gymnasium	640 Main St	El Segundo	90245
Encino Community Center	Women's Club	4935 Balboa Blvd	Encino	91316
Balboa Sports Center	Room 1,2,3	17015 Burbank Blvd	Encino	91316
First Presbyterian Church	Fellowship Hall	4963 Balboa Blvd	Encino	91316
Saint Nicholas Episcopal Church	Parish Hall	17114 Ventura Blvd	Encino	91316
Emelita Academy Charter	Auditorium	17931 Hatteras St	Encino	91316
Rush Gymnasium	Gymnasium	1651 West 162 nd St	Gardena	90247
Nakaoka Community Center	Auditorium	1670 W 162 nd St	Gardena	90247
Denker Elementary School	Auditorium	1620 W 162 nd St	Gardena	90247
Rosecrans Recreation Center	Gymnasium	840 W 149 th St	Gardena	90247
153 rd St Elementary School	Auditorium	1605 W 153 rd St	Gardena	90247
Dae Heung Korean Presbetaryian Church	Garage Warehouse	15411 S Figueroa St	Gardena	90248
186 th St Elementary School	Auditorium	1581 W 186 th St	Gardena	90248
Gardena High School	Foyer	1301 W 182 nd St	Gardena	90248
City of Refuge	Lobby	14527 S San Pedro St	Gardena	90248
Rowley Park and Gym	Gymnasium	13200 Van Ness Ave	Gardena	90249
Franklin Elementary School	Auditorium	1610 Lake St	Glendale	91201
Brand Studios	Studio 1 & 2	1601 W Mountain St	Glendale	91201
Temple Sinai of Glendale	Social Hall	1212 N Pacific Ave	Glendale	91202
Incarnation Community Center	Gymnasium	214 W Fairview Ave	Glendale	91202

ផែនការគ្រប់គ្រងការបោះឆ្នោតខោនធី LOS ANGELES

បញ្ជីទីតាំងមណ្ឌលបោះឆ្នោតសំខាន់ៗ				
ឈ្មោះ	បន្ទប់	អាសយដ្ឋាន	ទីក្រុង	ហ្វីប កូដ ៖
Hoover High School	Auditorium	651 Glenwood Rd	Glendale	91202
Impression Banquet Hall	Banquet Hall	212 N Orange St	Glendale	91203
Columbus Elementary School	Auditorium	425 Milford St	Glendale	91203
Pacific Ave Education Center	Auditorium	440 W Lomita Ave	Glendale	91204
Saya Nova Banquet Hall (SAYAT)	Dining Room	822 E Colorado St	Glendale	91205
Pacific Park Community Center	Gymnasium	501 N Pacific Ave	Glendale	91205
Glendale Public Library	Auditorium	222 E Harvard St	Glendale	91205
Mann Elementary School	Auditorium	501 E Acacia Ave	Glendale	91205
Glendale Adult Recreation Center	MPR A-B	201 E Colorado St	Glendale	91205
Armenian Church of the Nazarene	Fellowship Hall	411 E Acacia Ave	Glendale	91205
Chevy Chase Branch Library	Main Room	3301 E Chevy Chase Dr	Glendale	91206
Glenoaks Park	Community Room	2531 E Glenoaks Blvd	Glendale	91206
Brand Library & Art Center	Recital Hall	1601 W Mountain St	Glendale	91207
Oakmont Country Club	Oak Room	3100 Country Club Dr	Glendale	91208
Glendale Civic Auditorium	Upper Auditorium Lobby	1401 N Verdugo Rd	Glendale	91208
Glendale Community College	Student Center Conference Room	1500 N Verdugo Rd	Glendale	91208
Bread of Life Los Angeles	Epic Hub Hall	5027 New York Ave	Glendale	91214
Citrus Valley Association of Realtor	Education Center	504 E Route 66	Glendora	91740
Whitcomb Continuation High School	Cafeteria	350 W Mauna Loa Ave	Glendora	91740
Sutherland Elementary School	MPR	1330 N Amelia Ave	Glendora	91740
Stanton Elementary School	Cafetorium	725 S Vecino Dr	Glendora	91740
Glendora Masonic Lodge	Hall	135 N Valley Center Ave	Glendora	91741
United Methodist Church	Dining Room	201 E Bennett Ave	Glendora	91741
City of Glendora – Crowther Teen and Family Center	Gymnasium	241 W Dawson	Glendora	91741
Citrus College	CI 159	1000 W Foothill Blvd	Glendora	91741
Glendora Library Cultural Center	Bidwell Forum	140 S Glendora Ave	Glendora	91741

ផែនការគ្រប់គ្រងការបោះឆ្នោតខោនធី LOS ANGELES

បញ្ជីទីតាំងមណ្ឌលបោះឆ្នោតសំខាន់ៗ				
ឈ្មោះ	បន្ទប់	អាសយដ្ឋាន	ទីក្រុង	ហ្សឺប កូដ ៖
Glendora High School	Gymnasium	1600 E Foothill Blvd	Glendora	91741
Granada Hills Recreation Center (Petit Park)	Gymnasium	16730 Chatsworth St	Granada Hills	91344
Rinaldi Adult Center	Auditorium	17450 Rinaldi St	Granada Hills	91344
Our Savior's First Lutheran Church	Sanctuary	16603 San Fernando Mission Blvd	Granada Hills	91344
Valley Korean United Church	Fellowship Hall 1 & 2	10408 Balboa Blvd	Granada Hills	91344
John F Kennedy High School	West Indoor Dining Room	11254 Gothic Ave	Granada Hills	91344
Porter Middle School	Trojan Hall	15960 Kingsbury St	Granada Hills	91344
Patrick Henry Middle School	Library	17340 San Jose St	Granada Hills	91344
Evangelical Formosan Church	Fellowship Hall	2245 Hacienda Blvd	Hacienda Heights	91745
Shepherd of The Valley Church	Sanctuary	1723 Park Lawn Rd	Hacienda Heights	91745
Hacienda Heights Baptist Church	Family Life Center	2100 S Stimson Ave	Hacienda Heights	91745
Steinmetz Park	Community Room	1545 S Stimson Ave	Hacienda Heights	91745
Hacienda Heights Community & Recreation Center	Auditorium	1234 Valencia Ave	Hacienda Heights	91745
Dibble Adult School	MPR	1600 Pontenova Ave	Hacienda Heights	91745
Los Altos Elementary School	Cafetorium	15565 Los Altos Dr	Hacienda Heights	91745
Harbor City Elementary School	Auditorium	1508 254 th St	Harbor City	90710
Harbor City Recreation Center	Senior Room	24901 Frampton Ave	Harbor City	90710
Fedde International Studies Academy	Auditorium	21409 Elaine Ave	Hawaiian Gardens	90716
Hawaiian Gardens City Hall	MPR A&B	21815 Pioneer Blvd	Hawaiian Gardens	90716
Dana Middle School	MPR	5504 W 135 th St	Hawthorne	90250
Burnett Elementary School	MPR	5403 W 138 th St	Hawthorne	90250
Juan De Anza Elementary School	MPR	12110 Hindry Ave	Hawthorne	90250
Kit Carson Elementary School	MPR	3530 W 147 th St	Hawthorne	90250
Cimarron Ave Elementary School	Auditorium	11559 Cimarron Ave	Hawthorne	90250

ផែនការគ្រប់គ្រងការបោះឆ្នោតខោនធី LOS ANGELES

បញ្ជីទីតាំងមណ្ឌលបោះឆ្នោតសំខាន់ៗ				
ឈ្មោះ	បន្ទប់	អាសយដ្ឋាន	ទីក្រុង	ហ្វីប កូដ ៖
Juan Cabrillo Elementary School	MPR	5309 W 135 th St	Hawthorne	90250
St Joseph Catholic Church	Guadalupe Hall	11901 S Acacia Ave	Hawthorne	90250
Centinela Bible Church	Fellowship Hall	4475 W 137 th St	Hawthorne	90250
Del Aire Park	Gymnasium	12601 Isis Ave	Hawthorne	90250
Hawthorne Memorial Center	Pluto/Saturn Room	3901 W El Segundo Blvd	Hawthorne	90250
South Bay Celebration Assembly of God	Fellowship Hall	3841 W 130 th St	Hawthorne	90250
Hermosa Valley School	MPR	1645 Valley Drive	Hermosa Beach	90254
Hermosa Kiwanis Club	Hall	2515 Valley Dr	Hermosa Beach	90254
Hermosa Beach Community Ctr	Gymnasium	710 Pier Ave	Hermosa Beach	90254
Clark Building	Clark Room	861 Valley Drive	Hermosa Beach	90254
Hermosa Beach City Hall	City Council Chambers	1315 Valley Dr	Hermosa Beach	90254
Salt Lake Park	Social Hall	3401 E Florence Ave	Huntington Park	90255
Iglesia Apostolica Central	Dining Hall	7312 State St	Huntington Park	90255
Pacific Blvd School	MPR	2660 E 57 th St	Huntington Park	90255
Huntington Park City Hall	Court Building	6550 Miles Ave	Huntington Park	90255
Huntington Park High School	Auditorium Foyer	6020 Miles Ave	Huntington Park	90255
Walnut Park Elementary School	MPR	2642 Olive St	Huntington Park	90255
Chester West Nimitz Middle School	Library	6021 Carmelita Ave	Huntington Park	90255
Industry Hills Exposition Center	Pavilion	16200 Temple Ave	Industry	91744
Torch Middle School	Wanabe Center	751 Vineland Ave	Industry	91746
The Good Shepherd Luth Church	Narthex	902 S Maple St	Inglewood	90301
Inglewood City Hall	Community Room	1 W Manchester Blvd	Inglewood	90301
Oak Street Elementary School	MPR	633 S Oak St	Inglewood	90301
Centinela Elementary School	MPR	701 E Hyde Park Blvd	Inglewood	90302

ផែនការគ្រប់គ្រងការបោះឆ្នោតខោនធី LOS ANGELES

បញ្ជីទីតាំងមណ្ឌលបោះឆ្នោតសំខាន់ៗ				
ឈ្មោះ	បន្ទប់	អាសយដ្ឋាន	ទីក្រុង	ហ្សឺប កូដ ៖
Highland Elementary School	Library	430 Venice Way	Inglewood	90302
Fairview Heights Baptist Church	Gymnasium	1215 Marlborough Ave	Inglewood	90302
True Vine Baptist Church	Fellowship Hall	1437 Centinela Ave	Inglewood	90302
Morningside High School	Flo Hyman	10500 Yukon Ave	Inglewood	90303
Ing'D Southside Christian Church	Fellowship Hall	3947 W 104 th St	Inglewood	90303
Crenshaw Imperial Shopping Center using Inglewood Community Police Center	Community Room	2900 W Imperial Hwy	Inglewood	90303
Lennox Tongan United Methodist Church	Fellowship Hall	4556 Lennox Blvd	Inglewood	90304
Lennox Park	Community Rm A&B	10828 Condon Ave	Inglewood	90304
True Friendship M B Church	Fellowship Hall	7901 Van Ness Ave	Inglewood	90305
Warren Lane Elementary School	Cafeteria	2602 W 79 th St	Inglewood	90305
Saint Bede Catholic Church	Parish Hall	215 Foothill Blvd	La Canada Flintridge	91011
La Canada Flintridge Country Club	Banquet Hall	5500 Godbey Dr	La Canada Flintridge	91011
Descanso Gardens	Vandicamp Hall	1418 Descanso Dr	La Canada Flintridge	91011
Crescenta La Canada Family YMCA	MPR	1930 Foothill Blvd	La Canada Flintridge	91011
La Canada High School	Auditorium	4463 Oak Grove Dr	La Canada Flintridge	91011
La Crescenta Library	Meeting Room	2809 Foothill Blvd	La Crescenta	91214
Monte Vista Elementary School	Cafetorium	2620 Orange Ave	La Crescenta	91214
Living Stones SDA Church	Fellowship Hall	6235 Honolulu Ave	La Crescenta	91214
First Baptist Church	Fellowship Hall	4441 La Crescenta Ave	La Crescenta	91214
Mountain Ave Elementary School	Auditorium	2307 Mountain Ave	La Crescenta	91214
Rosemont Middle School	Auditorium	4725 Rosemont Ave	La Crescenta	91214
Community Presbyterian Church	Jenks Hall	13701 Hillsborough Dr	La Mirada	90638
Eastwood Elementary School	MPR	15730 Pescados Dr	La Mirada	90638
Neff Park Barn	Boom Hall	14300 San Cristobal Dr	La Mirada	90638
La Mirada City Hall	Room A & B	13700 La Mirada Blvd	La Mirada	90638
Temple Beth Ohr	Social Hall	15721 Rosecrans Ave	La Mirada	90638

ផែនការគ្រប់គ្រងការបោះឆ្នោតខោនធី LOS ANGELES

បញ្ជីទីតាំងមណ្ឌលបោះឆ្នោតសំខាន់ៗ				
ឈ្មោះ	បន្ទប់	អាសយដ្ឋាន	ទីក្រុង	ហ្វីប កូដ ៖
Granada Heights Friend Church	Joy Hall	11818 La Mirada Blvd	La Mirada	90638
Fountain of Life Community Church	Stationary Fellowship Hall	13518 Biola Ave	La Mirada	90638
La Puente Community Center	MPR 22, 23, & 24	501 Glendora Avenue	La Puente	91744
Sunshine Park	Community Room	515 Deepmead Ave	La Puente	91744
St Stephen Baptist Church	Gymnasium	1718 Walnut Ave	La Puente	91744
Nogales High School	MPR	401 Nogales St	La Puente	91744
La Puente Senior Center	Dining Room	16001 Main St	La Puente	91744
Villacorta Elementary School	Cafeteria	17840 Villa Corta St	La Puente	91744
Sierra Vista Middle School	Rm 18 EXPO	15801 Sierra Vista Ct	La Puente	91744
Allen J. Martin Park	Community Room	14830 Giordano St	La Puente	91744
Rimgrove Park	Community Room	747 Rimgrove Dr	La Puente	91744
Hudson Adult Learning Center	Room 1	445 Glendora Ave	La Puente	91744
Nelson Elementary School	Cafeteria	330 N California Ave	La Puente	91744
Willow Adult Education Center	Cafeteria	14101 Nelson Ave	La Puente	91746
San Angelo Park Community Center	MPR	245 San Angelo Ave	La Puente	91746
Edgewood Academy Elementary School	Cafeteria	14135 Fairgrove Ave	La Puente	91746
Sunkist Elementary School	MPR	935 Mayland Avenue	La Puente	91746
Van Wig Elementary School	MPR	1151 Van Wig Ave	La Puente	91746
Don Julian Elementary School	Café	13855 Don Julian Rd	La Puente	91746
Bassett Park	Gymnasium	510 Vineland Ave	La Puente	91746
Sierra La Verne Country Club	Banquet Room/ Sierra View	6300 Country Club Dr	La Verne	91750
St John's Episcopal Church	Vicenti Hall	4745 Wheeler Ave	La Verne	91750
La Verne Heights Presbyterian Church	Laird Hall	1040 Base Line Rd	La Verne	91750
Lakes Community Center	Community Room	17520 Elizabeth Lake Rd	Lake Hughes	93532
Wilsona Elementary	McFerson Hall	41625 170 th St E	Lake Los Angeles	93535

ផែនការគ្រប់គ្រងការបោះឆ្នោតខោនធី LOS ANGELES

បញ្ជីទីតាំងមណ្ឌលបោះឆ្នោតសំខាន់ៗ				
ឈ្មោះ	បន្ទប់	អាសយដ្ឋាន	ទីក្រុង	ហ្សឺប កូដ ៖
Lake View Terrace Recreation Center	Community Room	11075 Foothill Blvd	Lake View Terrace	91342
William Burns Community Center	Activity Room	5510 Clark Ave	Lakewood	90712
Lakewood Country Club	Avalon Ballroom	3101 Carson St	Lakewood	90712
Lakewood Center Shopping Center	DO NOT USE	500 Lakewood Center Mall	Lakewood	90712
Lakewood City Hall	Maple Room	5050 Clark Ave	Lakewood	90712
Mayfair Park	Activity Room	5720 Clark Ave	Lakewood	90712
St. Timothy Lutheran Church	Parish Hall	4645 Woodruff Ave	Lakewood	90713
Lakewood High School	DO NOT USE	4400 Briercrest Ave	Lakewood	90713
Palm Park Community Center	Activity Room	12305 207 th St	Lakewood	90715
Bloomfield Park	Activity Room	21420 Pioneer Blvd	Lakewood	90715
Living Faith Church	Community Room	418 W Avenue J	Lancaster	93534
Grand Ballroom	Center Ballroom	44073 Sierra Hwy	Lancaster	93534
Lancaster Library	Meeting Room	601 W Lancaster Blvd	Lancaster	93534
Passion Christ Church	Fellowship Hall	1754 W Avenue L12	Lancaster	93534
YMCA Antelope Valley (Stanley Kleiner Activity Center)	Legacy Room	43001 10 th St	Lancaster	93534
Desert View Elementary School	Cafeteria	1555 W Avenue H10	Lancaster	93534
Lancaster City Hall	Council Chambers	44933 Fern Ave	Lancaster	93534
Lutheran Church the Master	Fellowship Hall	725 E Avenue J	Lancaster	93535
Piute Middle School	Gymnasium	425 E Avenue H11	Lancaster	93535
Antelope Valley Church	AV Reach	3830 W Avenue L8	Lancaster	93536
Mayflower Gardens	MPR	6570 W Avenue L12	Lancaster	93536
High Desert Regional Health Center	Conference Rooms 11A, 11B, 11C	335 East Avenue I	Lancaster	93536
George Lane Park	Community Room	5520 W Avenue L8	Lancaster	93536
Mark Twain Elementary School	MPR	3728 W 154 th St	Lawndale	90260
Addams Middle School	MPR	4535 W 153 rd Pl	Lawndale	90260
Alondra Community Regional Park	Community Room	3850 W Manhattan Beach Blvd	Lawndale	90260
Harold E Hofmann Community Center	Meeting Room 1 & 2	14700 Burin Ave	Lawndale	90260
Living Stone Cathedral of Worship	Fellowship Hall	37721 100 th St E	Littlerock	93543
Keppel Academy	MPR	9330 E Avenue U	Littlerock	93543

ផែនការគ្រប់គ្រងការបោះឆ្នោតខោនធី LOS ANGELES

បញ្ជីទីតាំងមណ្ឌលបោះឆ្នោតសំខាន់ៗ				
ឈ្មោះ	បន្ទប់	អាសយដ្ឋាន	ទីក្រុង	ហ្វីប កូដ ៖
Alpine Elementary School	Auditorium	8244 Pearblossom Hwy	Little Rock	93543
Calvary Assembly of God	Gymnasium	25501 Oak St	Lomita	90717
Bixby Park Community Center	Rm 1	130 Cherry Ave	Long Beach	90802
Covenant Manor	Community Room	600 E 4 th St	Long Beach	90802
Cesar E. Chavez Park	Social Hall	401 Golden Ave	Long Beach	90802
Second Samoan Church	Basement Hall	655 Cedar Ave	Long Beach	90802
Port of Long Beach Maintenance Building	Meeting Room	725 Harbor Plaza	Long Beach	90802
California State University-Chancellors Office	Conference Rm 1	401 Golden Shore, 6 th Floor	Long Beach	90802
Recreation Park Golf	Banquet Hall	5001 Deukmejian Dr	Long Beach	90804
Cambodian-American United Methodist Church	Fellowship Room	1700 Temple Ave	Long Beach	90804
St John Lutheran Church	Parish Hall	6698 Orange Ave	Long Beach	90805
Light & Life Christian Church	Community Center	5951 Downey Ave	Long Beach	90805
Grace Samoan Church of the Nazarene	Fellowship Hall	24 E 53 rd St	Long Beach	90805
Michelle Obama Library	Meeting Room	5870 Atlantic Ave	Long Beach	90805
Crossroads Church	Fellowship Hall	1900 E South St	Long Beach	90805
New Philadelphia AME Church	Fellowship Hall	6380 Orange Ave	Long Beach	90805
Lighthouse Christian Center	Dining Room	180 E 57 th St	Long Beach	90805
Carmelitos Community Center	MPR	851 Via Carmelitos	Long Beach	90805
United with Hope	Social Hall	5600 Linden Ave	Long Beach	90805
Veteran's Park	Activity Room	101 E 28 th St	Long Beach	90805
Gethsemane Baptist Church	Rm 106/108	6095 Orange Ave	Long Beach	90805
Stricklin/Snively Mortuary	Library	1952 Long Beach Blvd	Long Beach	90806
Martin Luther King Jr Park	Social Hall	1950 Lemon Ave	Long Beach	90806
Carpenters Union Hall	Meeting Hall	341 Wardlow Rd	Long Beach	90807
California Heights United Methodist Church	Hughes Hall	3759 Orange Ave	Long Beach	90807
Christian Life Church	Fellowship Hall	3400 Pacific Ave	Long Beach	90807
Faith Orthodox Presbyterian Church	Fellowship Hall	500 E San Antonio Dr	Long Beach	90807
Bixby Knolls Shopping Center	Retail Space 4456	4552 Atlantic Ave	Long Beach	90807

ផែនការគ្រប់គ្រងការបោះឆ្នោតខោនធី LOS ANGELES

បញ្ជីទីតាំងមណ្ឌលបោះឆ្នោតសំខាន់ៗ				
ឈ្មោះ	បន្ទប់	អាសយដ្ឋាន	ទីក្រុង	ហ្សឺប កូដ ៖
The Branch	Large Meeting Room	3445 N Studebaker Rd	Long Beach	90808
Long Beach Alliance Church	Church Lobby	3331 Palo Verde Ave	Long Beach	90808
Long Beach City College	MPR	4901 E Carson St	Long Beach	90808
St Thomas Canterbury Church	Fellowship Hall	5306 Arbor Rd	Long Beach	90808
Skylinks at Long Beach	Banquet Room	4800 E Wardlow Rd	Long Beach	90808
Pan American Park	Gymnasium	5157 Centralia St	Long Beach	90808
The Neighborhood Church	Fellowship Hall	3443 San Anseline Ave	Long Beach	90808
Philadelphian SDA Church	Fellowship Hall	2640 Santa Fe Ave	Long Beach	90810
American Gold Star Manor	Leonard Rec Hall	3021 Gold Star Dr	Long Beach	90810
Silverado Park	Gymnasium	1545 W 31 st St	Long Beach	90810
Long Beach Job Corps Center	Gymnasium	1903 Santa Fe Ave	Long Beach	90810
New Life Church of Nazarene	Fellowship Hall	1800 E Anaheim St	Long Beach	90813
Saint Mark Baptist Church	Fellowship Hall	1703 Lemon Ave	Long Beach	90813
Long Beach Rescue Mission	Large Meeting Room	1335 Pacific Ave	Long Beach	90813
Macarthur Park	Social Hall	1321 E Anaheim St	Long Beach	90813
New Hope Home	Dining Rm/ Rec Rm	1150 New York St	Long Beach	90813
Drake Park	Social Hall	951 Maine Ave	Long Beach	90813
First Baptist Church	Reception Center	1000 Pine Ave	Long Beach	90813
Chua Phat to Gotama Temple	Ancestor Room/ Buddha Hall	905 Orange Ave	Long Beach	90813
Our Saviours Lutheran Church	Fellowship Hall	370 Junipero Ave	Long Beach	90814
Hope Community Church	Fellowship Hall	1429 Clark Ave	Long Beach	90815
St Gregory's Episcopal Church	Fellowship Hall	6201 E Willow St	Long Beach	90815
El Dorado Park	Teen Center	2800 N Studebaker Rd	Long Beach	90815
Sato Academy	Cafeteria	1100 Iroquois Ave	Long Beach	90815
College Estates Park	Activity Room	810 Stevely Ave	Long Beach	90815
Isa Almasih El-Shaddai Church	Fellowship Hall Chapel	2041 Palo Verde Ave	Long Beach	90815
Roosevelt Park Building	Gymnasium	7600 Graham Ave	Los Angeles	90001
Salvation Army Siemon Family Community Center	Gymnasium	7651 S Central Ave	Los Angeles	90001
Ted Watkins Park	Gymnasium	1335 E 103 rd St	Los Angeles	90002

ផែនការគ្រប់គ្រងការបោះឆ្នោតខោនធី LOS ANGELES

បញ្ជីទីតាំងមណ្ឌលបោះឆ្នោតសំខាន់ៗ				
ឈ្មោះ	បន្ទប់	អាសយដ្ឋាន	ទីក្រុង	ហ្សឺប កូដ ៖
Fam 1 st Jordan Downs Recreation Center	MPR	9900 Grape St	Los Angeles	90002
St Lawrence Church	Fellowship Hall	10122 Compton Ave	Los Angeles	90002
Leon Washington Park	Community Center	8908 Maie Ave	Los Angeles	90002
La City Council District 15 th Office	Old Library	1513 E 103 rd St	Los Angeles	90002
Praises of Zion Baptist Church	MPR	8222 S San Pedro St	Los Angeles	90003
Ascot Library	Meeting Room	120 W Florence Ave	Los Angeles	90003
Hiram Of Tyre Grand Lodge	Assembly Hall	5900 S Broadway	Los Angeles	90003
Green Meadows Recreation Center	Gymnasium	431 E 89 th St	Los Angeles	90003
Fremont High School	Lobby / Foyer	7676 S San Pedro St	Los Angeles	90003
Watts Learning Center	Community Room	310 W 95 th St	Los Angeles	90003
The Oriental Mission Church	Vision Center	424 N Western Ave	Los Angeles	90004
Frank Del Olmo Elementary	MPR	100 N New Hampshire Ave	Los Angeles	90004
Third Street Elementary School	Auditorium	201 S June St	Los Angeles	90004
Saint Kevin Catholic Church	Parish Hall	4072 Beverly Blvd	Los Angeles	90004
Hollywood Japanese Cultural Institute	Annex Classroom	3929 Middlebury St	Los Angeles	90004
Harvard Blvd Elementary Sch	MPR	330 N Harvard Blvd	Los Angeles	90004
Virgil Middle School	Auditorium	152 N Vermont Ave	Los Angeles	90004
Alexandria Elementary Sch	Auditorium	4211 Oakwood Ave	Los Angeles	90004
Cahuenga Elementary School	MPR	220 S Hobart Blvd	Los Angeles	90004
Charles H Kim Elementary Sch	MPR	225 S Oxford Ave	Los Angeles	90004
Central American Resource Center (CARECEN)	Basement	2845 W 7 th St	Los Angeles	90005
Hungarian Reformed Church	Fellowship Hall	751 Crenshaw Blvd	Los Angeles	90005
Burroughs Middle School	Auditorium	600 S McCadden Pl	Los Angeles	90005
Wilshire United Methodist Church	Fellowship Hall	4350 Wilshire Blvd	Los Angeles	90005
Wilshire Park Elementary School	MPR	4063 Ingraham St	Los Angeles	90005

ផែនការគ្រប់គ្រងការបោះឆ្នោតខោនធី LOS ANGELES

បញ្ជីទីតាំងមណ្ឌលបោះឆ្នោតសំខាន់ៗ				
ឈ្មោះ	បន្ទប់	អាសយដ្ឋាន	ទីក្រុង	ហ្សឺប កូដ ៖
Wilshire Christian Manor	Lobby/ Community Room	616 S Normandie Ave	Los Angeles	90005
Normandie Recreation Center	Gymnasium	1550 S Normandie Ave	Los Angeles	90006
Angelica Lutheran Church	Auditorium	1345 S Burlington Ave	Los Angeles	90006
Hoover Recreation Center	Gymnasium	1010 W 25 th St	Los Angeles	90007
Coalition for Responsible Community Development (CRCD)	Room 106 /Tom Brad	3101 S Grand Ave	Los Angeles	90007
John Adams Middle School	Auditorium	151 W 30 th St	Los Angeles	90007
Los Angeles County Natural History Museum	Training Center	900 Exposition Blvd	Los Angeles	90007
Consolidated Board of Realists	Ballroom	3725 Don Felipe Dr	Los Angeles	90008
Jim Gilliam Recreational and Senior Center	Gymnasium	4000 S La Brea Ave	Los Angeles	90008
Christ The Good Shepherd Church	Parish Hall	3303 W Vernon Ave	Los Angeles	90008
Forty-Second St Elementary	Auditorium	4231 4 th Ave	Los Angeles	90008
Tom Bradley Magnet School	Auditorium	3875 Dublin Ave	Los Angeles	90008
Baldwin Hills Crenshaw Plaza Shopping Center	Community Room	3650 W Martin Luther King Jr Blvd	Los Angeles	90008
Hillcrest Dr Elementary School	Auditorium	4041 Hillcrest Dr	Los Angeles	90008
Korean Institute of Southern California	Auditorium	4900 Wilshire Blvd	Los Angeles	90010
Ross Snyder Recreation Center	Gymnasium	1501 E 41 st St	Los Angeles	90011
Fred Roberts Recreation Center	Gymnasium	4700 S Honduras St	Los Angeles	90011
Central Park Recreation Center	Gymnasium	1357 E 22 nd St	Los Angeles	90011
Trinity Recreation Center	Gymnasium	2415 Trinity St	Los Angeles	90011
Trinity Street Elementary Sch	Auditorium	3736 Trinity St	Los Angeles	90011
Slauson Multipurpose Center	Gymnasium	5306 S Compton Ave	Los Angeles	90011
Alpine Recreation Center	Gymnasium/ Lobby	817 Yale St	Los Angeles	90012
Japanese American National Museum	WFG Foyer	369 E 1 st St	Los Angeles	90012

ផែនការគ្រប់គ្រងការបោះឆ្នោតខោនធី LOS ANGELES

បញ្ជីទីតាំងមណ្ឌលបោះឆ្នោតសំខាន់ៗ				
ឈ្មោះ	បន្ទប់	អាសយដ្ឋាន	ទីក្រុង	ហ្សឺប កូដ ៖
La Plaza De Cultura Y Artes	Conference Rm 406	501 N Main St	Los Angeles	90012
Castelar Elementary School	Auditorium	840 Yale St	Los Angeles	90012
The Music Center	1 st Floor Lobby	135 N Grand Ave	Los Angeles	90012
Chinatown Library	Meeting Room	639 N Hill St	Los Angeles	90012
Elysian Therapeutic Rec	MPR	929 Academy Rd	Los Angeles	90012
Japanese American Cultural & Community Center	Doizaki Gallery	244 S San Pedro St	Los Angeles	90012
Evans Community Adult School	Cafeteria	717 N Figueroa St	Los Angeles	90012
County Administration	Conference Rm 140	500 W Temple St	Los Angeles	90012
Solano Ave Elementary School	MPR/ Library	615 Solano Ave	Los Angeles	90012
Grand Central Market	Basement	317 S Broadway	Los Angeles	90013
Toberman Recreation Center	Gymnasium	1725 Toberman St	Los Angeles	90015
Abram Friedman Occupational Center	Auditorium	1646 S Olive Street	Los Angeles	90015
LA Trade Tech College	Gymnasium	400 W Washington Blvd	Los Angeles	90015
Bob Hope Patriotic Hall	Dining Room	1816 S Figueroa St	Los Angeles	90015
Asian American Drug Abuse Program (AADAP)	Community Room	2900 Crenshaw Blvd	Los Angeles	90016
I Club Fais Do	Ballroom	5257 W Adams Blvd	Los Angeles	90016
West Angeles Cathedral (Church of God In Christ)	South Lobby	3600 Crenshaw Blvd	Los Angeles	90016
Cienega Elementary School	Auditorium	2611 S Orange Dr	Los Angeles	90016
Virginia Rd Elementary School	Auditorium	2925 Virginia Rd	Los Angeles	90016
Smyrna 7 th Day Adventist	Fellowship Hall	4394 W Washington Blvd	Los Angeles	90016
Baldwin Hills Library	Meeting Room	2906 S La Brea Ave	Los Angeles	90016
Vineyard Recreation Center	Gymnasium	2942 Vineyard Ave	Los Angeles	90016
Rancho Cienega Park Building	Child Care Center	5001 Rodeo Rd	Los Angeles	90016
Los Angeles Bahi Center	MPR	5755 Rodeo Rd	Los Angeles	90016
Marvin Ave Elementary School	Auditorium	2411 Marvin Ave	Los Angeles	90016
Episcopal Church of The Advent	Parish Hall	2614 S Longwood Ave	Los Angeles	90016

ផែនការគ្រប់គ្រងការបោះឆ្នោតខោនធី LOS ANGELES

បញ្ជីទីតាំងមណ្ឌលបោះឆ្នោតសំខាន់ៗ				
ឈ្មោះ	បន្ទប់	អាសយដ្ឋាន	ទីក្រុង	ហ្វីប កូដ ៖
Gratts Learning Academy	MPR	309 S Lucas Ave	Los Angeles	90017
Esperanza Elementary School	MPR	680 Little St	Los Angeles	90017
Miguel Contreras Learning Center	Auditorium	322 Lucas Ave	Los Angeles	90017
Washington Irving Library	MPR	4117 W Washington Blvd	Los Angeles	90018
Math and Science College Prep	MPR	3200 W Adams Blvd	Los Angeles	90018
Betty Hill Senior Citizen Center	Auditorium	3570 S Denker Ave	Los Angeles	90018
Birdielee Bright Elem School	Auditorium	1771 W 36 th St	Los Angeles	90018
Denker Recreation Center	Gymnasium	1550 W 35 th Pl	Los Angeles	90018
Loren Miller Recreation Center	Gymnasium	2717 Halldale Ave	Los Angeles	90018
Western Church of Los Angeles	Fellowship Hall	1218 S Fairfax Ave	Los Angeles	90019
Arlington Heights Elementary	Auditorium	1717 7 th Ave	Los Angeles	90019
Trinity Central Lutheran Church	Parish Hall	987 S Gramercy Pl	Los Angeles	90019
Alta Loma Elementary School	Library	1745 Vineyard Ave	Los Angeles	90019
Cochran Ave Baptist Church	Fellowship Hall	1304 S Cochran Ave	Los Angeles	90019
Los Angeles High School	Memorial Hall	4650 W Olympic Blvd	Los Angeles	90019
Ethiopian Christ Fellowship	Fellowship Hall	3405 W Pico Blvd	Los Angeles	90019
Shatto Recreation Center	Gymnasium	3191 W 4 th St	Los Angeles	90020
Dongguk Royal University	The Lotus Room	440 Shatto Pl	Los Angeles	90020
Islamic Center of Southern California	Fellowship Hall	434 S Vermont Ave	Los Angeles	90020
Mi Joo Yang Kog Church	Dining Hall	519 S Western Ave	Los Angeles	90020
Institute of Contemporary Art	Lobby Learning	1717 E 7 th St	Los Angeles	90021
East Los Angeles Library	Community Meeting Room	4837 E 3 rd St	Los Angeles	90022
East La Boys & Girls Club	Gymnasium	324 N McDonnell Ave	Los Angeles	90022

ផែនការគ្រប់គ្រងការបោះឆ្នោតខោនធី LOS ANGELES

បញ្ជីទីតាំងមណ្ឌលបោះឆ្នោតសំខាន់ៗ				
ឈ្មោះ	បន្ទប់	អាសយដ្ឋាន	ទីក្រុង	ហ្សឺប កូដ ៖
Wenger's Furniture Appliances Electronics	Main Space	4552 Whittier Blvd	Los Angeles	90022
Saybrook Park	Community Room	6250 E Northside Dr	Los Angeles	90022
Winter Gardens Elementary School	Cafeteria	1277 Ciela Ave	Los Angeles	90022
Garfield High School	Small Gymnasium	5101 E 6 th St	Los Angeles	90022
Lou Costello Recreation Center	Senior Center	3141 E Olympic Blvd	Los Angeles	90023
Ramon Garcia Recreation Center	Gymnasium	1016 S Fresno St	Los Angeles	90023
Weingart East LA YMCA	Aerobics Studio	2900 Whittier Blvd	Los Angeles	90023
Salazar Park	Gymnasium	3864 Whittier Blvd	Los Angeles	90023
Hammer Museum	Nimoy Studio	10899 Wilshire Blvd	Los Angeles	90024
Warner Elementary School	Auditorium	615 Holmby Ave	Los Angeles	90024
Stoner Recreation Center	Gymnasium	1835 Stoner Ave	Los Angeles	90025
Nora Sterry Elementary School	Auditorium	1730 Corinth Ave	Los Angeles	90025
Felicia Mahood Senior Center	Auditorium	11338 Santa Monica Blvd	Los Angeles	90025
Westwood Charter School	Auditorium	2050 Selby Ave	Los Angeles	90025
Brockton Avenue Elementary	Auditorium	1309 Armacost Ave	Los Angeles	90025
St Sebastian School	Cafeteria	1430 Federal Ave	Los Angeles	90025
Echo Deep Pool	Pool Deck East	1419 Colton St	Los Angeles	90026
Lake Street Community Center	Gymnasium	227 N Lake St	Los Angeles	90026
Bellevue Park Recreation Center	Gymnasium	826 N Lucile Ave	Los Angeles	90026
Silver Lake Recreation Center	Gymnasium	1850 W Silver Lake Dr	Los Angeles	90026
Echo Park Recreation Center	Gymnasium	1632 Bellevue Ave	Los Angeles	90026
Holy Virgin Mary Cathedral	Parish Hall	650 Micheltorena St	Los Angeles	90026
Logan Elementary School	Auditorium	1711 Montana St	Los Angeles	90026
Rosemont Ave Elementary School	Auditorium	421 N Rosemont Ave	Los Angeles	90026
Mayberry St Elementary School	Library	2414 Mayberry St	Los Angeles	90026
Belmont High School	Auditorium	1575 W 2 nd St	Los Angeles	90026

ផែនការគ្រប់គ្រងការបោះឆ្នោតខោនធី LOS ANGELES

បញ្ជីទីតាំងមណ្ឌលបោះឆ្នោតសំខាន់ៗ				
ឈ្មោះ	បន្ទប់	អាសយដ្ឋាន	ទីក្រុង	ហ្វីលីប កូដ ៖
Los Feliz United Methodist Church	Fellowship Hall	1800 N Western Ave	Los Angeles	90027
Los Feliz Elementary School	Auditorium	1740 N New Hampshire Ave	Los Angeles	90027
St Casimir Roman Church	Parish Hall	3855 Evans St	Los Angeles	90027
Masonic Lodge	Dining Room	1900 N Vermont Ave	Los Angeles	90027
Friendship Auditorium	Friendship Auditorium	3201 Riverside Dr	Los Angeles	90027
Los Angeles Zoo	Room B1-B2	5333 Zoo Dr	Los Angeles	90027
Hollywood Lutheran Church	Durkee Hall	1733 N New Hampshire Ave	Los Angeles	90027
Yucca Park Comm. Center	Community Room	6671 Yucca St	Los Angeles	90028
First Presbyterian-Hollywood	Upper Terrace	6054 Yucca St	Los Angeles	90028
Los Angeles City Council-Hollywood District	Community Room	6501 Fountain Ave	Los Angeles	90028
Grant Elementary School	Auditorium	1530 N Wilton Pl	Los Angeles	90028
Cheremoya Avenue Elementary School	Auditorium	6017 Franklin Ave	Los Angeles	90028
Selma Ave Elementary School	Auditorium	6611 Selma Ave	Los Angeles	90028
Salvation Army Corps Community Center – Hollywood	Gymnasium	5941 Hollywood Blvd	Los Angeles	90028
Lockwood Avenue Elementary School	MPR	4345 Lockwood Ave	Los Angeles	90029
Lemon Grove Recreation Center	Auditorium	4959 Lemon Grove Ave	Los Angeles	90029
Jewish Community Center	Gymnasium	1110 Bates Ave	Los Angeles	90029
Los Angeles City College	MPR A, B, C	855 N Vermont Ave	Los Angeles	90029
Hollywood Hotel	Ball Room	1160 N Vermont Ave	Los Angeles	90029
Kingsley Elementary School	MPR	5200 Virginia Ave	Los Angeles	90029
Ramona Elementary School	Auditorium	1133 N Mariposa Ave	Los Angeles	90029
Managed Career Solutions Inc (MCS)	Bungalow 4	4311 Melrose Avenue	Los Angeles	90029
Montecito Heights Recreation Center	Gymnasium	4545 Homer St	Los Angeles	90031
Lincoln Heights Senior Citizen Center	Recreation Room	2323 Workman St	Los Angeles	90031

ផែនការគ្រប់គ្រងការបោះឆ្នោតខោនធី LOS ANGELES

បញ្ជីទីតាំងមណ្ឌលបោះឆ្នោតសំខាន់ៗ				
ឈ្មោះ	បន្ទប់	អាសយដ្ឋាន	ទីក្រុង	ហ្វីប កូដ ៖
Lincoln Heights Youth Center	Conference/ Meeting Room	2911 Altura St	Los Angeles	90031
Church of The Epiphany	Parish Hall	2808 Altura St	Los Angeles	90031
Dorris Place Elementary School	Auditorium	2225 Dorris Pl	Los Angeles	90031
El Sereno Recreation Center	Auditorium	4721 Klamath St	Los Angeles	90032
Rose Hills Recreation Center	Auditorium	4530 Mercury Ave	Los Angeles	90032
California State University, Los Angeles	Library South 4048	5151 State University Dr	Los Angeles	90032
Barrio Action Youth & Family Center	Gymnasium	4927 Huntington Dr 200	Los Angeles	90032
Wilson High School	MPR	4500 Multnomah St	Los Angeles	90032
Sierra Park Elementary School	Auditorium	3170 Budau Ave	Los Angeles	90032
Hazard Recreation Center	Gymnasium	2230 Norfolk St	Los Angeles	90033
Hollenbeck Park Rec Center	Boyle Heights Room	415 S St Louis St	Los Angeles	90033
Boyle Heights Senior Center	Senior Center Room	2839 E 3 rd St	Los Angeles	90033
Wabash Recreation Center	Gymnasium	2765 Wabash Ave	Los Angeles	90033
Pecan Recreation Center	Gymnasium	127 S Pecan	Los Angeles	90033
State Street Recreation Center	Gymnasium	716 N State St	Los Angeles	90033
Evergreen Recreation Center	Gymnasium	2844 E 2 nd St	Los Angeles	90033
St Camillus Catholic Church Center	Hall	1911 Zonal Ave	Los Angeles	90033
Tenrikyo Mission	Dining Room	117 N Saratoga St	Los Angeles	90033
Aliso-Pico Recreation Center	Gymnasium / MPR	370 S Clarence St	Los Angeles	90033
Assumption Church	Hall	2832 Blanchard St	Los Angeles	90033
Ramona Gardens Clubhouse	Gymnasium	2830 Lancaster Ave	Los Angeles	90033
Boyle Heights City Hall	Community Room	2130 E 1 st St	Los Angeles	90033
LAC+USC Health Center (Conference Rooms)	Wellness Center	2051 Marengo St	Los Angeles	90033
Mendez High School	MPR	1200 Plaza Del Sol E	Los Angeles	90033
Palms Westminster Presbyterian Church	Fellowship hall	2908 Robertson Pl	Los Angeles	90034
St Mary In Palms	St Joseph Hall	3647 Watseka Ave	Los Angeles	90034

ផែនការគ្រប់គ្រងការបោះឆ្នោតខោនធី LOS ANGELES

បញ្ជីទីតាំងមណ្ឌលបោះឆ្នោតសំខាន់ៗ				
ឈ្មោះ	បន្ទប់	អាសយដ្ឋាន	ទីក្រុង	ហ្សឺប កូដ ៖
Alexander Hamilton High School	Auditorium	2955 S Robertson Blvd	Los Angeles	90034
Culver Palms Church of Christ	Fellowship Hall	9733 Venice Blvd	Los Angeles	90034
Iman Cultural Center	Community Room	3384 Motor Ave	Los Angeles	90034
Palms Elementary School	Auditorium	3520 Motor Ave	Los Angeles	90034
Charnock Rd Elementary School	Auditorium	11133 Charnock Rd	Los Angeles	90034
B'nai David Judea	Lobby	8906 W Pico Blvd	Los Angeles	90035
Claude Pepper Senior Center	Auditorium	1762 S La Cienega Blvd	Los Angeles	90035
National Council of Jewish Women	Auditorium	543 N Fairfax Ave	Los Angeles	90036
Pan Pacific Senior Act Center	Gymnasium	141 S Gardner St	Los Angeles	90036
Pan Pacific Park	North Gymnasium	7600 Beverly Blvd	Los Angeles	90036
Park La Brea	Meeting Room	475 S Curson Ave	Los Angeles	90036
Hancock Park Elementary School	Auditorium	408 S Fairfax Ave	Los Angeles	90036
Second AME Church	Fellowship Hall	5500 S Hoover St	Los Angeles	90037
Good Shepherd Missionary Baptist Church	Fellowship Hall	510 W 53 rd St	Los Angeles	90037
Figueroa Church of Christ	Hall	455 W 57 th St	Los Angeles	90037
St Cecilia Catholic Church	Parish Hall	4230 S Normandie Ave	Los Angeles	90037
Los Angeles Swimming Stadium	Comrie Hall	3980 Bill Robertson Ln	Los Angeles	90037
Manual Arts High School	Auditorium	4131 S Vermont Ave	Los Angeles	90037
Paradise Baptist Church	Queens Hall	5100 S Broadway	Los Angeles	90037
Hollywood Recreation Center	Gymnasium	1122 Cole Ave	Los Angeles	90038
Santa Monica Blvd Elementary School	Auditorium	1022 N Van Ness Ave	Los Angeles	90038
Chevy Chase Park Center	Auditorium	4165 Chevy Chase Dr	Los Angeles	90039
Elysian Valley Recreation Center	Gymnasium	1811 Ripple St	Los Angeles	90039
Allesandro Elementary School	Auditorium	2210 Riverside Dr	Los Angeles	90039
Atwater Elementary School	Auditorium	3271 Silver Lake Blvd	Los Angeles	90039
Citadel Outlets	Community Room	100 Citadel Dr	Los Angeles	90040

ផែនការគ្រប់គ្រងការបោះឆ្នោតខោនធី LOS ANGELES

បញ្ជីទីតាំងមណ្ឌលបោះឆ្នោតសំខាន់ៗ				
ឈ្មោះ	បន្ទប់	អាសយដ្ឋាន	ទីក្រុង	ហ្សឺប កូដ ៖
Yosemite Recreation Center	Yosemite Room	1840 Yosemite Dr	Los Angeles	90041
Eagle Rock Recreation Center	Gymnasium	1100 Eagle Vista Dr	Los Angeles	90041
Eagle Rock Plaza Shopping Center	Rm 108	2700 Colorado Blvd	Los Angeles	90041
Rockdale Elementary School	MPR	1303 Yosemite Dr	Los Angeles	90041
Highland Park Sr Citizen Ctr	Auditorium	6152 N Figueroa St	Los Angeles	90042
The York Manor	Main Room	4908 York Blvd	Los Angeles	90042
Arroyo Seco Library	Community Room	6145 N Figueroa St	Los Angeles	90042
All Saints Episcopal Church	Parish Hall	5619 Monte Vista St	Los Angeles	90042
San Pascual Steam Magnet	Parish Hall	815 San Pascual Ave	Los Angeles	90042
Yorkdale Elementary School	Auditorium	5657 Meridian St	Los Angeles	90042
St Ignatius Church	Fellowship Hall	6025 Monte Vista St	Los Angeles	90042
Christ Temple Cathedral	Fellowship Hall	3125 W 54 th St	Los Angeles	90043
Van Ness Recreation Center	Recreation Center	5720 2 nd Ave	Los Angeles	90043
54 th Street Elementary School	Auditorium	3816 W 54 th St	Los Angeles	90043
Grace United Methodist Church	Fellowship Hall	4112 W Slauson Ave	Los Angeles	90043
Bret Harte Middle School	Boys Gymnasium	9301 S Hoover St	Los Angeles	90044
Algin Sutton Recreation Center	Gymnasium	8800 S Hoover Ave	Los Angeles	90044
Mount Carmel Recreation Center	MPR	830 W 70 th St	Los Angeles	90044
West Athens Elementary School	Auditorium	1110 W 119 th St	Los Angeles	90044
Raymond Ave Elementary School	Auditorium	7511 S Raymond Ave	Los Angeles	90044
Four Points by Sheraton Hotel	Diego Ballroom	9750 Airport Blvd	Los Angeles	90045
Cowan Ave Elementary School	Classroom	7615 Cowan Ave	Los Angeles	90045
Westchester Recreation Center	Gymnasium	7000 W Manchester Ave	Los Angeles	90045
Westchester Family YMCA Annex	Meeting Room Hall	8015 S Sepulveda Blvd	Los Angeles	90045
The Proud Bird	Doolittle Room	11022 Aviation Blvd	Los Angeles	90045

ផែនការគ្រប់គ្រងការបោះឆ្នោតខោនធី LOS ANGELES

បញ្ជីទីតាំងមណ្ឌលបោះឆ្នោតសំខាន់ៗ				
ឈ្មោះ	បន្ទប់	អាសយដ្ឋាន	ទីក្រុង	ហ្សឺប កូដ ៖
Council Member 11 th District	Community Room	7166 W Manchester Ave	Los Angeles	90045
Loyola Marymount University	East Atrium Space	1 Loyola Marymount University Dr	Los Angeles	90045
Poinsettia Recreation Center	Gymnasium	7341 Willoughby Ave	Los Angeles	90046
International Cinematographers	MPR	7755 Sunset Blvd	Los Angeles	90046
Fairfax Senior Citizen Center	Auditorium	7929 Melrose Ave	Los Angeles	90046
Melrose Elementary School	Auditorium	731 N Detroit St	Los Angeles	90046
Will & Ariel Durant Library	Community Room	7140 W Sunset Blvd	Los Angeles	90046
Laurel Elementary School	Auditorium	925 N Hayworth Ave	Los Angeles	90046
Wonderland Av Elem School	MPR	8510 Wonderland Ave	Los Angeles	90046
Fairfax High School	Rotunda Room	7850 Melrose Ave	Los Angeles	90046
Chester Washington Golf Course	Ballroom	1930 W 120 th St	Los Angeles	90047
Mt Tabor Baptist Church	Gold Room	6614 S Western Ave	Los Angeles	90047
Jesse Owens Park	Gymnasium	9651 S Western Ave	Los Angeles	90047
Los Angeles Southwest College	MPR	1600 W Imperial Hwy	Los Angeles	90047
Faith United Methodist Church	Fellowship Hall	2115 West 182 nd St	Los Angeles	90047
Jackie Tatum/Harvard Recreation Center	Gymnasium	1535 W 62 nd St	Los Angeles	90047
Bethel AME Church	AA Morgan Fellowship Hall	7900 S Western Ave	Los Angeles	90047
Washington High School	Main Gymnasium	10860 South Denker Ave	Los Angeles	90047
Carthay Center Elem School	Auditorium	6351 W Olympic Blvd	Los Angeles	90048
Rosewood Elementary School	Auditorium	503 N Croft Ave	Los Angeles	90048
Brentwood Presbyterian Church	Fellowship Hall/ Gymnasium	12000 San Vicente Blvd	Los Angeles	90049
Leo Baeck Temple	Social Hall	1300 N Sepulveda Blvd	Los Angeles	90049
Village Lutheran Church	Fellowship Hall	343 Church Ln	Los Angeles	90049
Barrington Recreation Center	Gymnasium	333 S Barrington Ave	Los Angeles	90049
Ladera Park Building	Community Room	6027 Ladera Park Ave	Los Angeles	90056

ផែនការគ្រប់គ្រងការបោះឆ្នោតខោនធី LOS ANGELES

បញ្ជីទីតាំងមណ្ឌលបោះឆ្នោតសំខាន់ៗ				
ឈ្មោះ	បន្ទប់	អាសយដ្ឋាន	ទីក្រុង	ហ្សឺប កូដ ៖
St Mary's Et Orthodox Church	Wolde Giorgis Hall	5707 Shenandoah Ave	Los Angeles	90056
La Fayette Sr Citizen Center	Club Room A	625 S La Fayette Park PI	Los Angeles	90057
Precious Blood Church	Parish Hall	435 S Occidental Blvd	Los Angeles	90057
Union Av Elementary School	Auditorium	150 S Burlington Ave	Los Angeles	90057
Verbum Dei High School	Gymnasium	11100 S Central Ave	Los Angeles	90059
Watts Labor Community Action Committee – Administration (WLCAC)	Phoenix Hall	10950 S Central Ave	Los Angeles	90059
Enterprise Park	Gymnasium	13055 Clovis Ave	Los Angeles	90059
G. Washington Carver Park	Community Room	1400 E 118 th St	Los Angeles	90059
Imperial Courts Recreation Center	Gymnasium	2250 E 114 th St	Los Angeles	90059
Martin Luther King Jr Outpatient Center	Conference Room	12012 S Compton Avenue	Los Angeles	90059
109 th St Recreation Center	Gymnasium	1464 E 109 th St	Los Angeles	90059
Macedonia Baptist Church	Fellowship Hall	1751 E 114 th St	Los Angeles	90059
Maxine Waters Emp Prep Center	Rm 101C/ Student Lounge	10925 S Central Ave	Los Angeles	90059
AC Bilbrew Library	Meeting Room	150 E El Segundo Blvd	Los Angeles	90061
Vanguard Learning Center	Auditorium	13305 S San Pedro St	Los Angeles	90061
Athens Park	MPR	12603 S Broadway	Los Angeles	90061
122 nd St Elementary School	Auditorium	405 E 122 nd St	Los Angeles	90061
Willowbrook Senior Center	Classroom 100	12915 Jarvis Ave	Los Angeles	90061
Estelle Van Meter Multipurpose Senior Center	MPR	7600 S Avalon Blvd	Los Angeles	90061
Testimonial Cathedral COGIC	Dining Room/ Social Hall	5701 S Western Ave	Los Angeles	90062
Exposition Park Library	Meeting Room	3900 S Western Ave	Los Angeles	90062
Martin Luther King Rec Center	Community Room	3916 S Western Ave	Los Angeles	90062
Harrison Elementary School	Auditorium	3529 City Terrace Dr	Los Angeles	90063
City Terrace Park	Social Hall	1126 Hazard Ave	Los Angeles	90063
Kennedy Elementary School	MPR	4010 Ramboz Dr	Los Angeles	90063

ផែនការគ្រប់គ្រងការបោះឆ្នោតខោនធី LOS ANGELES

បញ្ជីទីតាំងមណ្ឌលបោះឆ្នោតសំខាន់ៗ				
ឈ្មោះ	បន្ទប់	អាសយដ្ឋាន	ទីក្រុង	ហ្វីលីប កូដ ៖
East L A Community Center	MPR	133 N Sunol Dr	Los Angeles	90063
The Riveter	1 st Floor Open Space	2236 S Barrington Ave	Los Angeles	90064
St Andrew's Lutheran Church	Fellowship Hall	11555 National Blvd	Los Angeles	90064
Riddick Youth Center	Recreation Hall	2634 Overland Ave	Los Angeles	90064
Palms Recreation Center	Auditorium	2950 Overland Ave	Los Angeles	90064
Liberal Arts Masonic Lodge 677	Dining Room	2244 Westwood Blvd	Los Angeles	90064
Cypress Park Recreation Center	Auditorium	2630 Pepper Ave	Los Angeles	90065
Glassell Park and Recreation Center	Gymnasium	3650 Verdugo Rd	Los Angeles	90065
Loreto St School	Auditorium	3408 Arroyo Seco Ave	Los Angeles	90065
Saint Bedes Episcopal Church	Luther Hall	3590 Grand View Blvd	Los Angeles	90066
Vintage Faith Foursquare Church	Sanctuary	12668 Washington Blvd	Los Angeles	90066
Mar Vista Recreation Center	Auditorium	11430 Woodbine St	Los Angeles	90066
Culver Community Church	Foyer	11312 Washington Blvd	Los Angeles	90066
Marina Del Rey Middle School	MPR/ Library	12500 Braddock Dr	Los Angeles	90066
Westfield	Community Room	10250 Santa Monica Blvd	Los Angeles	90067
Junior Achievement	Finance Park	6250 Forest Lawn Dr	Los Angeles	90068
Hollywood American Legion 43	Cabaret Room	2035 N Highland Ave	Los Angeles	90068
Roscomare Road Elem School	Cafetorium	2425 Roscomare Rd	Los Angeles	90077
Promenade at Howard Hughes Center	Rm 209	6080 Center Drive	Los Angeles	90230
Palisades Recreation Center	Small Gymnasium	851 Alma Real Dr, Pacific Palisades,	Los Angeles	90272
San Pedro High School	Auditorium Foyer	1001 W 15 th St	Los Angeles	90731
Castlebay Lane Charter Elementary School	Performing Arts Center	19010 Castlebay Ln	Los Angeles	91326
El Cariso County Regional Park	MPR	13100 Hubbard St	Los Angeles	91342
Sepulveda Church of Christ	Activity Room	8500 Haskell Ave	Los Angeles	91343
Studio City Recreation Center	MPR	12621 Rye St	Los Angeles	91604

ផែនការគ្រប់គ្រងការបោះឆ្នោតខោនធី LOS ANGELES

បញ្ជីទីតាំងមណ្ឌលបោះឆ្នោតសំខាន់ៗ				
ឈ្មោះ	បន្ទប់	អាសយដ្ឋាន	ទីក្រុង	ហ្សឺប កូដ ៖
Los Nietos Middle School	Cafeteria	11425 Rivera Rd	Los Nietos	90606
Lynwood City Hall	Bateman Hall (Thompson Auditorium)	11331 Ernestine Ave	Lynwood	90262
City of Lynwood Youth Center	Gymnasium	11409 Birch St	Lynwood	90262
Lynwood Middle School	Gymnasium	12124 Bullis Rd	Lynwood	90262
Will Rogers Elementary School	MPR	11220 Duncan Ave	Lynwood	90262
Webster Elementary School	MPR	3602 Winter Canyon Rd	Malibu	90265
Malibu High School	Stage	30215 Morning View Dr	Malibu	90265
Fire Camp #8	Cafeteria	1960 Rambla Pacifico	Malibu	90265
Malibu Bluffs Park	Main Room	24250 Pacific Coast Hwy	Malibu	90265
Journey of Faith	Next Steps	1243 Artesia Blvd	Manhattan Beach	90266
Manhattan Beach Middle School	MPR	1501 N Redondo Ave	Manhattan Beach	90266
Joslyn Community Center	Auditorium	1601 Valley Dr	Manhattan Beach	90266
First Lutheran Church	Sanctuary	1100 N Poinsettia Ave	Manhattan Beach	90266
Robinson Elementary School	Cafeteria	80 Morningside Dr	Manhattan Beach	90266
Pennekamp Elementary School	MPR/ Cafeteria	110 S Rowell Ave	Manhattan Beach	90266
The Riveter Marina Del Rey	Meeting Room	4505 Glencoe Ave	Marina Del Rey	90292
Burton Chace Park	Auditorium	13650 Mindanao Way	Marina Del Rey	90292
First Baptist Church of Maywood	Lyman Hall	3759 E 057 th St	Maywood	90270
Southeast Rio Vista YMCA	Assembly Room	4801 E 58 th St	Maywood	90270
Laborers Union Local 300	Hall west	14800 Devonshire St	Mission Hills	91345
San Jose Elementary School	Auditorium	14928 Clymer St	Mission Hills	91345
Calvary Grace Church	Fellowship Hall	2520 Peck Rd	Monrovia	91016
Monrovia High School /Career Center	Rm 210	845 W Colorado Blvd	Monrovia	91016
Monrovia Public Library	Community Room	321 S Myrtle Ave	Monrovia	91016

ផែនការគ្រប់គ្រងការបោះឆ្នោតខោនធី LOS ANGELES

បញ្ជីទីតាំងមណ្ឌលបោះឆ្នោតសំខាន់ៗ				
ឈ្មោះ	បន្ទប់	អាសយដ្ឋាន	ទីក្រុង	ហ្វីប កូដ ៖
Monrovia Community Center	Kay Dalton Room	119 W Palm Ave	Monrovia	91016
Quiet Cannon	Sunset Room	901 Via San Clemente	Montebello	90640
Montebello Elks Lodge 2051	Hall	506 W Whittier Blvd	Montebello	90640
Senior Citizen Center	Main Hall	115 S Taylor Ave	Montebello	90640
Cathy Hensel Youth Center	Gymnasium	236 S George Hensel Dr	Montebello	90640
Eastmont Intermediate School	Choir Rm 51	400 Bradshawe St	Montebello	90640
Applied Technology Center High School	MPR	1200 Mines Ave	Montebello	90640
Brightwood Elementary School	Cafeteria	1701 Brightwood St	Monterey Park	91754
Robert Hill Lane Elementary	Auditorium	1500 Ave Cesar Chavez	Monterey Park	91754
St. Thomas Aquinas Catholic Church	Parish Hall	1501 S Atlantic Blvd	Monterey Park	91754
Shepherd of The Hills UMC	Wesley Hall	333 S Garfield Ave	Monterey Park	91754
Praise Alive Worship Center	Extension Room	201 S New Ave	Monterey Park	91755
Sierra Vista Park	Main Room	311 N Rural Dr	Monterey Park	91755
Garvey Ranch Park	Community Room	781 S Orange Ave	Monterey Park	91755
Mountview Retirement Home	Lounge	2640 Honolulu Ave	Montrose	91020
Light on The Corner	Fellowship Hall	1911 Waltonia Dr	Montrose	91020
American Legion Post #507	Meeting Hall	24527 Spruce St	Newhall	91321
Old Town Newhall Library	MPR	22704 9 th St	Newhall	91321
Valley View Elementary School	MPR	19414 Sierra Estates Dr	Newhall	91321
William S. Hart Ranch and Museum	Heart Hall	24151 Newhall Ave	Newhall	91321
Peachland Ave Elementary Sch	MPR	24800 Peachland Ave	Newhall	91321
Our Lady Perpetual Help Church	Conference Room	23233 Lyons Ave	Newhall	91321
Newhall Community Center	MPR	22421 Market Street	Newhall	91321
Pico Canyon Elementary School	Library	25255 Pico Canyon Rd	Newhall	91381

ផែនការគ្រប់គ្រងការបោះឆ្នោតខោនធី LOS ANGELES

បញ្ជីទីតាំងមណ្ឌលបោះឆ្នោតសំខាន់ៗ				
ឈ្មោះ	បន្ទប់	អាសយដ្ឋាន	ទីក្រុង	ហ្វីប កូដ ៖
James Monroe High School	MPR	9229 Haskell Ave	North Hills	91343
Mayall St Elementary School	Auditorium	16701 Mayall St	North Hills	91343
Langdon Ave Elementary School	Auditorium	8817 Langdon Ave	North Hills	91343
Sepulveda Middle School	Evans Hall	15330 Plummer St	North Hills	91343
Korean Church of North Los Angeles	Fellowship Hall	8756 Woodley Ave	North Hills	91343
North Hollywood Recreation Center	Senior Center	11430 Chandler Blvd	North Hollywood	91601
St Paul First Lutheran Church	Gymnasium	5244 Tujunga Ave	North Hollywood	91601
Maurice Sendak Elementary	Library	11414 Tiara St	North Hollywood	91601
Masonic Lodge	Banquet Hall	5122 Tujunga Ave	North Hollywood	91601
North Weddington Recreation Center	Gymnasium	10844 Acama St	North Hollywood	91602
Wat Thai Temple	Rm 201 – 203	12909 Cantara St	North Hollywood	91605
St Paul Catholic Church	Big Hall	13050 Vanowen St	North Hollywood	91605
Madison Middle School	Auditorium	13000 Hart St	North Hollywood	91605
Strathern Elementary School	Auditorium	7939 Saint Clair Ave	North Hollywood	91605
Valley Plaza Recreation Center	Gymnasium	12240 Archwood St	North Hollywood	91606
Roy Romer Middle School	MPR	6501 Laurel Canyon Blvd	North Hollywood	91606
Victory BI Elementary School	Auditorium	6315 Radford Ave	North Hollywood	91606
Northridge Fashion Center Shopping Center	Charming Charlie Rm 130	9301 Tampa Ave	Northridge	91324
Nobel Middle School	MPR	9950 Tampa Ave	Northridge	91324
Dearborn St Elementary School	Auditorium	9240 Wish Ave	Northridge	91325
Northridge Academy High School	Gymnasium	9601 Zelzah Ave	Northridge	91325
New Life Church of the Nazarene	Sanctuary	10650 Reseda Blvd	Northridge	91326
In Christ Community Church	Banquet Hall	19514 Rinaldi St	Northridge	91326

ផែនការគ្រប់គ្រងការបោះឆ្នោតខោនធី LOS ANGELES

បញ្ជីទីតាំងមណ្ឌលបោះឆ្នោតសំខាន់ៗ				
ឈ្មោះ	បន្ទប់	អាសយដ្ឋាន	ទីក្រុង	ហ្វីលីប កូដ ៖
Beckford Av Elementary School	Auditorium	19130 Tulsa St	Northridge	91326
Norwalk Masonic Center	Dining Room	12345 Rosecrans Ave	Norwalk	90650
Cerritos College	Public Affairs Bldg Conference Rm	11110 Alondra Blvd	Norwalk	90650
Norwalk Regional Library	Meeting Room	12350 Imperial Hwy	Norwalk	90650
St John of God Church	Fellowship Hall	13819 Pioneer Blvd	Norwalk	90650
New River Elementary School	MPR	13432 Halcourt Ave	Norwalk	90650
John Glenn High School	Gymnasium	13520 Shoemaker Ave	Norwalk	90650
Edmondson Elementary School	MPR	15121 Grayland Ave	Norwalk	90650
Johnston Elementary School	MPR	13421 Fairford Ave	Norwalk	90650
American Legion Post 359	Meeting Room	11986 Front St	Norwalk	90650
Norwalk Presbyterian Church	Fellowship Hall	11345 Rosecrans Ave	Norwalk	90650
Doubletree Hilton	Estate & Chateau	13111 Sycamore Dr	Norwalk	90650
Sanatan Dharma Temple	Hall	15311 Pioneer Blvd	Norwalk	90650
Norwalk Arts & Sports Complex	Rich Rehearsal Hall	13200 Clarkdale Ave	Norwalk	90650
Bel Air Bay Club	Dining Room	16801 Pacific Coast Hwy	Pacific Palisades	90272
Palisades Charter High School	Mercer Hall	15777 Bowdoin St	Pacific Palisades	90272
Palisades Lutheran Church	Narthex	15905 Sunset Blvd	Pacific Palisades	90272
David M. Gonzales Recreation Center	Gymnasium	10943 Herrick Ave	Pacoima	91331
Pacoima Library	Meeting Room	13605 Van Nuys Blvd	Pacoima	91331
Telfair Avenue Elementary	MPR	10975 Telfair Ave	Pacoima	91331
Pacoima Community Center	Community Room	11243 Glenoaks Blvd	Pacoima	91331
Alicia Broadous-Duncan Senior Center	MPR	11300 Glenoaks Blvd	Pacoima	91331
Masonic Lodge	Dining Room	2231 E Avenue Q	Palmdale	93550
Palmdale B P O E Lodge 2027	Meeting Room	2705 E Avenue Q	Palmdale	93550
St Mary's Catholic Church	Parish Hall	1600 E Avenue R 4	Palmdale	93550
Palmdale High School	Independent Study Room	2137 E Avenue R	Palmdale	93550
Sage Intermediate	Library	38060 20 th St E	Palmdale	93550

ផែនការគ្រប់គ្រងការបោះឆ្នោតខោនធី LOS ANGELES

បញ្ជីទីតាំងមណ្ឌលបោះឆ្នោតសំខាន់ៗ				
ឈ្មោះ	បន្ទប់	អាសយដ្ឋាន	ទីក្រុង	ហ្វីប កូដ ៖
Oak Tree Community Day School	MPR	37230 037 th St	Palmdale	93550
Tamarisk Elementary School	Cafeteria	1834 E Avenue Q 5	Palmdale	93550
Cactus Intermediate School	Lobby	3243 E Avenue R 8	Palmdale	93550
Palmdale Learning Plaza	Library	38043 Division St	Palmdale	93550
Joshua Hills Elementary School	Cafeteria Stage	3030 Fairfield Ave	Palmdale	93550
Palmdale City Hall	Cultural Center Joshua Room	38300 Sierra Hwy	Palmdale	93550
Palmdale Court House	Department A14	38256 Sierra Hwy	Palmdale	93550
Desert Willow Intermediate	Library	36555 Sunny Ln	Palmdale	93550
Gregg Anderson Academy	Community Center	5151 Avenue N-8	Palmdale	93551
Golden Poppy Elementary School	Gymnasium	37802 Rockie Ln	Palmdale	93552
Mesquite Elementary School	Cafeteria	37622 43 rd St	Palmdale	93552
Stephen Sorensen County Park	Gymnasium	16801 E Ave P	Palmdale	93591
Stephen Sorensen County Park	MPR	16801 E Ave P	Palmdale	93591
Lake Los Angeles Elementary School	Cafeteria / MPR	16310 E Ave Q	Palmdale	93591
Palos Verdes Intermediate	MPR	2161 Via Olivera	Palos Verdes Estates	90274
Palos Verdes High School	MPR	600 Cloyden Rd	Palos Verdes Peninsula	90274
South Coast Botanic Gardens	Frances Young Hall	26300 Crenshaw Blvd	Palos Verdes Peninsula	90274
Lunada Bay Elementary	MPR	520 Paseo Lunado	Palos Verdes Peninsula	90274
Mid Valley Senior Center	Main Gymnasium	8801 Kester Ave	Panorama City	91402
Sepulveda Recreation Center	Gymnasium	8825 Kester Ave	Panorama City	91402
Liggett Elementary School	Auditorium	9373 Moonbeam Ave	Panorama City	91402
Goodwill Southern California	Community Room	14565 Lanark St	Panorama City	91402
Ranchito Ave Elementary School	Auditorium	7940 Ranchito Ave	Panorama City	91402
Our Lady Rosary School	Church Hall	14813 Paramount Blvd	Paramount	90723

ផែនការគ្រប់គ្រងការបោះឆ្នោតខោនធី LOS ANGELES

បញ្ជីទីតាំងមណ្ឌលបោះឆ្នោតសំខាន់ៗ				
ឈ្មោះ	បន្ទប់	អាសយដ្ឋាន	ទីក្រុង	ហ្សឺប កូដ ៖
Progress Park Recreation Center	Auditorium	15500 Downey Ave	Paramount	90723
Keppel Elementary School	Class Rm 1 & 2	6630 Mark Keppel St	Paramount	90723
Gaines Elementary School	Cafeteria	7340 Jackson St	Paramount	90723
Paramount Park Gym	Meeting Room	14400 Paramount Blvd	Paramount	90723
Pasadena City Hall	Council Chambers	100 N Garfield Ave	Pasadena	91101
First United Methodist Church	Great Hall	500 E Colorado Blvd	Pasadena	91101
Villa Parke Community Center	Auditorium	363 E Villa St	Pasadena	91101
Red Hen Press	Literary Center	1540 Lincoln Ave	Pasadena	91103
First AME Church-Pasadena	Fellowship Hall	1700 N Raymond Ave	Pasadena	91103
Cleveland Elementary School	Cafetorium	524 Palisade St	Pasadena	91103
Robinson Park Recreation Center	MPR	1081 N Fair Oaks Ave	Pasadena	91103
New Revelation Baptist Church	Youth Chapel	855 N Orange Grove Blvd	Pasadena	91103
New Horizon School	Auditorium	651 N Orange Grove Blvd	Pasadena	91103
Imperial Venue – Banquet Hall	Ball Room	1175 N Lake Ave	Pasadena	91104
Westminster Presbyterian Church	Morrison Hall	1757 N Lake Ave	Pasadena	91104
Art Center College of Design – 870 Building	Lobby Area	870 S Raymond Ave	Pasadena	91105
Holliston United Methodist Church	Randal Scott Hall	1305 E Colorado Blvd	Pasadena	91106
Trinity Lutheran Church	Gymnasium	997 E Walnut St	Pasadena	91106
Boston Center of Performing Arts	Lobby	70 N Mentor Ave	Pasadena	91106
Pasadena City College	Circadian Rm C145	1570 E Colorado Blvd	Pasadena	91106
First Church of The Nazarene	Rm 246	3700 E Sierra Madre Blvd	Pasadena	91107
First Taiwanese Presbyterian Church	Social Hall	2425 Seneca St	Pasadena	91107
Victory Park	Gymnasium	2575 Paloma St	Pasadena	91107
Eaton Canyon Nature Center	Auditorium	1750 N Altadena Dr	Pasadena	91107
Pearblossom Elementary School	Auditorium/ Cafeteria	12828 E Avenue W	Pearblossom	93553

ផែនការគ្រប់គ្រងការបោះឆ្នោតខោនធី LOS ANGELES

បញ្ជីទីតាំងមណ្ឌលបោះឆ្នោតសំខាន់ៗ				
ឈ្មោះ	បន្ទប់	អាសយដ្ឋាន	ទីក្រុង	ហ្វីប កូដ ៖
Pico Park Community Center	Auditorium A, B & C	9528 Beverly Blvd	Pico Rivera	90660
Pico Rivera Library	Meeting Room	9001 Mines Ave	Pico Rivera	90660
Rivera Park	Community Rec Center Auditorium	9530 Shade Lane	Pico Rivera	90660
Durfee Elementary School	Cafeteria and Staff Room	4220 Durfee Ave	Pico Rivera	90660
Birney Elementary School	Cafeteria	8501 Orange Ave	Pico Rivera	90660
South Ranchito Elementary School	Cafeteria	5241 Passons Blvd	Pico Rivera	90660
City of Pico Rivera Parks and Recreation Department – Senior Center	Rm 2	9200 Mines Ave	Pico Rivera	90660
Montebello Gardens Elem School	Cafetorium	4700 Pine St	Pico Rivera	90660
Magee Elementary School	Cafeteria	8200 Serapis Ave	Pico Rivera	90660
Pico Rivera City Hall	Council Chambers	6615 Passons Blvd	Pico Rivera	90660
Dockweiler Youth Center	Community Room A-B-C	12505 Vista Del Mar	Playa Del Rey	90293
Ranch Hills Elementary School	Cafeteria	2 Trabuco Pl	Pomona	91766
Mendoza Center	Auditorium	851 S Hamilton Blvd	Pomona	91766
Simons Middle School	Library	900 E Franklin Ave	Pomona	91766
Madison Elementary School	Cafeteria	351 W Phillips Blvd	Pomona	91766
Youth and Family Club of Pomona Valley	Gymnasium	1420 S Garey Ave	Pomona	91766
Westmont Park Recreation Center	Community Room	1808 W 9 th St	Pomona	91766
Washington Park Community Center	Main Room	865 E Grand Ave	Pomona	91766
Philadelphia Park Community Center	Main Room	700 E Philadelphia St	Pomona	91766
New Life Community Church	Elevate Youth Room	275 E Foothill Blvd	Pomona	91767
From the Heart Church	Stationary West Wing	655 N Mills Ave	Pomona	91767
Kingsley Elementary School	Cafeteria	1170 N Washington Ave	Pomona	91767
Village @ Indian Hill	Village Conference	1469 E Holt Ave	Pomona	91767
Palomares Park	Senior Center	499 E Arrow Hwy	Pomona	91767
Lincoln Ave Community Church	Timmer Hall	1547 Lincoln Ave	Pomona	91767

ផែនការគ្រប់គ្រងការបោះឆ្នោតខោនធី LOS ANGELES

បញ្ជីទីតាំងមណ្ឌលបោះឆ្នោតសំខាន់ៗ				
ឈ្មោះ	បន្ទប់	អាសយដ្ឋាន	ទីក្រុង	ហ្វីលីប កូដ ៖
Shield of Faith Christian Ctr	Fellowship Hall	1750 W Holt Ave	Pomona	91768
La County Fairplex	KOA Clubhouse	1101 W McKinley Ave	Pomona	91768
California State Polytechnic University – Pomona	URSA Minor Room	3801 W Temple Ave	Pomona	91768
Ganesha Park Community Center	Community Center	1575 N White Ave	Pomona	91768
North Valley Family YMCA	Community Room 2	11336 Corbin Ave	Porter Ranch	91326
Dominguez Hills Estates	Club House	19009 S Laurel Park Rd	Rancho Dominguez	90220
Peninsula Community Church	Pit Room	5640 Crestridge Rd	Rancho Palos Verdes	90275
Miraleste Intermediate School	Gymnasium	29323 Palos Verdes Dr	Rancho Palos Verdes	90275
Vista Grande Elementary School	MPR	7032 Purpleridge Dr	Rancho Palos Verdes	90275
Cornerstone at Pedregal School	MPR	6069 Groveoak Pl	Rancho Palos Verdes	90275
Ascension Lutheran Church	Social Hall	26231 Silver Spur Rd	Rancho Palos Verdes	90275
Pacific Unitarian Church	Fellowship Hall	5621 Montemalaga Dr	Rancho Palos Verdes	90275
Ladera Linda Community Center	MPR	32201 Forrestal Dr	Rancho Palos Verdes	90275
Miraleste Library	Main Floor	29089 Palos Verdes Dr E	Rancho Palos Verdes	90275
Parras Middle School	MPR	200 N Lucia Ave	Redondo Beach	90277
Beach Cities Health District	Redondo Rm & Beach Cities Rm	514 N Prospect Ave	Redondo Beach	90277
St Andrews Presbyterian Church	Youth Center / Foyer	301 Avenue D	Redondo Beach	90277
Redondo Beach Main Library	Meeting Room	303 N Pacific Coast Hwy	Redondo Beach	90277
Redondo Beach Center for Spiritual Learning	Richelieu Hall	907 Knob Hill Ave	Redondo Beach	90277
El Retiro Park	Activity Room	126 Vista Del Parque	Redondo Beach	90277
Tulita Elementary School	Stage	1520 S Prospect Ave	Redondo Beach	90277
First United Methodist Church	Fellowship Hall	243 S Broadway	Redondo Beach	90277

ផែនការគ្រប់គ្រងការបោះឆ្នោតខោនធី LOS ANGELES

បញ្ជីទីតាំងមណ្ឌលបោះឆ្នោតសំខាន់ៗ				
ឈ្មោះ	បន្ទប់	អាសយដ្ឋាន	ទីក្រុង	ហ្វីប កូដ ៖
Alta Vista Park	Community Center	801 Camino Real	Redondo Beach	90277
Jefferson Elementary School	Library	600 Harkness Ln	Redondo Beach	90278
Perry Park in North Redondo Beach	Teen Center	2301 Grant Ave	Redondo Beach	90278
Anderson Park Senior Center	Senior Room	3007 Vail Ave	Redondo Beach	90278
Birney (Alice M) Elementary School	Library	1600 Green Ln	Redondo Beach	90278
Madison Elementary School	Cafeteria	2200 Mackay Ln	Redondo Beach	90278
Lincoln Elementary School	MPR	2223 Plant Ave	Redondo Beach	90278
Performing Arts Center	Lobby Area	1935 Manhattan Beach Blvd	Redondo Beach	90278
Perry Park Senior Center	MPR	2308 Rockefeller Ln	Redondo Beach	90278
Aviation Park Gymnasium	Auxiliary Gymnasium	1935 Manhattan Beach Blvd	Redondo Beach	90278
Reseda Park and Recreation Center	Recreation Room	18411 Victory Blvd	Reseda	91335
Reseda Women's Club	MPR	7901 Lindley Ave	Reseda	91335
West Valley Library	Meeting Room	19036 Vanowen St	Reseda	91335
As You Are Church	Community Room	7855 Lindley Ave	Reseda	91335
Reseda High School	Auditorium Foyer	18230 Kittridge St	Reseda	91335
Cleveland High School	Library	8140 Vanalden Ave	Reseda	91335
Magnolia Science Academy 1	MDF Room	18238 Sherman Way	Reseda	91335
First Baptist Church	Calhoun Hall	28 Moccasin Ln	Rolling Hills Estates	90274
Peninsula Center Library	Community Room	701 Silver Spur Rd	Rolling Hills Estates	90274
Eldridge Rice Elementary School	MPR	2150 Angelus Ave	Rosemead	91770
Rosemead High School	Auditorium Foyer	9063 Mission Dr	Rosemead	91770
Mission Community United Methodist Church	Lounge	9032 Mission Dr	Rosemead	91770
Taiwan Center	Ballroom	3001 Walnut Grove Ave	Rosemead	91770
Whittier Narrows Golf Courses	Banquet Room	8640 Rush St	Rosemead	91770
Rosemead Community Center	MPR	3936 Muscatel Ave	Rosemead	91770
Garvey Community Center	Room 103 & 104	9108 Garvey Ave	Rosemead	91770

ផែនការគ្រប់គ្រងការបោះឆ្នោតខោនធី LOS ANGELES

បញ្ជីទីតាំងមណ្ឌលបោះឆ្នោតសំខាន់ៗ				
ឈ្មោះ	បន្ទប់	អាសយដ្ឋាន	ទីក្រុង	ហ្វីប កូដ ៖
Open Bible Church	Fellowship Hall	7915 Hellman Ave	Rosemead	91770
Blandford Elementary School	Cafeteria	2601 Blandford Dr	Rowland Heights	91748
Carolyn Rosas County Park	Meeting Room	18500 Farjardo St	Rowland Heights	91748
Rowland Heights Community Center	MPR	18150 Pathfinder Rd	Rowland Heights	91748
St Elizabeth Ann Seton Church	Michael Killeen Hall	1835 Larkvane Rd	Rowland Heights	91748
Rowland Heights Park	Community Room	1500 Banida Ave	Rowland Heights	91748
San Dimas Canyon Golf Course	Canyon View Room	2100 Terrebonne Ave	San Dimas	91773
San Dimas City Hall	Community Building	245 E Bonita Ave	San Dimas	91773
Holy Name of Mary Catholic Church	Sacred Heart Hall	724 E Bonita Ave	San Dimas	91773
Newsong Church	Children's Ministry Center	945 W Covina Blvd	San Dimas	91773
American Legion Post 176	Meeting Hall	602 Pico St	San Fernando	91340
Las Palmas Park	Arts & Crafts Room	505 S Huntington St	San Fernando	91340
San Fernando Odd Fellows	Banquet Hall	401 Hagar St	San Fernando	91340
Vaughn Next Century Learning Center	Auditorium	13330 Vaughn St	San Fernando	91340
O Melveny Elementary School	Auditorium	728 Woodworth St	San Fernando	91340
Hope Christian Fellowship	Lobby	6116 San Gabriel Blvd	San Gabriel	91775
Church of Our Savior	Cleaver Hall	535 W Roses Rd	San Gabriel	91775
Dewey Avenue Elementary School	Library	525 Dewey Ave	San Gabriel	91776
Asian Youth Center	Gymnasium	100 W Clary Ave	San Gabriel	91776
San Marino Public Library	Community Meeting Barth Room	1890 Huntington Dr	San Marino	91108
San Marino Community Church	Fellowship Hall	1750 Virginia Rd	San Marino	91108
Angels Gate Cultural Center	Ballroom Bldg H	3601 S Gaffey St	San Pedro	90731
Cabrillo Ave Elementary School	Auditorium	732 S Cabrillo Ave	San Pedro	90731
Cabrillo Marina Plaza	Banquet Hall	224 Whalers Walk	San Pedro	90731
Willenberg Special Education Center	Auditorium	308 Weymouth Ave	San Pedro	90732

ផែនការគ្រប់គ្រងការបោះឆ្នោតខោនធី LOS ANGELES

បញ្ជីទីតាំងមណ្ឌលបោះឆ្នោតសំខាន់ៗ				
ឈ្មោះ	បន្ទប់	អាសយដ្ឋាន	ទីក្រុង	ហ្វីប កូដ ៖
L A Harbor Masonic Lodge	Main Hall	1640 W 9 th St	San Pedro	90732
Little Sisters of The Poor	Auditorium	2100 S Western Ave	San Pedro	90732
First Presbyterian Church of San Pedro	Fireside Room	731 Averill Ave	San Pedro	90732
Peck Park and Community Center	Auditorium	560 N Western Ave	San Pedro	90732
Golden Valley High School	Small Gymnasium	27051 Robert C. Lee Pkwy	Santa Clarita	91321
Faith Community Church	Rm 86, 87, 88	24620 Meadowridge Dr	Santa Clarita	91321
Grace Baptist Church	Jr High Room	22833 Copper Hill Dr	Santa Clarita	91350
Valencia Library	MPR	23743 West Valencia Blvd	Santa Clarita	91350
George A. Carvalho Santa Clarita Sports Complex	Gymnasium	20870 Centre Pointe Pkwy	Santa Clarita	91350
Santa Clarita Activities Center	Cedar Hall	20880 Centre Pointe Pkwy	Santa Clarita	91350
Rio Norte Junior High School	MPR	28771 Rio Norte Dr	Santa Clarita	91354
Santa Clarita Park	MPR	27285 Seco Canyon Road	Santa Clarita	91354
Newhall Park	MPR	24923 Newhall Avenue	Santa Clarita	91355
Rancho Santa Gertrudes Elementary	Cafeteria/Auditorium	11233 Charlesworth Rd	Santa Fe Springs	90670
Town Center Hall	Social Hall	11740 Telegraph Rd	Santa Fe Springs	90670
Betty Wilson Center	Main Hall	11641 Florence Ave	Santa Fe Springs	90670
Santa Monica Civic Auditorium	East Wing	1855 Main St	Santa Monica	90401
Santa Monica Public Library	Lobby	601 Santa Monica Blvd	Santa Monica	90401
The Salvation Army	Fellowship Hall	1533 4 th Street	Santa Monica	90401
Santa Monica Place Shopping Center	Community Room	395 Santa Monica Place	Santa Monica	90401
Rustic Canyon Recreation Center	Gallery	601 Latimer Rd	Santa Monica	90402
First United Methodist Church	Simkins Hall	1008 11 th St	Santa Monica	90403
Roosevelt Elementary School	Auditorium	801 Montana Ave	Santa Monica	90403
Franklin Elementary School	Cafetorium	2400 Montana Ave	Santa Monica	90403

ផែនការគ្រប់គ្រងការបោះឆ្នោតខោនធី LOS ANGELES

បញ្ជីទីតាំងមណ្ឌលបោះឆ្នោតសំខាន់ៗ				
ឈ្មោះ	បន្ទប់	អាសយដ្ឋាន	ទីក្រុង	ហ្វីប កូដ ៖
Pluralistic Elementary School	MPR	1225 Broadway	Santa Monica	90404
Edison Language Academy	Cafeteria	2402 Virginia Ave	Santa Monica	90404
McKinley Elementary School	Auditorium	2401 Santa Monica Blvd	Santa Monica	90404
Virginia Park	Rm 3 Workshop 3	2200 Virginia Ave	Santa Monica	90404
Santa Monica High School	Cafeteria	601 Pico Blvd	Santa Monica	90405
Olympic High School	MPR	721 Ocean Park Blvd	Santa Monica	90405
John Muir Elementary School	MPR	2526 6 th St	Santa Monica	90405
Will Rogers Learning Community	Cafeteria	2401 14 th St	Santa Monica	90405
Grant Elementary School	Auditorium	2368 Pearl St	Santa Monica	90405
Santa Monica Community College	Computer Lab	1900 Pico Blvd	Santa Monica	90405
Marine Park	Auditorium	1406 Marine St	Santa Monica	90405
Joslyn Park Rec Building	Rec Building Community Room	633 Kensington Rd	Santa Monica	90405
Ocean Park Branch Library	Community Room	2601 Main St	Santa Monica	90405
Saugus High School	Art Classroom 201	21900 Centurion Way	Saugus	91350
William S Hart Union High School District Office	Boardroom	21380 Centre Pointe Pkwy	Saugus	91350
Plum Canyon Elementary Sch	MPR	28360 Alfred Way	Saugus	91350
Mountainview Elementary School	MPR	22201 Cypress Pl	Saugus	91390
The Help Group/Autism Center	Auditorium	13164 Burbank Blvd	Sherman Oaks	91401
First Presbyterian Church	Fellowship Hall	4445 Noble Ave	Sherman Oaks	91403
Cathedral of St Mary's	Conference Hall	5329 Sepulveda Blvd	Sherman Oaks	91411
Van Nuys/ Sherman Oaks Recreation Center	Gymnasium	14201 Huston St	Sherman Oaks	91423
Millikan Middle School	Gymnasium	5041 Sunnyslope Ave	Sherman Oaks	91423
El Monte Wesleyan Church	Fellowship Hall	2400 Santa Anita Ave	South El Monte	91733
San Gabriel Valley Services Center	MPR	1441 Santa Anita Ave	South El Monte	91733
South East High School	Library	2720 Tweedy Blvd	South Gate	90280

ផែនការគ្រប់គ្រងការបោះឆ្នោតខោនធី LOS ANGELES

បញ្ជីទីតាំងមណ្ឌលបោះឆ្នោតសំខាន់ៗ				
ឈ្មោះ	បន្ទប់	អាសយដ្ឋាន	ទីក្រុង	ហ្វីប កូដ ៖
Bryson Ave Elem School	Auditorium	4470 Missouri Ave	South Gate	90280
St Helen Roman Catholic Church	Parish Hall	8912 Madison Ave	South Gate	90280
Independence Elementary School	MPR	8435 Victoria Ave	South Gate	90280
Liberty Blvd Elementary School	Auditorium	2728 Liberty Blvd	South Gate	90280
Montara Ave Elementary School	MPR	10018 Montara Ave	South Gate	90280
South Gate Middle School	Auditorium Lobby	4100 Firestone Blvd	South Gate	90280
South Pasadena Public Library	Community Room	1100 Oxley St	South Pasadena	91030
S Pasadena War Memorial Building	War Memorial Room	435 Fair Oaks Ave	South Pasadena	91030
The Church of Jesus Christ Of Latter-Day Saints	Cultural Hall	1919 Huntington Dr	South Pasadena	91030
Potrero Heights Elem School	Cafeteria	8026 Hill Dr	South San Gabriel	91770
Walter Reed Middle School	Auditorium Foyer	4525 Irvine Ave	Studio City	91602
Bridges Academy	Auditorium	3921 Laurel Canyon Blvd	Studio City	91604
Fernangeles Recreation Center	Gymnasium	8851 Laurel Canyon Blvd	Sun Valley	91352
Sun Valley Park & Recreation Center	MPR	8133 Vineland Ave	Sun Valley	91352
Stonehurst Recreation Center	Gymnasium	9901 Dronfield St	Sun Valley	91352
Sun Valley Library	Meeting Room	7935 Vineland Ave	Sun Valley	91352
Our Lady of The Holy Church	Auditorium	7800 Vineland Ave	Sun Valley	91352
Sun Valley High School	MPR	9171 Telfair Ave	Sun Valley	91352
Fernangeles Elementary School	Auditorium	12001 Art St	Sun Valley	91352
Jackie Robinson Park	Carroll Building	8773 E Avenue R	Sun Village	93543
Sunland Park & Recreation Center	Senior MPR	8651 Foothill Blvd	Sunland	91040
Sunland Elementary School	Auditorium	8350 Hillrose St	Sunland	91040
Sylmar Recreation Center	Big Gymnasium	13109 Borden Ave	Sylmar	91342
Sylmar Library	Meeting Room	14561 Polk St	Sylmar	91342

ផែនការគ្រប់គ្រងការបោះឆ្នោតខោនធី LOS ANGELES

បញ្ជីទីតាំងមណ្ឌលបោះឆ្នោតសំខាន់ៗ				
ឈ្មោះ	បន្ទប់	អាសយដ្ឋាន	ទីក្រុង	ហ្សឺប កូដ ៖
Olive View – UCLA Medical Center	Conference Center	14445 Olive View Dr	Sylmar	91342
El Dorado Av Elem School	Auditorium	12749 El Dorado Ave	Sylmar	91342
Dexter Park	Gymnasium	11053 N Trail	Sylmar	91342
Veterans Memorial Park	Community Building	13000 Sayre St	Sylmar	91342
Osceola St Elementary School	Auditorium	14940 Osceola St	Sylmar	91342
Los Angeles Mission College	Auditorium	13356 Eldridge Ave	Sylmar	91342
Harding St Elementary School	Auditorium	13060 Harding St	Sylmar	91342
Brainard Avenue Elementary	Auditorium	11407 Brainard Ave	Sylmar	91342
Sylmar Towne Shopping Center	Space 12677	12689 Glenoaks Blvd	Sylmar	91342
Olive Vista Middle School	Auditorium	14600 Tyler St	Sylmar	91342
Temple Judea	Social Hall	5429 Lindley Ave	Tarzana	91356
Seventh Day Adventist Church	Fellowship Hall	9664 Broadway	Temple City	91780
Casa Robles	Birchard Hall	6355 Oak Ave	Temple City	91780
Live Oak Park Community Center	Live Oak 1	10144 Bogue St	Temple City	91780
First United Methodist Church	Fellowship Hall	5957 Golden West Ave	Temple City	91780
Temple City Unified School District	Board Room	9700 Las Tunas Drive	Temple City	91780
Torrance 1 st Presbyterian Church	Fellowship Hall	1900 Crenshaw Blvd	Torrance	90501
Normandale Recreation Center	Gymnasium	22400 Halldale Ave	Torrance	90501
Nativity Catholic Annex	Annex	1415 Engracia Ave	Torrance	90501
Adams Elementary School	MPR	2121 W 238 th St	Torrance	90501
Torrance Elementary School	MPR / Cafeteria	2125 Lincoln Ave	Torrance	90501
Regional Occupational Center	Boardroom	2300 Crenshaw Blvd	Torrance	90501
Van Deene Avenue Elementary	Auditorium	826 Javelin St	Torrance	90502
West High School	Library	20401 Victor St	Torrance	90503
Bert Lynn Middle School	A Cafeteria	5038 Halison St	Torrance	90503
First Christian Church	Fellowship Hall	2930 El Dorado St	Torrance	90503
First Lutheran Church	Fellowship Hall	2900 W Carson St	Torrance	90503

ផែនការគ្រប់គ្រងការបោះឆ្នោតខោនធី LOS ANGELES

បញ្ជីទីតាំងមណ្ឌលបោះឆ្នោតសំខាន់ៗ				
ឈ្មោះ	បន្ទប់	អាសយដ្ឋាន	ទីក្រុង	ហ្សឺប កូដ ៖
Ken Miller Recreation Center	Recreation Center	3330 Civic Center Dr N	Torrance	90503
George Nakano Theater	Theater	3301 Torrance Blvd	Torrance	90503
Toyota Meeting Hall	Toyota Hall	3330 Civic Center Dr	Torrance	90503
Jefferson Middle School	MPR	21717 Talisman St	Torrance	90503
Anza Elementary School	MPR	21400 Ellinwood Dr	Torrance	90503
Katy Geissert Civic Center Library	Meeting Room	3301 Torrance Blvd	Torrance	90503
Madrona Middle School	MPR/ Cafeteria	21364 Madrona Ave	Torrance	90503
Yukon Elementary School	Cafetorium	17815 Yukon Ave	Torrance	90504
North High School	East Cafeteria	3620 W 182 nd St	Torrance	90504
Arlington Elementary School	MPR	17800 Van Ness Ave	Torrance	90504
Hamilton Adult School	Room K-1	2606 W 182 nd St	Torrance	90504
Lincoln Elementary School	MPR Room H-101	2418 W 166 th St	Torrance	90504
Arnold Elementary School	MPR	4100 W 227 th St	Torrance	90505
Seaside Elementary School	Cafetorium	4651 Sharynne Ln	Torrance	90505
Richardson Middle School	Room 16	23751 Nancy Lee Ln	Torrance	90505
Sea Aire Golf Club	Meeting Room	22730 Lupine Dr	Torrance	90505
Levy Adult Center	MPR	3420 W 229 th PI	Torrance	90505
El Camino Community College	East Dining Room	16007 Crenshaw Blvd	Torrance	90506
Hull Middle School	Gymnasium	2080 231 st St	Torrance	91606
The Great Caesar	Banquet Hall	6723 Foothill Blvd	Tujunga	91042
Pinewood Elementary School	Auditorium	10111 Silverton Ave	Tujunga	91042
Mountain View Elementary School	Auditorium	6410 Olcott St	Tujunga	91042
Arroyo Seco Junior High School	MPR	27171 Vista Delgado Dr	Valencia	91354
Helmets Elementary School	Rm 44 & 45	27300 Grandview Dr	Valencia	91354
Hilton Garden Inn	Pacific Room A&B	27710 The Old Rd	Valencia	91355
Valencia Hills Club	Recreation Room	24060 Oak Vale Dr	Valencia	91355
Hyatt Hotel	Saugus/ Castaic Room	24500 Town Center Dr	Valencia	91355
Christ Lutheran Church	Fellowship Hall	25816 Tournament Rd	Valencia	91355

ផែនការគ្រប់គ្រងការបោះឆ្នោតខោនធី LOS ANGELES

បញ្ជីទីតាំងមណ្ឌលបោះឆ្នោតសំខាន់ៗ				
ឈ្មោះ	បន្ទប់	អាសយដ្ឋាន	ទីក្រុង	ហ្វីប កូដ ៖
College of The Canyons	Student Center/ Cafeteria	26455 Rockwell Road	Valencia	91355
Valencia Valley Elementary	MPR	23601 Carrizo Dr	Valencia	91355
Old Orchard Elementary School	Library	25141 Avenida Rondel	Valencia	91355
Old Orchard II Associates	Clubhouse	23919 Avenida Entrana #3166	Valencia	91355
Kittridge Street Elem School	Auditorium	13619 Kittridge St	Van Nuys	91401
Van Nuys Elementary School	Auditorium	6464 Sylmar Ave	Van Nuys	91401
Van Nuys Recreation Center	Recreation Center	14301 Vanowen St	Van Nuys	91405
Zev Yaroslavsky Family Support Center	Community Room	7555 Van Nuys Blvd	Van Nuys	91405
East Valley Center – LA Animal Shelter	Community Room	14409 Vanowen St	Van Nuys	91405
PTSA 31 st District	Lamson Auditorium	17445 Cantlay St	Van Nuys	91406
Bassett St Elementary School	Auditorium	15756 Bassett St	Van Nuys	91406
Van Nuys High School	Auditorium	6535 Cedros Ave	Van Nuys	91411
Boys and Girls Club/Venice	Community Room	2232 Lincoln Blvd	Venice	90291
Westminster Avenue Elementary School	Auditorium	1010 Abbot Kinney Blvd	Venice	90291
Venice Adult Skills Center	Rotunda Room	611 5 th Ave	Venice	90291
Penmar Recreation Center	Gymnasium	1341 Lake St	Venice	90291
Coeur D`Alene Ave Elementary	Auditorium	810 Coeur D Alene Ave	Venice	90291
Westminster Senior Center	Community Room	1234 Pacific Ave	Venice	90291
Oakwood Recreation Center	Gymnasium	767 California Ave	Venice	90291
The Rose Room	Rental Space	6 Rose Ave	Venice	90291
Walnut Senior Center	Club Room 2	21215 La Puente Rd	Walnut	91789
Mt San Antonio College	9c Stage	1100 N Grand Ave	Walnut	91789
St Lorenzo Ruiz Catholic Church	Vellueei Hall	747 Meadow Pass Rd	Walnut	91789
Walnut High School	MPR + Stage	400 Pierre Rd	Walnut	91789
Cyrus J. Morris Elementary School	MPR	19875 E Calle Baja Dr	Walnut	91789

ផែនការគ្រប់គ្រងការបោះឆ្នោតខោនធី LOS ANGELES

បញ្ជីទីតាំងមណ្ឌលបោះឆ្នោតសំខាន់ៗ				
ឈ្មោះ	បន្ទប់	អាសយដ្ឋាន	ទីក្រុង	ហ្វីប កូដ ៖
Plaza West Covina Shopping Center	Center Court	112 Plaza Drive	West Covina	91790
West Covina Christian Church	Room 10	1100 E Cameron Ave	West Covina	91790
San Jose Edison Charter Academy	MPR	2021 W Alwood St	West Covina	91790
West Covina Library	Meeting Room	1601 W West Covina Pkwy	West Covina	91790
Monte Vista Elementary School	MPR	1615 Eldred Ave	West Covina	91790
West Covina Unified School District	Education Resource Center	1717 W Merced Ave	West Covina	91790
Oranewood Elementary School	Cafeteria/ MPR	1440 S Orange Ave	West Covina	91790
Community Presbyterian Church	Fellowship Hall	540 E Vine Ave	West Covina	91790
Rowland Ave Elementary Sch	Cafeteria	1355 E Rowland Ave	West Covina	91790
Mt Calvary Faith Lutheran Church	Fellowship Hall	2110 W Francisquito Ave	West Covina	91790
West Covina City Hall	Community Room	1444 W Garvey Ave S	West Covina	91790
Traweek Middle School	Auditorium	1941 E Rowland Ave	West Covina	91791
Cameron Park Community Center	MPR	1305 E Cameron Ave	West Covina	91791
Vine Elementary School	Cafetorium	1901 E Vine Ave	West Covina	91791
Merced Elementary School	Cafeteria	1545 E Merced Ave	West Covina	91791
Workman Ave Elementary Sch	Cafeteria	1941 E Workman Ave	West Covina	91791
Cortez Park Senior Citizen Center	North Wing	2501 E Cortez St	West Covina	91791
Hollingworth Elementary	MPR	3003 Hollingworth St	West Covina	91792
Shadow Oak Park Recreation Center	Community Hall	2121 Shadow Oak Dr	West Covina	91792
Calvary Church	Fellowship Hall	7115 Shoup Ave	West Hills	91307
Plummer Park Community Center	Fiesta Hall	7377 Santa Monica Blvd	West Hollywood	90046
West Hollywood Library	Community Room	625 N San Vicente Blvd	West Hollywood	90069
Westlake Village City Hall	Community Room	31200 Oak Crest Dr	Westlake Village	91361
Trinity Lutheran Church	Gymnasium	11716 Floral Dr	Whittier	90601
YMCA of Greater Whittier	Gymnasium	12510 Hadley St	Whittier	90601

ផែនការគ្រប់គ្រងការបោះឆ្នោតខោនធី LOS ANGELES

បញ្ជីទីតាំងមណ្ឌលបោះឆ្នោតសំខាន់ៗ				
ឈ្មោះ	បន្ទប់	អាសយដ្ឋាន	ទីក្រុង	ហ្វីប កូដ ៖
First United Methodist Church	Room 120	13222 Bailey St	Whittier	90601
Mill Elementary School	MPR	4030 Workman Mill Rd	Whittier	90601
Orange Grove Elementary School	MPR	10626 Orange Grove Ave	Whittier	90601
Palm Park	Palm Room	5703 Palm Ave	Whittier	90601
Redemption Hill Church	McClintock Hall	16153 Russell St	Whittier	90603
E Whittier Methodist Church	Greer Hall	10005 Cole Rd	Whittier	90603
The Warehouse 4Square Church	Fellowship Hall	10925 Valley Home Ave	Whittier	90603
Murphy Ranch Elementary School	Cafetorium	16021 Janine Dr	Whittier	90603
El Camino High School	MPR	14625 Keese Dr	Whittier	90604
South Whittier Public Library	Meeting Room	11543 Colima Rd	Whittier	90604
Liberty Community Plaza	Constitution Hall	14181 Telegraph Rd	Whittier	90604
Parnell Park Community and Senior Center	Walnut Room	15390 Lambert Rd	Whittier	90604
Southern California University of Health Sciences	Gymnasium	16200 Amber Valley Dr	Whittier	90604
Orchard Dale Elementary School	Banquet Hall	10625 Cole Rd	Whittier	90604
St Gregory The Great Cath Church	Parish Hall	13935 Telegraph Rd	Whittier	90604
East Whittier Christian Church	Fellowship Hall	9915 Mills Ave	Whittier	90604
Whittier Union High School District	Boardroom	9401 Painter Ave	Whittier	90605
Amelia Mayberry Park	Gymnasium	13201 Meyer Rd	Whittier	90605
Adventure Park	Gymnasium	10130 Gunn Ave	Whittier	90605
Pioneer High School	Large Gymnasium	10800 Benavon St	Whittier	90606
West Whittier Elementary School	Cafetorium	6411 Norwalk Blvd	Whittier	90606
Salem Lutheran Church ELCA	Robinson Hall	6442 Glengarry Ave	Whittier	90606
Sorensen Park	MPR	11419 Rose Hedge Dr	Whittier	90606
Family Life Apostolic Church	Fellowship Hall	7435 Norwalk Blvd	Whittier	90606
Wilmington Recreation Center	MPR	325 N Neptune Ave	Wilmington	90744
Harbor Christian Center	Ezell Hall	1551 Wilmington Blvd	Wilmington	90744
Banning's Landing Community Center	Gymnasium	100 E Water St	Wilmington	90744

ផែនការគ្រប់គ្រងការបោះឆ្នោតខោនធី LOS ANGELES

បញ្ជីទីតាំងមណ្ឌលបោះឆ្នោតសំខាន់ៗ				
ឈ្មោះ	បន្ទប់	អាសយដ្ឋាន	ទីក្រុង	ហ្សឺប កូដ ៖
Wilmington Park Elementary	Auditorium	1140 Mahar Ave	Wilmington	90744
Banning Recreation Center	Main Gymnasium	1331 Eubank Ave	Wilmington	90744
Wilmington Senior Citizen Center	Lobby	1371 Eubank Ave	Wilmington	90744
Gulf Avenue Elementary School	Auditorium	828 W L St	Wilmington	90744
Winnetka Recreation Center	Gymnasium	8401 Winnetka Ave	Winnetka	91306
Limerick Ave Elementary School	Auditorium	8530 Limerick Ave	Winnetka	91306
First Baptist Church	Snyder Hall	20553 Sherman Way	Winnetka	91306
St Joseph Korean Catholic Center	Social Hall	20124 Saticoy St	Winnetka	91306
Winnetka Ave Elementary School	Auditorium	8240 Winnetka Ave	Winnetka	91306
Canoga Park Presbyterian	Hyatt Hall	22103 Vanowen St	Woodland Hills	91303
Motion Picture & Tv Hospital	Country House Lounge	23388 Mulholland Dr	Woodland Hills	91364
St Luke's Lutheran Church	Fellowship Hall	5312 Comercio Way	Woodland Hills	91364
Serrania Avenue Elementary School	Auditorium	5014 Serrania Ave	Woodland Hills	91364
Disabled Amer Veterans #73	Meeting Room	6543 Corbin Ave	Woodland Hills	91367
New Life Church	Fellowship Hall	6115 Fallbrook Ave	Woodland Hills	91367
Hale Charter Academy	Library	23830 Califa St	Woodland Hills	91367
El Camino Real High School	Foyer	5440 Valley Circle Blvd	Woodland Hills	91367
Owensmouth Gardens	Community Room	6300 Owensmouth Ave	Woodland Hills	91367

ផែនការគ្រប់គ្រងការបោះឆ្នោតនៃខោនធី LOS ANGELES

បញ្ជីទីតាំងមណ្ឌលបោះឆ្នោតសំខាន់ៗ ទីតាំងទម្លាក់សន្លឹកឆ្នោតបោះតាមសំបុត្រសំខាន់ៗ ។				
ឈ្មោះ	ប្រភេទ	អាសយដ្ឋាន	ទីក្រុង	លេខហ្សឺបកូដ
Alhambra City Hall	City Hall	111 S 1 st St	Alhambra	91801
Alhambra Place Shopping Center	Shopping Center	100 E Main St	Alhambra	91801
Korean Pilgrim Baptist Church	Place of Worship	2518 W Grand Ave	Alhambra	91801
Bob Lucas Memorial Library and Literacy Center	City Facility	2659 Lincoln Ave	Altadena	91001
Altadena Library District	City Facility	600 E Mariposa St	Altadena	91001
Arcadia City Hall	City Hall	240 W Huntington Dr	Arcadia	91007
Azusa City Hall	City Hall	213 E Foothill Blvd	Azusa	91702
Irwindale City Hall	City Hall	5050 Irwindale Ave	Baldwin Park	91706
Bell City Hall	City Hall	6330 Pine Ave	Bell Gardens	90201
Los Cerritos YMCA	Community/Rec Center (YMCA)	15530 S Woodruff Ave	Bellflower	90706
Bellflower Main Post Office	Post Office	9835 Flower St	Bellflower	90706
Beverly Hills City Hall	City Hall	455 N Rexford Dr	Beverly Hills	90210
Beverly Hills Main Post Office	Post Office	325 N Maple Dr	Beverly Hills	90210
Beverly Terrace Hotel	Private Business	469 N Doheny Dr	Beverly Hills	90210
Bradbury City Hall	City Hall	600 Winston Ave	Bradbury	91008
Joaquin Miller Elem School	Public School K-12	720 E Providencia Ave	Burbank	91501
Belmont Village Senior Living	Senior Housing	455 E Angeleno Ave	Burbank	91501
Calvary Chapel	Place of Worship	2707 N Glenoaks Blvd	Burbank	91504
Fire Station #13	City Facility	2713 Thornton Ave	Burbank	91504
Le Bleu Chateau	Senior Housing	1900 Grismer Ave	Burbank	91504
Northwest Branch Library	City Library	3323 W Victory Blvd	Burbank	91505
Gary Marshall Theatre	Private Business	4252 W Riverside Dr	Burbank	91505
Bret Harte Elementary School	Public School K-12	3200 W Jeffries Ave	Burbank	91505
Jordan Middle School	Public School K-12	420 S Mariposa St	Burbank	91506
Woodbury University	Private College/University	7500 Glenoaks Blvd	Burbank	91510
Calabasas City Hall	City Facility	26135 Mureau Rd	Calabasas	91302

ផែនការគ្រប់គ្រងការបោះឆ្នោតនៃខោនធី LOS ANGELES

បញ្ជីទីតាំងមណ្ឌលបោះឆ្នោតសំខាន់ៗ ទីតាំងទម្លាក់សន្លឹកឆ្នោតបោះតាមសំបុត្រសំខាន់ៗ ។				
ឈ្មោះ	ប្រភេទ	អាសយដ្ឋាន	ទីក្រុង	លេខហ្វីបកូដ
Santa Clarita Cleaners	Colleges and Universities	27125 Sierra Hwy, Ste 329	Canyon Country	91351
Fire Station #10	Other Public Facility	1860 E Del Amo Blvd	Carson	90746
Cerritos Public Library	City Library	18025 Bloomfield Ave	Cerritos	90703
Cerritos City Hall	City Hall	18125 Bloomfield Ave	Cerritos	90703
City of Cerritos – Cerritos Senior Center	Community/Rec Center	12340 South St	Cerritos	90703
City of Industry City Hall	City Hall	15625 Stafford St	City of Industry	91744
Claremont City Hall	City Hall	207 Harvard Ave	Claremont	91711
City of Commerce Public Library – Rosewood	City Library	5655 Jillson St	Commerce	90040
Greenwood Branch – Veterans	City Library	6134 Greenwood Ave	Commerce	90040
City of Commerce City Hall	City Hall	2535 Commerce Way	Commerce	90040
St Marcellinus Church	Place of Worship	2349 Strong Ave	Commerce	90040
Covina Post Office	Post Office	545 N Rimsdale Ave	Covina	91722
Covina Public Library	City Library	234 N 2 nd Ave	Covina	91723
Covina City Hall	City Hall	125 E College St	Covina	91723
Downey City Hall	City Hall	11111 Brookshire Ave	Downey	90241
Indust Prop&Tech.Workers	Private Business	8706 Cleta St	Downey	90241
The Real Estate Center	Private Business	11917 Paramount Blvd	Downey	90242
Fire Station #1	Other Public Facility	12222 Paramount Blvd	Downey	90242
Duarte Church of The Nazarene	Place of Worship	2047 S Mountain Ave	Duarte	91010
El Monte City Hall	City Hall	11333 Valley Blvd	El Monte	91731
El Monte SDA Church	Place of Worship	3318 Washington Ave	El Monte	91731
Norwood Library	County Library	4550 Peck Rd	El Monte	91732
El Segundo City Hall	City Hall	350 Main St	El Segundo	90245
Fleet Feet Sports	Private Business	16545 Ventura Blvd	Encino	91436
Gardena City Hall	City Hall	1700 W 162 nd St	Gardena	90247
Gardena Buddhist Church	Place of Worship	1517 166 th St	Gardena	90247

ផែនការគ្រប់គ្រងការបោះឆ្នោតនៃខោនធី LOS ANGELES

បញ្ជីទីតាំងមណ្ឌលបោះឆ្នោតសំខាន់ៗ ទីតាំងទម្លាក់សន្លឹកឆ្នោតបោះតាមសំបុត្រសំខាន់ៗ ។				
ឈ្មោះ	ប្រភេទ	អាសយដ្ឋាន	ទីក្រុង	លេខហ្សឺបកូដ
Thornburg Park	City Parks and Rec	2320 West 149 th St	Gardena	90249
Grandview Branch Library	City Library	1535 5 th St	Glendale	91201
Toll Middle School	Public School K-12	700 Glenwood Rd	Glendale	91202
The Salvation Army	Community Organization	320 W Windsor Rd	Glendale	91204
The Salvation Army	Community Organization	801 S Central Ave	Glendale	91204
Marshall Elementary School	Public School K-12	1201 E Broadway	Glendale	91205
Library Connection	City Library	1100 E Chevy Chase Dr	Glendale	91205
Glendale City Hall	City Hall	613 E Broadway	Glendale	91206
Scholl Canyon Estates	Senior Housing	1551 E Chevy Chase Dr	Glendale	91206
Verdugo Elementary School	Public School K-12	1751 N Verdugo Rd	Glendale	91208
Luther Burbank Middle School	Public School K-12	3700 Jeffries Ave,	Glendale	91505
Cypress Heating & Air Cond	Private Business	547 S Loraine Ave	Glendora	91741
Granada Hills Library	City Library	10640 Petit Ave	Granada Hills	91344
Hacienda Heights Library	County Library	16010 La Monde St	Hacienda Heights	91745
Hidden Hills City Hall	City Hall	6165 Spring Valley Rd	Hidden Hills	91302
Crenshaw-Imperial Library	City Library	11141 Crenshaw Blvd	Inglewood	90303
Irwindale Public Library	City Library	5050 Irwindale Ave	Irwindale	91706
Premiere Career College	Private College/University	12901 Ramona Blvd	Irwindale	91706
La Habra Heights City Hall	City Hall	1245 Hacienda Rd	La Habra	90631
La Habra Christian Church	Place of Worship	1400 Bella Vista Dr	La Habra Heights	90631
La Puente City Hall	City Hall	15900 Main St	La Puente	91744
Weingart-Lakewood Family YMCA	Community/Rec Center	5835 E Carson St	Lakewood	90713
Seasons II Senior Apartments	Senior Housing	21309 Bloomfield Ave	Lakewood	90715
Total Deliverance Church	Place of Worship	2733 W Avenue L	Lancaster	93536

ផែនការគ្រប់គ្រងការបោះឆ្នោតនៃខោនធី LOS ANGELES

បញ្ជីទីតាំងមណ្ឌលបោះឆ្នោតសំខាន់ៗ ទីតាំងទម្លាក់សន្លឹកឆ្នោតបោះតាមសំបុត្រសំខាន់ៗ ។				
ឈ្មោះ	ប្រភេទ	អាសយដ្ឋាន	ទីក្រុង	លេខហ្សឺបកូដ
Lawndale City Hall	City Hall	14717 Burin Ave	Lawndale	90260
Crystallaire Admin Building	Private Business	32810 165 th St	Llano	93544
Lomita City Hall	City Hall	24300 Narbonne Ave	Lomita	90717
King's Way Community Church	Place of Worship	1748 251 st St	Lomita	90717
Villa Redondo	Senior Housing	237 Redondo Ave	Long Beach	90803
Brewitt Neighborhood Library	City Library	4036 E Anaheim St	Long Beach	90804
Long Beach Lesbian and Gay Pride Inc	Community/Rec Center	1017 Obispo Ave	Long Beach	90804
CSULB Beachside College Dorm	Public College/University	4835 E Pacific Coast Hwy	Long Beach	90804
YMCA Fairfield Family	Community/Rec Center	4949 Atlantic Ave	Long Beach	90805
Temple Corps	Place of Worship	3090 Long Beach Blvd	Long Beach	90807
Sohma Integrative Health Ctr	Private Business	4195 Viking Waysuite F	Long Beach	90808
Mark Twain Library	City Library	1401 E Anaheim St	Long Beach	90813
Trinity Lutheran Church	Place of Worship	759 Linden Ave	Long Beach	90813
Saint Mary Tower	Senior Housing	1120 Atlantic Ave	Long Beach	90813
YMCA Los Altos	Community/Rec Center	1720 Bellflower Blvd	Long Beach	90815
Abilityfirst – Long Beach	Other Public Facility	3770 E Willow St	Long Beach	90815
Alma Reaves Woods Watts Library	City Library	10205 Compton Ave	Los Angeles	90002
Neelys Educational Material	Private Business	5950 S Broadway	Los Angeles	90003
Pico Union Library	City Library	1030 S Alvarado St	Los Angeles	90006
Abundant Life Christian Church	Place of Worship	3500 S Normandie Ave	Los Angeles	90007
H. Claude Hudson Comprehensive Health Center	Healthcare Facility	2829 S Grand Avenue	Los Angeles	90007
Kilgore Manor Apt	Senior Housing	2411 S Central Ave	Los Angeles	90011
Union Station/Gateway Transit Center/Patsaouras Transit Plaza	Transit Center/Hub	801 Vignes St	Los Angeles	90012
Fire Station #68	Other Public Facility	5023 W Washington Blvd	Los Angeles	90016

ផែនការគ្រប់គ្រងការបោះឆ្នោតនៃខោនធី LOS ANGELES

បញ្ជីទីតាំងមណ្ឌលបោះឆ្នោតសំខាន់ៗ ទីតាំងទម្លាក់សន្លឹកឆ្នោតបោះតាមសំបុត្រសំខាន់ៗ ។				
ឈ្មោះ	ប្រភេទ	អាសយដ្ឋាន	ទីក្រុង	លេខហ្សឺបកូដ
Village Green Owners Association	Community Organization	5300 Village Green	Los Angeles	90016
Disability Rights California	Community Organization	350 S Bixel St	Los Angeles	90017
The Allen House	Place of Worship	2249 S Harvard Blvd	Los Angeles	90018
St. Brendan Church	Place of Worship	310 S Van Ness Ave	Los Angeles	90020
East LA Dialysis Center	Heath Care Facility	5830 Whittier Blvd	Los Angeles	90022
El Camino Real Library	County Library	4264 Whittier Blvd	Los Angeles	90023
West Los Angeles Regional Library	City Library	11360 Santa Monica Blvd	Los Angeles	90025
Post Office	Post Office	11420 Santa Monica Blvd	Los Angeles	90025
Le Conte Middle School	Public School K-12 LAUSD	1316 N Bronson Ave	Los Angeles	90028
King Middle School	Public School K-12	4201 Fountain Ave	Los Angeles	90029
Cahuenga Branch Library	City Library	4591 Santa Monica Blvd	Los Angeles	90029
Lincoln Heights Library	City Library	2530 Workman St	Los Angeles	90031
Lincoln Park Recreation Center/Senior Citizen Center	City Facility	3501 Valley Blvd	Los Angeles	90031
Audubon Center	Community/Rec Center	4700 N Griffin Ave	Los Angeles	90031
Lincoln Park Driving School	Private Business	3235 N Main St	Los Angeles	90031
El Sereno Library	City Library	5226 Huntington Dr S	Los Angeles	90032
Malabar Branch Library	City Library	2801 Wabash Ave	Los Angeles	90033
Clover Avenue Elementary School	Public School K-12	11020 Clover Ave	Los Angeles	90034
Robertson Library	City Library	1719 S Robertson Blvd	Los Angeles	90035
Wilshire Courtyard	Private Business	5700 Wilshire Blvd	Los Angeles	90036
Craft and Folk Art Museum	Private Business	5814 Wilshire Blvd	Los Angeles	90036
Mt Moriah Baptist Church	Place of Worship	4269 S Figueroa St	Los Angeles	90037
Silver Lake Library	City Library	2411 Glendale Blvd	Los Angeles	90039

ផែនការគ្រប់គ្រងការបោះឆ្នោតនៃខោនធី LOS ANGELES

បញ្ជីទីតាំងមណ្ឌលបោះឆ្នោតសំខាន់ៗ ទីតាំងទម្លាក់សន្លឹកឆ្នោតបោះតាមសំបុត្រសំខាន់ៗ ។				
ឈ្មោះ	ប្រភេទ	អាសយដ្ឋាន	ទីក្រុង	លេខហ្សឺបកូដ
Chapel of St Francis – Atwater; Interfaith Refugee and Immigration Service	Place of Worship	3621 Brunswick Ave	Los Angeles	90039
Eagle Rock Community Cultural Center	Other Public Facility	2225 Colorado Blvd	Los Angeles	90041
La Tropicana Market	Private Business	5200 Monte Vista St	Los Angeles	90042
Angeles Mesa Library	City Library	2700 W 52 nd St	Los Angeles	90043
Hyde Park Library	City Library	2205 W Florence Ave	Los Angeles	90043
Angeles Mesa Presbyterian Church	Place of Worship	3751 W 54 th St	Los Angeles	90043
John Muir Library	City Library	1005 W 64 th St	Los Angeles	90044
Fire Station #14	County Facility	1401 W 108 th St	Los Angeles	90047
South Los Angeles, Chesterfield Square Center – La Animal Shelter	City Facility	1850 W 60 th St	Los Angeles	90047
Kenter Canyon Elementary School	Public School K-12 LAUSD	645 N Kenter Ave	Los Angeles	90049
Community Magnet School	Public School K-12 LAUSD	11301 Bellagio Rd	Los Angeles	90049
Kenneth Hahn State Recreation Area	Community/Rec Center	4100 S La Cienega Blvd	Los Angeles	90056
Vernon Station Post Office	Post Office	5121 S Hampton St	Los Angeles	90058
Gospel Tabernacle Church	Place of Worship	11861 S Main St	Los Angeles	90061
The Rhema Church	Place of Worship	11860 S Avalon Blvd	Los Angeles	90061
Stentorians	Community/Rec Center	1409 W Vernon Ave	Los Angeles	90062
Rancho Park Station Post Office	Post Office	11270 Exposition Blvd	Los Angeles	90064
Richland Ave Elementary School	Public School K-12 LAUSD	11562 Richland Ave	Los Angeles	90064
Vedanta Temple	Place of Worship	1946 Vedanta Place	Los Angeles	90068
Macy's Postal Store	Post Office	750 W 7 th St	Los Angeles	90081
Grace Community Church	Place of Worship	13248 Roscoe Blvd	Los Angeles	91352
Manhattan Beach City Hall	City Hall	1400 Highland Ave	Manhattan Beach	90266

ផែនការគ្រប់គ្រងការបោះឆ្នោតនៃខោនធី LOS ANGELES

បញ្ជីទីតាំងមណ្ឌលបោះឆ្នោតសំខាន់ៗ ទីតាំងទម្លាក់សន្លឹកឆ្នោតបោះតាមសំបុត្រសំខាន់ៗ ។				
ឈ្មោះ	ប្រភេទ	អាសយដ្ឋាន	ទីក្រុង	លេខហ្សឺបកូដ
Pacific Christian Center	Place of Worship	1403 Pacific Ave	Manhattan Beach	90266
Manhattan Beach Chamber of Commerce/Post Office	City Facility	425 15 th St	Manhattan Beach	90266
Target	Private Business	1200 N Sepulveda	Manhattan Beach	90266
Monrovia City Hall	City Hall	415 S Ivy Ave	Monrovia	91016
Chet Holifield Library	County Library	1060 S Greenwood Ave	Montebello	90640
Montebello City Hall	City Hall	1600 W Beverly Blvd	Montebello	90640
Montebello Senior Villas	Senior Homes	2051 W Whittier Blvd	Montebello	90640
Monterey Park City Hall	City Hall	320 W Newmark Ave	Monterey Park	91754
Monterey Highlands Elem School	Public School K-12	400 Casuda Canyon Dr	Monterey Park	91754
Montrose Post Office	Post Office	2100 Montrose Avenue	Montrose	91020
First Presbyterian Church	Place of Worship	24317 Newhall Ave	Newhall	91321
North Hollywood Amelia Earhart Regional Library	City Library	5211 Tujunga Ave	North Hollywood	91601
YMCA East Valley Family	Community/Rec Center (YMCA)	5142 Tujunga Ave	North Hollywood	91601
First United Methodist Church	Place of Worship	4832 Tujunga Ave	North Hollywood	91601
East Valley High School	Public School K-12 LAUSD	5525 Vineland Ave	North Hollywood	91601
NOHO Senior Arts Colony	Senior Housing	10747 Magnolia Blvd	North Hollywood	91601
Rio Vista Elementary School	Public School K-12 LAUSD	4243 Satsuma Ave	North Hollywood	91602
Valley Plaza Library	City Library	12311 Vanowen St	North Hollywood	91605
Valley Storefront Jewish Family	Community/Rec Center	12821 Victory Blvd	North Hollywood	91606
The Village	Senior Housing	9222 Corbin Ave	Northridge	91324
Pathway Christian Fellowship	Place of Worship	9950 Balboa Blvd	Northridge	91325
Norwalk City Hall	City Hall	12700 Norwalk Blvd	Norwalk	90650
Calvary Community Church	Place of Worship	14626 Pioneer Blvd	Norwalk	90650
Rolling Hills City Hall	City Hall	2 Portuguese Bend Rd	Palos Verdes Peninsula	90274

ផែនការគ្រប់គ្រងការបោះឆ្នោតនៃខោនធី LOS ANGELES

បញ្ជីទីតាំងមណ្ឌលបោះឆ្នោតសំខាន់ៗ ទីតាំងទម្លាក់សន្លឹកឆ្នោតបោះតាមសំបុត្រសំខាន់ៗ ។				
ឈ្មោះ	ប្រភេទ	អាសយដ្ឋាន	ទីក្រុង	លេខហ្សឺបកូដ
Pasadena Public Library	Other Public Facility	285 E Walnut St	Pasadena	91101
Linda Vista Branch Library	City Library	1281 Bryant St	Pasadena	91103
La Pintoresca Branch Library	City Library	1355 N Raymond Ave	Pasadena	91103
Roosevelt Elementary School	Public School K-12	315 N Pasadena Ave	Pasadena	91103
St. Andrews Church	Place of Worship	311 N Raymond Avenue	Pasadena	91103
Shield of Faith Church	Place of Worship	1127 N Lake Ave	Pasadena	91104
Allendale Branch Library	City Library	1130 S Marengo Ave	Pasadena	91106
Hill Ave Branch Library	City Library	55 S Hill Ave	Pasadena	91106
Regency Park Astoria	Senior Housing	925 E Villa St	Pasadena	91106
Assistance League of Pasadena	Club	820 E California Blvd	Pasadena	91106
St Phillip's Catholic Church	Place of Worship	101 S Hill Ave	Pasadena	91106
Hastings Branch Library	City Library	3325 E Orange Grove Blvd	Pasadena	91107
Unity Church of Pasadena	Place of Worship	3053 E Del Mar Blvd	Pasadena	91107
Pomona Public Library	City Library	625 S Garey Ave	Pomona	91766
Pomona City Hall	City Hall	505 S Garey Ave	Pomona	91766
Pomona Unified School District Adult and Career Education	Public School K-12	1515 W Mission Blvd	Pomona	91766
Barfield Elementary School	Public School K-12	2181 N San Antonio Ave	Pomona	91767
Emerson Village	Senior Housing	755 N Palomares St	Pomona	91767
Church of The Open Bible	Place of Worship	440 W La Verne Ave	Pomona	91767
Holy Missionary Baptist	Place of Worship	1013 San Bernardino Ave	Pomona	91767
El Retiro Branch Library	City Library	126 Vista Del Parque	Redondo Beach	90277
Redondo Beach City Hall	City Hall	415 Diamond St	Redondo Beach	90277
Redondo Beach Fire Station # 2	Emergency Services	2400 Grant Ave	Redondo Beach	90278
Council District 3 Office	Other Public Facility	19040 Vanowen St	Reseda	91335
Rosemead City Hall	City Hall	8838 Valley Blvd	Rosemead	91770

ផែនការគ្រប់គ្រងការបោះឆ្នោតនៃខោនធី LOS ANGELES

បញ្ជីទីតាំងមណ្ឌលបោះឆ្នោតសំខាន់ៗ ទីតាំងទម្លាក់សន្លឹកឆ្នោតបោះតាមសំបុត្រសំខាន់ៗ ។				
ឈ្មោះ	ប្រភេទ	អាសយដ្ឋាន	ទីក្រុង	លេខហ្សឺបកូដ
Schabarum Regional Park	Other Public Facility	17250 Colima Rd	Rowland Heights	91748
San Fernando Library	County Library	217 N Maclay Ave	San Fernando	91340
San Fernando City Hall	City Hall	117 N Macneil St	San Fernando	91340
La Rinda Shopping Center	Shopping Center	14723 Rinaldi St	San Fernando	91340
San Gabriel City Hall	City Hall	425 S Mission Dr	San Gabriel	91776
St Anthony Catholic Church	Place of Worship	1901 S San Gabriel Blvd	San Gabriel	91776
San Pedro City Hall	City Facility	638 S Beacon St	San Pedro	90731
Seacrest Convalescent Hospital	Healthcare Facility	1416 W 006 th St	San Pedro	90732
Santa Fe Springs City Library	City Library	11700 Telegraph Rd	Santa Fe Springs	90670
Santa Fe Springs City Hall	City Hall	11710 Telegraph Rd	Santa Fe Springs	90670
Santa Fe Springs Post Office	Post Office	11760 Telegraph Rd	Santa Fe Springs	90670
Santa Monica City Hall	City Hall	1685 Main St	Santa Monica	90401
St. Paul's Lutheran Church	Place of Worship	958 Lincoln Blvd	Santa Monica	90403
Lincoln Middle School	Public School K-12	1501 California Ave	Santa Monica	90403
Dixie Canyon Comm Charter School	Public School K-12 LAUSD	4220 Dixie Canyon Ave	Sherman Oaks	91423
Westfield Fashion Square	Private Business	14006 Riverside Dr	Sherman Oaks	91423
Sierra Madre Public Library	City Library	440 W Sierra Madre Blvd	Sierra Madre	91024
Sierra Madre City Hall	City Hall	232 W Sierra Madre Blvd	Sierra Madre	91024
Signal Hill City Hall	City Hall	2175 Cherry Ave	Signal Hill	90755
South El Monte City Hall	City Hall	1415 Santa Anita Ave	South El Monte	91733
Leland R. Weaver Library	County Library	4035 Tweedy Blvd	South Gate	90280
South Pasadena City Hall	City Hall	1414 Mission St	South Pasadena	91030
Comfort Suites	Private Business	25380 The Old Rd	Stevenson Ranch	91381
Unitarian Universalist Church of Studio City	Place of Worship	12355 Moorpark St	Studio City	91604
Sylmar Elementary School	Public School K-12 LAUSD	13291 Phillippi Ave	Sylmar	91342

ផែនការគ្រប់គ្រងការបោះឆ្នោតនៃខោនធី LOS ANGELES

បញ្ជីទីតាំងមណ្ឌលបោះឆ្នោតសំខាន់ៗ ទីតាំងទម្លាក់សន្លឹកឆ្នោតបោះតាមសំបុត្រសំខាន់ៗ ។				
ឈ្មោះ	ប្រភេទ	អាសយដ្ឋាន	ទីក្រុង	លេខហ្សឺបកូដ
Encino-Tarzana Library	City Library	18231 Ventura Blvd	Tarzana	91356
Brookdale South Tarzana	Senior Housing	18700 Burbank Blvd	Tarzana	91356
Henderson Branch Library	City Facility	4805 Emerald St	Torrance	90503
North Torrance Branch Library	City Facility	3604 Artesia Blvd	Torrance	90504
Sunland – Tujunga Library	City Library	7771 Foothill Blvd	Tujunga	91042
Mathnasium	Private Business	27740 N McBean Pkwy	Valencia	91354
Van Nuys Library	City Library	6250 Sylmar Ave	Van Nuys	91401
Boy Scouts of America Western Los Angeles County Council	Community Organization	16525 Sherman Way	Van Nuys	91406
Mulholland Middle School	Public School K-12 LAUSD	17120 Vanowen St	Van Nuys	91406
Vernon City Hall	City Hall	4305 S Santa Fe Ave	Vernon	90058
First Baptist Church of Walnut Valley	Place of Worship	20425 La Puente Rd	Walnut	91789
Walnut City Hall	City Hall	21201 La Puente Rd	Walnut	91789
Sunset Square Shopping Center	Shopping Center	1320 W Francisquito Ave	West Covina	91790
19052-19070 Shopping Center	Private Business	19058 La Puente Rd	West Covina	91792
Fallbrook Mall Shopping Center	Shopping Center	22950 Vanowen St	West Hills	91307
Fire Station #7	Other Public Facility	864 N San Vicente Blvd	West Hollywood	90069
West Hollywood City Hall	City Hall	8300 Santa Monica Blvd	West Hollywood	90069
Rio Hondo Community College District	Public College/University	3600 Workman Mill Rd	Whittier	90601
Summerville Posada Whittier	Senior Housing	8120 Painter Ave	Whittier	90602
East Whittier Friends Church	Place of Worship	15911 Whittier Blvd	Whittier	90603
Leffingwell Manor Apartments	Senior Homes	11410 Santa Gertrudes Ave	Whittier	90604
Realty Executives	Private Business	13604 Whittier Blvd	Whittier	90605
Whittier Area Community Church	Place of Worship	8100 Colima Rd	Whittier	90605
Wilmington Y M C A	Club	1127 N Avalon Blvd	Wilmington	90744

ឧទាហរណ៍នៃទិសដៅ VSAP



ខោនធី LA កំពុងតែធ្វើទំនើបកម្មនៃ បទពិសោធន៍ការបោះឆ្នោតនៅឆ្នាំ 2020

បទពិសោធន៍ការបោះឆ្នោតសំរាប់ខោនធី LA បច្ចុប្បន្ននេះ គឺចាស់ហួសសម័យ ហើយត្រូវការធ្វើទំនើបកម្មជាចាំបាច់បំផុត ។ អ្នកបោះឆ្នោតត្រូវតែអាចធ្វើការបោះឆ្នោតនៅពេលណា, នៅទីណានិងតាមរបៀបដែលគេចង់បាន ។ ប្រព័ន្ធបោះឆ្នោតថ្មីដែលកំពុងតែដំណើរការនៅក្រោម ដំណោះស្រាយក្នុងការបោះឆ្នោតសំរាប់ពលរដ្ឋគ្រប់រូប គឺជាជំហានដ៏មានសារៈសំខាន់មួយដើម្បីនឹងឈានទៅដល់ការសម្រេចបាននូវគោលដៅទាំងនេះ ។

បច្ចុប្បន្ន ទល់នឹង អនាគត



- បទពិសោធន៍បោះឆ្នោតមានកម្រិត
- មានតែ 1 ថ្ងៃដើម្បីធ្វើការបោះឆ្នោត
- កន្លែងបោះឆ្នោត



- អ្នកបោះឆ្នោតណាក៏អាចប្រើប្រាស់បាន
- មាន 11 ថ្ងៃដើម្បីធ្វើការបោះឆ្នោត
- មជ្ឈមណ្ឌលបោះឆ្នោត



សម្ភារៈបោះឆ្នោតហួសសម័យ ហើយមិនអាចប្រើប្រាស់បានសំរាប់អ្នកបោះឆ្នោតជាច្រើន, កម្រិតឧបករណ៍ 1 ក្នុងកន្លែងបោះឆ្នោតមួយ



បញ្ជីឈ្មោះអ្នកបោះឆ្នោតគឺត្រូវបានបោះពុម្ពទុកជាមុនដែលជាញឹកញាប់តម្រូវឱ្យមានការបោះពុម្ពបន្ថែម



អ្នកបោះឆ្នោតអាចធ្វើការបោះឆ្នោតនៅឯមជ្ឈមណ្ឌលបោះឆ្នោតណាមួយក៏បាន នៅទូទាំងខោនធីជាមួយនឹងសេវាកម្មផ្នែកសាសាពេញលេញនិងលទ្ធភាពចូលប្រើប្រាស់ទូលំទូលាយ



*បញ្ជីឈ្មោះអ្នកបោះឆ្នោតជាទម្រង់អេឡិចត្រូនិច (ePollbooks) ផ្តល់នូវទិន្នន័យទាន់សភាពការណ៍ពិតប្រាកដហើយអនុញ្ញាតឱ្យមានការចុះឈ្មោះបោះឆ្នោតក្នុងថ្ងៃតែមួយ



ទីកន្លែងបោះឆ្នោតមុនពេលដែលអាច ប្រើប្រាស់បានក្នុងខោនធីគឺមានកម្រិតចំនួន



មានឧបករណ៍អាចប្រើប្រាស់បានគ្រប់គ្រាន់ ដែលដាក់ជូននៅ គ្រប់មជ្ឈមណ្ឌលបោះឆ្នោត ។



អ្នកបោះឆ្នោតអាចបោះឆ្នោតបានតែ 1 កន្លែងតែប៉ុណ្ណោះ តែ 1 ថ្ងៃ នៅចន្លោះម៉ោង 7:00 ព្រឹក ដល់ 8:00 យប់



ការបោះឆ្នោតអាចធ្វើទៅបាន 11 ថ្ងៃ នៅ មជ្ឈមណ្ឌលបោះឆ្នោតទូទាំងខោនធី ។

*ការបោះឆ្នោតគំរូថ្មីនឹងដឹកនាំឱ្យយើងចាកចេញពីការពឹងផ្អែកទៅលើ បញ្ជីឈ្មោះអ្នកបោះឆ្នោតដែលបានបោះពុម្ពទុកជាមុន ហើយជាជំនួសវិញនោះផ្តល់ជូននូវទិន្នន័យទាន់សភាពការណ៍ពិតប្រាកដរបស់អ្នកបោះឆ្នោតនៅគ្រប់ទីកន្លែងបោះឆ្នោត ដែលធ្វើឱ្យការចុះឈ្មោះបោះឆ្នោតក្នុងថ្ងៃតែមួយមានភាពងាយស្រួលឡើងទៀត ។

សំរាប់ព័ត៌មានបន្ថែម, សូមចូលទៅ VSAP.lavote.net



ដំណោះស្រាយក្នុងការបោះឆ្នោតសំរាប់ពលរដ្ឋគ្រប់រូប

ហេតុអ្វីបានជាបទពិសោធន៍ក្នុងការបោះឆ្នោតមានការផ្លាស់ប្តូរ

អាចប្រើប្រាស់បាន



ឧបករណ៍បោះឆ្នោតរបស់យើងនាបច្ចុប្បន្ននេះគឺហួសសម័យ ហើយផ្តល់នូវការប្រើប្រាស់និងលក្ខណៈនៃភាសាដែលមានកម្រិតសម្រាប់អ្នកបោះឆ្នោតជាច្រើន ។ បទពិសោធន៍ក្នុងការបោះឆ្នោតថ្មីគឺតាក់តែងឡើងសំរាប់ការឆាប់យល់ដឹងនិងអាចចូលប្រើប្រាស់បាន ។ គំរូនៃដំណោះស្រាយក្នុងការបោះឆ្នោតសំរាប់ពលរដ្ឋគ្រប់រូប (VSAP) ផ្តល់ជូនដល់អ្នកបោះឆ្នោតទាំងអស់, មិនថាមានអាយុប៉ុន្មាន, មានពិការភាពឬភាសា, នូវបទពិសោធន៍ក្នុងការបោះឆ្នោតជាភាពងាយស្រួលនិងងាយស្រួល ដែលអាចប្រើប្រាស់បានហើយងាយស្រួល ។

វិញ្ញាបនប័ត្រ



ប្រព័ន្ធបោះឆ្នោតនាបច្ចុប្បន្ននេះមិនទទួលបាននូវវិញ្ញាបនប័ត្រដោយរដ្ឋលេខាធិការនៃរដ្ឋ California ទេ (SOS) ។ SOS បានអនុវត្តន៍តាមនូវស្តង់ដារជាបទដ្ឋានថ្មីរបស់រដ្ឋដែលតម្រូវឱ្យខោនធីនានាអនុវត្តន៍តាមប្រព័ន្ធបោះឆ្នោតថ្មីដែលសមស្របទៅនឹងស្តង់ដារវិញ្ញាបនប័ត្រថ្មីបំផុតអោយបានមុនការបោះឆ្នោតបឋមសម្រាប់ប្រធានាធិបតី ថ្ងៃទី 3 ខែមីនា ឆ្នាំ 2020 ។

ការផលិត

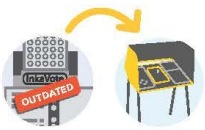

យោងទៅតាមអាយុកាលនៃប្រព័ន្ធបោះឆ្នោតរបស់យើងនាបច្ចុប្បន្ននេះ គឺថាមិនមានក្រុមហ៊ុនដែលផលិតគ្រឿងបន្លាស់ទៀតទេ ហេតុនេះធ្វើអោយប្រព័ន្ធត្រូវរំលងប្រើប្រាស់ ។

បច្ចេកទេស



បទពិសោធន៍សំរាប់ការបោះឆ្នោតបច្ចុប្បន្ននេះមានអាយុច្រើនជាង 50 ឆ្នាំ ហើយផ្តល់នូវការប្រើប្រាស់ដែលមានកម្រិត ព្រមទាំងគ្មានលទ្ធភាពគ្រប់គ្រាន់ដើម្បីផ្ទុកនូវសន្លឹកឆ្នោត ចំនួននៃការប្រកួតប្រជែងនិងបេក្ខជនដែលការបោះឆ្នោតតម្រូវ ។ ឧបករណ៍គូសសន្លឹកឆ្នោតថ្មី (BMD) ត្រូវបានរៀបចំឡើងដើម្បីអាចបត់បែនទៅតាមកាលៈទេសៈនិងអាចធ្វើមាត្រដ្ឋានបាន ហើយអនុញ្ញាតអោយផ្នែកនានារបស់ (BMD) អាចផ្លាស់ប្តូរបានឬក៏ធ្វើអោយប្រសើរឡើងថែមទៀត ខណៈដែលបច្ចេកវិទ្យាមានការវិវឌ្ឍន៍ ។

រយៈពេលបោះឆ្នោត

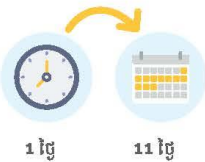

បច្ចុប្បន្ននេះ អ្នកបោះឆ្នោតនៃខោនធី Los Angeles ត្រូវបានផ្តល់ជូនចំនួន 1 ថ្ងៃដើម្បីធ្វើការបោះឆ្នោតដោយផ្ទាល់ខ្លួនហើយត្រូវតែបោះឆ្នោតនៅទីកន្លែងដែលបានកំណត់អោយ ។ ក្នុងឆ្នាំ 2020 ក្រោម ក្រឹត្យជម្រើសរបស់អ្នកបោះឆ្នោត អ្នកបោះឆ្នោតនឹងមានជម្រើសបោះឆ្នោតក្នុងរយៈពេលដល់ទៅ 11 ថ្ងៃ នៅដើមរដ្ឋបាលបោះឆ្នោតណាមួយក៏បានទូទាំងខោនធី Los Angeles ។

1 ថ្ងៃ

11 ថ្ងៃ



ដំណោះស្រាយក្នុងការបោះឆ្នោតសំរាប់ពលរដ្ឋគ្រប់រូប

លទ្ធភាពចេញចូល

ការរៀបចំបង្កើតឡើងដែលយកមនុស្សជាស្នូល ដែលធ្វើឱ្យការបោះឆ្នោតងាយស្រួល ប្រសើរដល់អ្នកប្រើប្រាស់ និងអាចប្រើប្រាស់បានគ្រប់គ្នា។

បទពិសោធន៍ក្នុងការបោះឆ្នោតថ្មីនៅក្នុងខោនធី Los Angeles គឺត្រូវបានរៀបចំឡើងដើម្បីបង្កលក្ខណៈងាយស្រួល និងអាចប្រើប្រាស់បានសម្រាប់អ្នកបោះឆ្នោតគ្រប់គ្នា ។ ការផ្លាស់ប្តូររបៀបបង្កើតថ្មីផ្តល់ឱ្យអ្នកបោះឆ្នោតគ្រប់គ្នា ដោយមិនគិតពីអាយុ សាវតារ ពិការភាព ឬភាសា នូវបទពិសោធន៍ក្នុងការបោះឆ្នោតដែលមានលក្ខណៈឯកជននិងឯករាជ្យ ដែលងាយស្រួលនិងស្រណុក ។

ជម្រើសបត់បែន



អ្នកបោះឆ្នោតនឹងអាចបោះឆ្នោតនៅមណ្ឌលបោះឆ្នោតណាមួយក៏បាននៅទូទាំងខោនធីសម្រាប់ពេលបោះឆ្នោតដែលមានរហូតដល់ 11 ថ្ងៃ ។ គ្រប់ឧបករណ៍បោះឆ្នោតនៅមណ្ឌលបោះឆ្នោតគឺអាចប្រើប្រាស់បានពេញលេញ ។

សន្លឹកឆ្នោតគំរូបែបអន្តរកម្ម (ISB)



ISB គឺជាជម្រើសងាយស្រួលសម្រាប់អ្នកបោះឆ្នោតដែលចង់គូសទុកជាមុននូវជម្រើសរបស់ពួកគេនៅផ្ទះ ដោយប្រើប្រាស់ឧបករណ៍ផ្ទាល់ខ្លួនជាមួយគ្រឿងឧបករណ៍ដែលពួកគេជ្រើសរើស ។ ISB បង្កើតប័ណ្ណឆ្លងកាត់ការបោះឆ្នោត (Poll Pass) ដែលដូចគ្នានឹងប័ណ្ណឆ្លងកាត់ការឡើងជិះយន្តហោះដែរ ។ នៅមណ្ឌលបោះឆ្នោត អ្នកបោះឆ្នោតស្ដេនប័ណ្ណឆ្លងកាត់ការបោះឆ្នោតដើម្បីផ្ទេរជម្រើសនានារបស់ពួកគេទៅ BMD ។ បន្ទាប់មក ពួកគេអាចពិនិត្យមើលឡើងវិញនិងកែប្រែការបោះឆ្នោតរបស់ពួកគេ មុននឹងបោះសន្លឹកឆ្នោតរបស់ពួកគេ ។

ឧបករណ៍គូសសន្លឹកឆ្នោត (BMD)



BMD ធ្វើឱ្យងាយស្រួលសម្រាប់អ្នកបោះឆ្នោតក្នុងការកែសម្រួលបទពិសោធន៍ក្នុងការបោះឆ្នោតឱ្យត្រូវតាមតម្រូវការរបស់ពួកគេ ។ អ្នកបោះឆ្នោតអាចកែតម្រូវការកំណត់នានានៅលើ BMD រួមទាំងកម្រិតពន្លឺនៃផ្ទាំងអ្នកប្រើប្រាស់ (user interface) ទំហំអត្ថបទ ម៉ូអេក្រង ព្រមទាំងកម្រិតសំឡេងនិងល្បឿន ។

ម៉ូដចំនួនបួននៃផ្ទាំងអ្នកប្រើប្រាស់ធ្វើឱ្យងាយស្រួលសម្រាប់អ្នកបោះឆ្នោតទាំងអស់ដើម្បីបោះឆ្នោតជាលក្ខណៈឯកជននិងដោយឯករាជ្យ ។



ការពាល់
អន្តរអំពើជាមួយ
ថាច់ស្រ្តីន
(touchscreen)



ការពាល់ + សំឡេង
អន្តរអំពើជាមួយថាច់ស្រ្តីន
និងស្តាប់ឮសេចក្តីណែនាំជា
សំឡេងតាមរយៈកាសត្រចៀក



ប្រដាប់បញ្ជា + សំឡេង
អន្តរអំពើជាមួយប្រដាប់បញ្ជាបែប
កាយវិញ្ញាណដោយមានស្លាកជា
អក្សរអ៊ុយនីកូ និងខ្សែដែលអាចលៃ
តម្រូវបាន ហើយស្តាប់ឮសេចក្តី
ណែនាំជាសំឡេងតាមរយៈ
កាសត្រចៀក



រន្ធដោតប្រភេទ A/B ឬរន្ធដោតពីរ
អន្តរអំពើជាមួយឧបករណ៍ផ្ទាល់ខ្លួន
របស់អ្នក ។ ប្រើប្រាស់រន្ធដោតដែល
មានសម្រាប់ឧបករណ៍បច្ចេកវិទ្យា
ជំនួយ មើលអន្តរកម្មនៅលើអេក្រង
ហើយស្តាប់ឮសេចក្តីណែនាំជា
សំឡេងតាមរយៈកាសត្រចៀក





ដំណោះស្រាយក្នុងការបោះឆ្នោតសំរាប់ពលរដ្ឋគ្រប់រូប

បោះឆ្នោតតាមសំបុត្រ៖ អ្វីដែលលោកអ្នកត្រូវដឹង

ខោនធី Los Angeles បានរចនាឡើងវិញនូវសម្ភារៈបោះឆ្នោតតាមសំបុត្រ ដើម្បីធ្វើអោយកាន់តែងាយស្រួលនិងស្រណុកក្នុងការបោះឆ្នោតតាមសំបុត្រ ។ ការបោះឆ្នោតសាកល នៅថ្ងៃទី 6 ខែវិច្ឆិកា ឆ្នាំ 2018 គឺជា លើកដំបូងដែលអ្នកបោះឆ្នោតតាមសំបុត្រនឹងទទួលបានសម្ភារៈដែលត្រូវបានរចនាឡើងវិញទាំងនេះ ។

អ្វីខ្លះដែលថ្មី?

- ប័ណ្ណសន្លឹកឆ្នោតនិងស្រោមសំបុត្រថ្មី
 - សន្លឹកឆ្នោតពេញផ្ទៃមុខ
 - ងាយស្រួលអានជាងមុន
 - ងាយស្រួលបំពេញជាងមុន
 - ងាយស្រួលយល់ជាងមុន
- ជម្រើសបញ្ជូនត្រឡប់វិញ?

អ្នកអាចបញ្ជូនសន្លឹកឆ្នោតបោះតាមសំបុត្ររបស់អ្នកត្រឡប់មកយើងខ្ញុំវិញតាម រយៈ USPS ។ មិនចាំបាច់ប្រើតែមប្រៃសនីយ៍នោះទេ ។

លើសពីនេះទៀតអ្នកអាចទម្លាក់វានៅទីតាំងបោះឆ្នោតណាមួយក៏បានបូកនៅទីកន្លែងទម្លាក់សន្លឹកឆ្នោតថ្មី ហើយងាយស្រួលមួយរបស់យើងខ្ញុំ ស្ថិតនៅទូទាំងខោនធី LA ។
- សន្លឹកឆ្នោតជាពហុភាសា យើងខ្ញុំផ្តល់ជូនសន្លឹកឆ្នោតជាភាសាផ្សេងៗ 12 ភាសា។ សូមទូរស័ព្ទមកការិយាល័យយើងខ្ញុំដើម្បីស្នើសុំសន្លឹកឆ្នោតពហុភាសារបស់អ្នក តាមរយៈលេខ (800) 815-2666, ជម្រើស 3



តើអ្នកដឹងថាវាចេញមកពីខាងយើងខ្ញុំបានយ៉ាងដូចម្តេច?



សូមចូលទៅកាន់ LAVote.net ដើម្បីស្នើសុំសន្លឹកឆ្នោតបោះតាមសំបុត្រ, ស្វែងរកទីតាំងទម្លាក់សន្លឹកឆ្នោតបោះតាមសំបុត្រ ឬតាមដានសន្លឹកឆ្នោតបោះតាមសំបុត្ររបស់អ្នក ។



ដំណោះស្រាយក្នុងការបោះឆ្នោតសំរាប់ពលរដ្ឋគ្រប់រូប

ការប្រៀបធៀបសុវត្ថិភាព

BMD
ឧបករណ៍គូស
សន្លឹកឆ្នោត

ធៀបនឹង

DRE
ប្រព័ន្ធអេឡិចត្រូនិច
កត់ត្រាដោយផ្ទាល់

លក្ខណៈសុវត្ថិភាពចម្បងនៃ BMD ធៀបនឹង DRE គឺថាវាផ្តល់នូវសន្លឹកឆ្នោត ក្រដាសដែលអាចឱ្យមនុស្សអាចបាន



សន្លឹកឆ្នោតក្រដាស

អាចឱ្យមនុស្សអាចបានសម្រាប់អ្នកបោះឆ្នោតធ្វើការផ្ទៀងផ្ទាត់ សរេកបូ និងរាប់ឡើងវិញ

គាំទ្រដល់ភាពអាចធ្វើសរេកបូបាននៅគ្រប់ដំណាក់កាល ចាប់ពីសន្លឹកឆ្នោតក្រដាសរហូតដល់ការកត់ត្រាចំនួនការបោះឆ្នោតដែលត្រូវបានបូកសរុប

ត្រូវបានបូកសរុបជាលក្ខណៈកណ្តាលក្នុងកន្លែងសុវត្ថិភាពនៅលើប្រព័ន្ធរៀបជាតារាងការបោះឆ្នោត

សន្លឹកឆ្នោតមិនត្រូវបានរក្សាទុកជាលក្ខណៈអេឡិចត្រូនិចនៅលើឧបករណ៍ឡើយ ។ ខ្សែចង្វាក់នៃការបើកចេញច្បាស់លាស់

មិនអាចត្រូវបានកែប្រែដោយគ្មានការតាមដានដឹង



សន្លឹកឆ្នោតអេឡិចត្រូនិច

ការកត់ត្រាបែបអូឌីយ៉ូនៃបំណងអ្នកបោះឆ្នោតដែលមិនអាចឱ្យអ្នកបោះឆ្នោតផ្ទៀងផ្ទាត់ដោយងាយស្រួល

លទ្ធភាពមានកម្រិតក្នុងការធ្វើសរេកបូដោយសន្លឹកឆ្នោតត្រូវបានរាប់នៅពេលបោះ

ការបូកសរុបលើឧបករណ៍បូលដ្ឋានបង្កហានិភ័យដល់សុវត្ថិភាព

សន្លឹកឆ្នោតត្រូវបានរក្សាទុកជាលក្ខណៈអេឡិចត្រូនិចនៅលើឧបករណ៍។ មេត្តិហានិភ័យក្នុងការផ្ទេរទិន្នន័យ

អាចពិបាកក្នុងការតាមដានដឹងការបូកសរុបនិងសន្លឹកឆ្នោតដែលត្រូវបានកែប្រែ





ដំណោះស្រាយក្នុងការបោះឆ្នោតសំរាប់ពលរដ្ឋគ្រប់រូប

សុវត្ថិភាព

ផ្តល់ជូនអ្នកបោះឆ្នោតនៅខោនធី Los Angeles នូវបទពិសោធន៍ក្នុងការបោះឆ្នោតដែលមានសុវត្ថិភាព ត្រឹមត្រូវ និងតម្លាភាព ។

បទពិសោធន៍ក្នុងការបោះឆ្នោតថ្មីនៅក្នុងខោនធី Los Angeles ត្រូវបានរៀបចំឡើងដើម្បីសុវត្ថិភាព និងតម្លាភាពសម្រាប់អ្នកបោះឆ្នោតគ្រប់គ្នា ។ មានធាតុផ្សំជាច្រើននៃប្រព័ន្ធនេះដែលការពារសេចក្តីសុចរិតនៃការបោះឆ្នោត និងដំណើរការនៃការបោះឆ្នោត ។

ការរៀបចំដែលមានសុវត្ថិភាព

ឧបករណ៍គូសសន្លឹកឆ្នោត (BMD) បោះពុម្ពសន្លឹកឆ្នោតក្រដាសដែលអ្នកបោះឆ្នោតអាចផ្ទៀងផ្ទាត់បាន ។ ជម្រើសរបស់អ្នកបោះឆ្នោតត្រូវបានបោះពុម្ពក្នុងទម្រង់ជាអត្ថបទដែលអាចឱ្យមនុស្សអានបាន និងដាក់ណត់ត្រាការបោះឆ្នោតផ្លូវការ ។ តាមរយៈការរៀបចំនេះ BMD មិនត្រូវបានភ្ជាប់ទៅកាន់បណ្តាញណាមួយ ឬអ៊ីនធឺណិតឡើយ ។ វាមិនរក្សាទុកនូវទិន្នន័យរបស់អ្នកបោះឆ្នោត ឬចំនួនការបោះឆ្នោតសរុបឡើយ ។



ឯកជនភាព និងការរក្សាការសម្ងាត់

ព័ត៌មានរបស់អ្នកបោះឆ្នោតនៅលើបញ្ជីបោះឆ្នោតអេឡិចត្រូនិច (E-pollbooks) មិនត្រូវបានភ្ជាប់ទៅនឹង BMD ឬប្រព័ន្ធបូកសរុបការបោះឆ្នោតឡើយ ។ បញ្ជីទាំងនេះនៅឯករាជ្យពីគ្នាដើម្បីការពារព័ត៌មានផ្ទាល់ខ្លួនរបស់អ្នកបោះឆ្នោត ។ សន្លឹកឆ្នោតដែលបានបោះពុម្ពមិនមានព័ត៌មានរបស់អ្នកបោះឆ្នោតទេ ។



ការត្រួតពិនិត្យសិទ្ធិប្រើប្រាស់ពហុលក្ខណៈ

ការិយាល័យអ្នកចុះបញ្ជីនៃខោនធី Los Angeles រក្សានូវរបៀបរបបសុវត្ថិភាពសមស្របនៅដំណាក់កាលនីមួយៗក្នុងដំណើរការនៃការបោះឆ្នោត ។ បុគ្គលិកបោះឆ្នោតមានព័ត៌មានសម្ងាត់របស់អ្នកប្រើប្រាស់ជាក់លាក់ ដើម្បីកាត់បន្ថយភាពដែលអាចកើតមានលើការប្រើប្រាស់ដែលគ្មានការអនុញ្ញាត ។ ការប្រើប្រាស់សោរនិងត្រាសម្គាល់ដើម្បីការពារការរុះរើនៅលើហិបឆ្នោតដែលមានលក្ខណៈរួមបញ្ចូល (IBB) ហើយគ្រឿងបរិក្ខារការបោះឆ្នោតដែលឆាប់ញោច ការពារបាននូវសេចក្តីសុចរិតនៃការបោះឆ្នោតនិងធានាបាននូវខ្សែចង្វាក់នៃការរក្សាទុកដែលអាចផ្ទៀងផ្ទាត់បាន ។

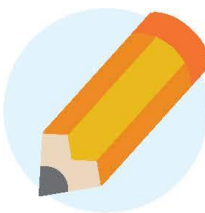

តម្លាភាព និងលទ្ធភាពចេញចូល

បទពិសោធន៍ក្នុងការបោះឆ្នោតថ្មីបានរួមបញ្ចូលនូវការការពារចាំបាច់ប្រឆាំងនឹងភាពទន់ខ្សោយរបស់ប្រព័ន្ធ ព្រមទាំងធានាឱ្យបាននូវតម្លាភាព និងសិទ្ធិប្រើប្រាស់ជាសាធារណៈសម្រាប់ដំណើរការនៃការបោះឆ្នោត ដោយធ្វើសវនកម្មដោយផ្ទាល់ដល់សន្លឹកឆ្នោតដែលបានបោះចំនួន 1% ក្នុងរយៈពេលក្រោយការបោះឆ្នោត មុននឹងធ្វើការបញ្ជាក់ ។





ដំណោះស្រាយក្នុងការបោះឆ្នោតសំរាប់ពលរដ្ឋគ្រប់រូប

គម្រោងរៀបចំដាក់មជ្ឈមណ្ឌលបោះឆ្នោត

ក្នុងឆ្នាំ 2020 ខោនធី Los Angeles នឹងផ្លាស់ប្តូរពីការិយាល័យបោះឆ្នោតទៅជាមជ្ឈមណ្ឌលបោះឆ្នោត ។ ដើម្បីធានាថាទីកន្លែងទាំងនេះគឺអាចចេញចូលបានងាយស្រួលសម្រាប់អ្នកបោះឆ្នោត ខោនធីបានចាប់ផ្តើមជាមួយអ្នកជំនាញៗដើម្បីធ្វើគម្រោងរៀបចំដាក់មជ្ឈមណ្ឌលបោះឆ្នោត ។

■ អ្វីដែលយើងខ្ញុំកំពុងធ្វើ

ខោនធី LA នឹងធ្វើការវិភាគដែលទាក់ទងនឹងទីតាំង (spatial analysis) ដោយគ្រប់ជ្រុងជ្រោយដើម្បីដឹងថាពេលណានិងទីកន្លែងណាដែលអ្នកបោះឆ្នោតទំនងបំផុតនឹងទៅបោះឆ្នោត ។



លទ្ធភាពចេញចូល



សន្តិសុខ



ភាពជិតៗគ្នា



ភាពងាយស្រួល



ភាពមានប្រេង

■ របៀបដែលយើងខ្ញុំសម្រេចឱ្យបាន

ដើម្បីធានាថាគម្រោងការរបស់សហគមន៍ត្រូវបានដោះស្រាយ ខោនធីនឹង ៖

- ធ្វើការដោយផ្ទាល់ជាមួយក្រុមអ្នកប្រឹក្សាយោបល់ពលរដ្ឋ
- រៀបចំការប្រជុំភាគីពាក់ព័ន្ធ
- ធ្វើការស្ទង់មតិសហគមន៍
- ផ្តល់វេទិកាលើបណ្តាញអ៊ីនធឺណិតបែបអន្តរកម្មដើម្បីប្រមូលមតិយោបល់របស់សហគមន៍

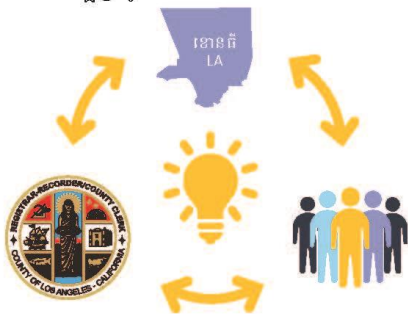

■ អ្វីដែលអ្នកបោះឆ្នោតទទួលបាន

- បទពិសោធន៍បោះឆ្នោតថ្មីមួយ
- មជ្ឈមណ្ឌលបោះឆ្នោតដែលងាយស្រួល សុវត្ថិភាព និងអាចចេញចូលបានងាយ មានផ្តល់ជូន 11 ថ្ងៃ
- ទីតាំងប្រអប់ទម្លាក់សន្លឹកបោះឆ្នោតតាមសំបុត្រមានផ្តល់ជូន 29 ថ្ងៃ
- មជ្ឈមណ្ឌលបោះឆ្នោតចល័ត និងដំឡើងភ្លាមៗ
- ភាពបត់បែនក្នុងការបោះឆ្នោតនៅទីតាំងណាក៏បានក្នុងខោនធី



សម្រាប់ព័ត៌មានបន្ថែម សូមចូលទៅកាន់ VSAP.lavote.net





ដំណោះស្រាយក្នុងការបោះឆ្នោតសំរាប់ពលរដ្ឋគ្រប់រូប

ភាពងាយស្រួលក្នុងការបោះឆ្នោត

ការបោះឆ្នោតក្នុងឆ្នាំ 2020 នឹងនាំមកនូវបទពិសោធន៍ថ្មី !

រយៈពេលបោះឆ្នោត



- មានរយៈពេល 11 ថ្ងៃសំរាប់បោះឆ្នោត
- ជួបជុំជាមួយមិត្តភក្តិ និងក្រុមគ្រួសារ ដើម្បីបោះឆ្នោតនៅចុងសប្តាហ៍

មជ្ឈមណ្ឌលបោះឆ្នោត



- មានរហូតដល់ 1,000 មជ្ឈមណ្ឌលបោះឆ្នោត ទូទាំងខោនធី LA
- អ្នកបោះឆ្នោតអាចអញ្ជើញទៅកាន់មជ្ឈមណ្ឌលបោះឆ្នោតណាមួយក៏បានដែរ ដែលបើកបំរើ

ឧបករណ៍គូសសន្លឹកឆ្នោត (BMD)

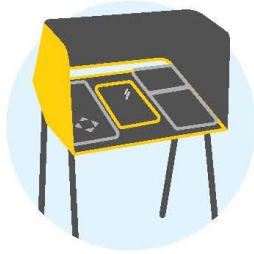

- ដាក់ជូនចំនួន 13 ភាសា
- ក្រដាសសន្លឹកឆ្នោតនឹងផ្តិតជូនសំរាប់អ្នកបោះឆ្នោតពិនិត្យឡើងវិញ
- មានសុវត្ថិភាពនិងភាពផ្ទាល់ខ្លួន

ខិត្តប័ណ្ណ VSAP



ដំណោះស្រាយក្នុងការបោះឆ្នោត
សំរាប់ពលរដ្ឋគ្រប់រូប

VSAP.lavote.net

ទស្សនៈវិស័យរបស់យើងខ្ញុំ



ដំណោះស្រាយការបោះឆ្នោតសំរាប់ពលរដ្ឋ
គ្រប់រូប (VSAP) នៃមន្ត្រីចុះបញ្ជី-មន្ត្រី
កត់ត្រា/សៀវខោនធី Los Angeles
គឺជាបទពិសោធន៍ថ្មីមួយ ដែលនឹងធ្វើឲ្យ
ដំណើរការ ការបោះឆ្នោតមានទំនើប
ភាព ។ VSAP ផ្តល់ជូនអ្នកបោះឆ្នោត
ទាំងឡាយនូវជម្រើសបត់បែននានាដែល
នាំឲ្យការបោះឆ្នោតមានភាពងាយស្រួល,
ភាពទាក់ទាញសំរាប់អ្នកប្រើប្រាស់
និងអាចចូលដំណើរការបាន ។

មជ្ឈមណ្ឌលបោះឆ្នោត

អ្នកបោះឆ្នោតនឹងមានសិទ្ធិក្នុងការគូស និងបោះឆ្នោតសំរាប់សន្លឹកឆ្នោតរបស់ ពួកគេនៅមជ្ឈមណ្ឌលបោះឆ្នោតណា មួយក៏បាននៅទូទាំងខោនធី។ អ្នកបោះឆ្នោតនឹងមិនចាំបាច់កម្រិតឱ្យធ្វើ ការបោះឆ្នោតនៅតែកន្លែងបោះឆ្នោត ដែលបានកំណត់ឱ្យនោះឡើយ។



ការបោះឆ្នោតមុនពេល

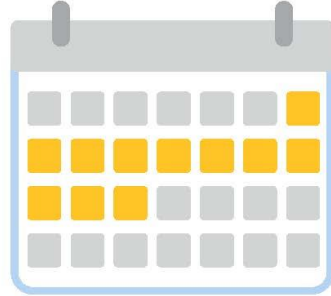

ការបោះឆ្នោតអាចនឹងបន្តធ្វើបានរហូត ដល់ 11 ថ្ងៃសំរាប់រយៈពេលបោះឆ្នោត។ អ្នកបោះឆ្នោតនឹងមិនត្រូវបានកំណត់ ឱ្យធ្វើការបោះឆ្នោតនៅក្នុងថ្ងៃដែល កំណត់តែមួយថ្ងៃទៀតនោះទេ។

E-Pollbooks

E-Pollbooks បញ្ជាក់នូវសិទ្ធិចុះឈ្មោះបោះឆ្នោត របស់អ្នកបោះឆ្នោតក្នុងខោនធីណាមួយក៏ដោយ ហើយអនុញ្ញាតឱ្យមានការចុះឈ្មោះបោះឆ្នោតក្នុង ថ្ងៃតែមួយ, ផ្តល់អោយអ្នកបោះឆ្នោតនូវលទ្ធភាព ដើម្បីបោះឆ្នោតនៅមជ្ឈមណ្ឌលបោះឆ្នោតណាមួយ ក៏បាន។



ឧបករណ៍គូសសន្លឹកឆ្នោត (BMD)

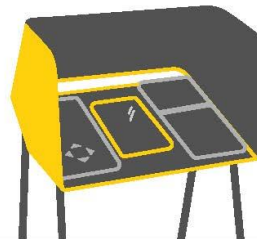

BMD ផ្តល់ជូនអ្នកបោះឆ្នោតនូវអត្ថ ប្រយោជន៍និងការពិសោធន៍ក្នុងការបោះ ឆ្នោតជាមួយបច្ចេកវិទ្យានិងភាពងាយ ស្រួលហើយអាចប្រើប្រាស់បានជាមួយ និងសន្លឹកឆ្នោតក្រដាសសំរាប់សន្លឹកសុខ និងភាពសុចរិតនៃការបោះឆ្នោត។

អន្តរកម្ម សន្លឹកឆ្នោតគំរូ (ISB)

ISB ជាវិធីងាយស្រួលមួយ ធ្វើឲ្យបទពិសោធន៍ ក្នុងការបោះឆ្នោតមានល្បឿនលឿនទៅមុខ ដោយអនុញ្ញាតឲ្យអ្នកបោះឆ្នោតគូសជម្រើស របស់ពួកគេជាមុន លើកុំព្យូទ័រឬឧបករណ៍ ចល័ត។ អ្នកបោះឆ្នោតអាចមើលសន្លឹកឆ្នោតគំរូ ហើយគូសទុក ជាមុននូវជម្រើសរបស់ពួកគេលើ ឧបករណ៍ផ្ទាល់ខ្លួន រួចហើយប្រើឧបករណ៍ ដែលចូលចិត្តដើម្បីបង្កើតប័ណ្ណបោះឆ្នោតមួយ។



អ្នកបោះឆ្នោតអាច ស្វែនប័ណ្ណអ្នកបោះ ឆ្នោត ក្នុងការផ្ទេរ ជម្រើសរបស់គេ ទៅលើ BMD។

បោះឆ្នោតតាមសំបុត្រ (VBM)

ការពិសោធន៍ថ្មីមួយនៃការបោះឆ្នោតតាម សំបុត្របានរចនាជាថ្មីដើម្បីធ្វើឲ្យការបោះ ឆ្នោតមានភាពងាយស្រួល។ ការរចនាសន្លឹក ឆ្នោតបោះតាមសំបុត្រនិងស្រោកសំបុត្រថ្មី មានភាពច្បាស់លាស់ហើយងាយស្រួលក្នុង ការស្វែងយល់ ។ អ្នកបោះឆ្នោតអាចធ្វើ ឬទម្លាក់ឆ្នោតនៅកន្លែងទម្លាក់ឆ្នោតណា មួយក៏បាននៅទូទាំងខោនធី។

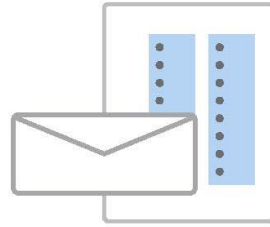

ប្រព័ន្ធបូកសរុបថ្មី បង្ហាញពីការប្រើប្រាស់ នៃដំណើរការរូបភាពបច្ចេកវិទ្យាដើម្បីបើក ឲ្យមានភាពទូលំទូលាយថែមទៀតនិងមាន តម្លាភាពក្នុងដំណើរការរបស់សន្លឹកឆ្នោត។ ប្រ ព័ន្ធដែលបានកែលម្អនេះនឹងចាប់យកហើយ រក្សាទុកនូវរូបភាពសន្លឹកឆ្នោត, បូកសរុបនូវ សន្លឹកឆ្នោត BMD និង VBM ហើយធានានូវ របាយការណ៍ដ៏ត្រឹមត្រូវរបស់លទ្ធផល។

ទំនាក់ទំនងយើងខ្ញុំ



ដំណោះស្រាយក្នុងការបោះឆ្នោត សំរាប់ពលរដ្ឋគ្រប់រូប

VSAP.lavote.net
vsap@rrcc.lacounty.gov

តាមយើងខ្ញុំលើបណ្តាញអ៊ិនធើណែត
[@lacountyrrcc](https://www.lacountyrrcc.com)



DEAN C. LOGAN
មន្ត្រីចុះបញ្ជី-មន្ត្រីកាត់ត្រា/ល្បីខោនធី



សម្ភារផ្សព្វផ្សាយការបោះឆ្នោត

ខោនធី L.A. កំពុងតែធ្វើឲ្យប្រសើរឡើងថែមទៀតអំពីរបៀបដែលលោកអ្នកបោះឆ្នោត!

ការបោះឆ្នោត ត្រូវបានផ្លាស់ប្តូរ

「ស្វែងយល់ពីបទពិសោធន៍ថ្មីនៃការបោះឆ្នោត ។」

ខែកញ្ញា ថ្ងៃទី 28 & 29
ម៉ោង 10:00 ព្រឹក - ម៉ោង 4:00 រសៀល

សិក្សាបន្ថែមទៀត៖
LAVote.net/Mock-Election



ខោនធី L.A. កំពុងតែធ្វើឲ្យប្រសើរឡើងថែមទៀតអំពីរបៀបដែលលោកអ្នកបោះឆ្នោត!

ការបោះឆ្នោត ត្រូវបានផ្លាស់ប្តូរ

「ស្វែងយល់ពីបទពិសោធន៍ថ្មីនៃការបោះឆ្នោត ។」

ខែកញ្ញា ថ្ងៃទី 28 & 29, ម៉ោង 10:00 ព្រឹក- ម៉ោង 4:00 រសៀល
សិក្សាបន្ថែមទៀត៖ LAVote.net/Mock-Election

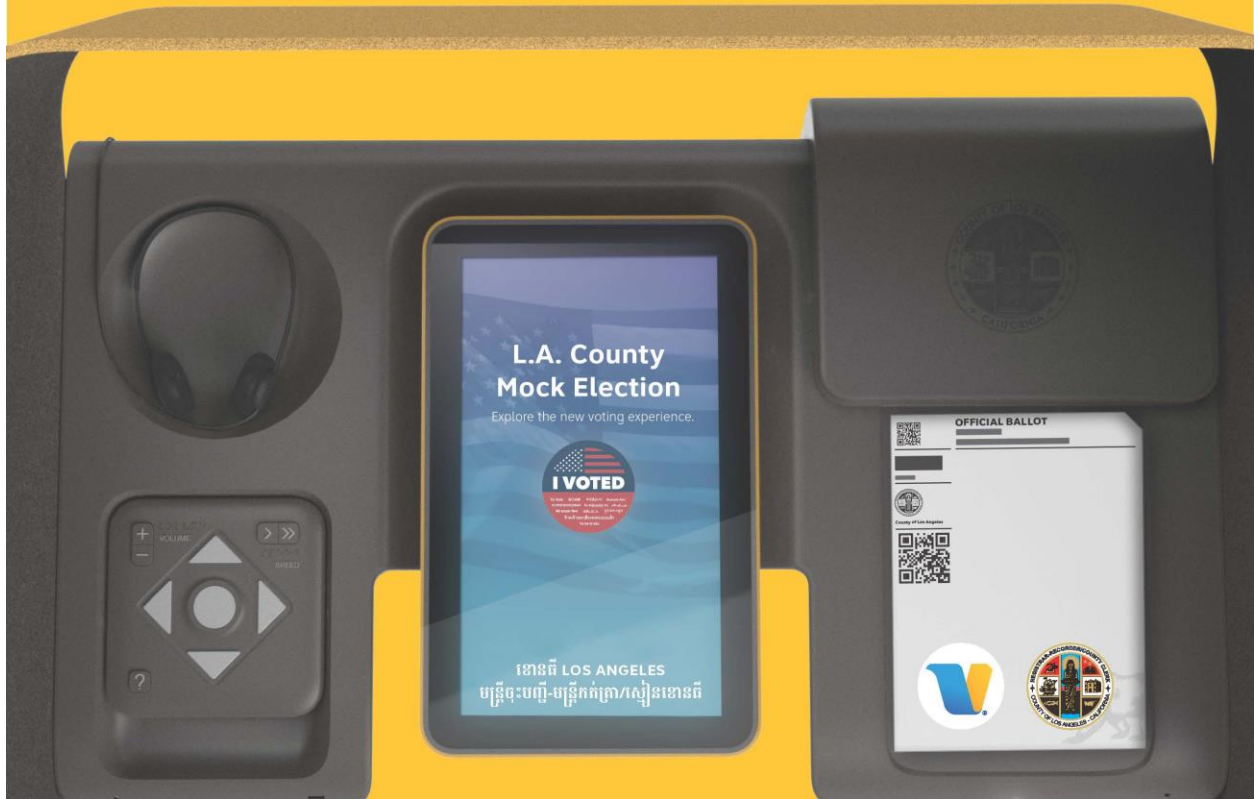

ទឹកដីនៃមជ្ឈមណ្ឌលបោះឆ្នោតសំរាប់ការបោះឆ្នោតសាកល្បង

បើកម៉ោង 10:00 ព្រឹក - ម៉ោង 4:00 រសៀល

Memorial Park
320 N. Orange Ave.
Azusa, CA 91702

Verdugo Recreation Center
3201 W. Verdugo Ave.
Burbank, CA 91505

Calabasas Senior Center
300 Civic Center Way
Calabasas, CA 91302

Carson Community Center
801 E. Carson St.
Carson, CA 90745

Liberty II Facility
19033 Studebaker Rd.
Cerritos, CA 90703

Taylor Reception Hall
1775 N. Indian Hill Blvd.
Claremont, CA 91711

Clara Street Park
4835 Clara St.
Cudahy, CA 90201

Culver City City Hall
9770 Culver Blvd.
Culver City, CA 90232

Pamela Park
2236 Goodall Ave.
Duarte, CA 91010

Glendale Central Library
222 E. Harvard St.
Glendale, CA 91205

Crowther Teen & Family Center
241 W. Dawson Ave.
Glendora, CA 91740

Petit Park Granada Hills Recreation Center
16730 Chatsworth St.
Granada Hills, CA 91344

C. Robert Lee Activity Center
21815 Pioneer Blvd.
Hawaiian Gardens, CA 90716

Betty Ainsworth Sports Center
3851 W. El Segundo Blvd.
Hawthorne, CA 90250

Clark Building
861 Valley Dr.
Hermosa Beach, CA 90254

Lennox Park
10828 Condon Ave.
Inglewood, CA 90304

San Angelo Park
245 S. San Angelo Ave.
La Puente, CA 91746

Mayflower Gardens
6570 W. Avenue L 12
Lancaster, CA 93536

Living Stone Cathedral of Worship
37721 100th St. E
Littleton, CO 93543

MacArthur Park
1321 E. Anaheim St.
Long Beach, CA 90813

Pan American Park
5157 Centralia St.
Long Beach, CA 90808

Bethel AME Church
7900 S. Western Ave.
Los Angeles, CA 90047

Cypress Park Branch Library
1150 Cypress Ave.
Los Angeles, CA 90065

Exposition Park - Dr. Mary McLeod Bethune Regional Library
3900 S. Western Ave.
Los Angeles, CA 90062

George Washington Carver Park
1400 E. 118th St.
Los Angeles, CA 90059

Japanese American Cultural and Community Center
244 San Pedro St.
Los Angeles, CA 90012

Los Angeles Zoo
5333 Zoo Dr.
Los Angeles, CA 90027

Pio Pico Koreatown Branch Library
694 S. Oxford Ave.
Los Angeles, CA 90005

Ruben F. Salazar Park
3864 Whittier Blvd.
Los Angeles, CA 90023

Watts Labor Community Action Committee
10950 S. Central Ave.
Los Angeles, CA 90059

Yosemite Recreation Center
1840 Yosemite Dr.
Los Angeles, CA 90041

Lynwood Bateman Hall
11331 Ernestine Ave.
Lynwood, CA 90262

Malibu City Hall
23825 Stuart Ranch Rd.
Malibu, CA 90265

North Hollywood Recreation Center
11430 Chandler Blvd.
North Hollywood, CA 91601

Los Angeles County Registrar-Recorder/County Clerk
12400 Imperial Hwy.
Norwalk, CA 90650

El Nido Pacoima Community Center
11243 Glenoaks Blvd.
Pacoima, CA 91331

Stephen Sorensen Park
16801 E. Ave. P
Palmdale, CA 93591

Villa Parke Community Center Auditorium
363 E. Villa St.
Pasadena, CA 91101

Pico Park Community Center
9528 Beverly Blvd.
Pico Rivera, CA 90660

Reseda Recreation Center
18411 Victory Blvd.
Reseda, CA 91335

Carolyn Rosas County Park
18500 Farjardo St.
Rowland Heights, CA 91748

Little Sisters Of The Poor
2100 S. Western Ave.
San Pedro, CA 90732

College Of The Canyons - Valencia Campus
26455 Rockwell Canyon Rd.
Santa Clarita, CA 91355

Santa Monica College
1510 Pico Blvd.
Santa Monica, CA 90405

Van Nuys/Sherman Oaks Recreation Center
14201 Huston St.
Sherman Oaks, CA 91423

Zev Yaroslavsky Family Support Center
7555 Van Nuys Blvd.
Van Nuys, CA 91405

Mt. San Antonio College
1100 N. Grand Ave.
Walnut, CA 91789

Plummer Park
7377 Santa Monica Blvd.
West Hollywood, CA 90046

South Whittier Library
11543 Colima Rd.
Whittier, CA 90604

SBCC Thrive LA
540 North Marine Ave.
Wilmington, CA 90744

ឧទាហរណ៍នៃខិត្តប័ណ្ណផ្សព្វផ្សាយរបស់មណ្ឌលបោះឆ្នោតសាកល្បង

ខោនធី L.A. កំពុងតែធ្វើឱ្យប្រសើរឡើងថែមទៀតអំពីរបៀបដែលលោកអ្នកបោះឆ្នោត!

ការបោះឆ្នោត ត្រូវបានផ្លាស់ប្តូរ

រាវរកបទពិសោធន៍ថ្មីនៅមជ្ឈមណ្ឌលបង្ហាត់
បង្ហាញជិតលោកអ្នក។

សំរាប់ទឹកនៃឯកសារនិងម៉ោងពេលសូមចូលទៅ៖ LAVote.net/DemoCenters



ទីកន្លែងមជ្ឈមណ្ឌលបង្ហាត់បង្ហាញ

Huntington Park City Hall

6550 Miles Ave., Huntington Park, CA 90255

ថ្ងៃខែ និង ម៉ោងពេល:

ថ្ងៃច័ន្ទ - ព្រហស្បតិ៍ ខែតុលា 7-10 , 14-17, 21-24, 28-31
ម៉ោង៖ 8 ព្រឹក-5 ល្ងាច

La Puente Community Center

501 Glendora Ave., La Puente, CA 91744

ថ្ងៃខែ និង ម៉ោងពេល:

ថ្ងៃច័ន្ទ - សុក្រ ខែតុលា 4, 7-11, 14-18, 21-25, 28-31
ម៉ោង៖ 10 ព្រឹក-5ល្ងាច

ថ្ងៃសៅរ៍ ខែតុលា 5, 12, 19, 26

ម៉ោង៖ 8 ព្រឹក-1 រសៀល

Dollarhide Community Center

301 N. Tamarind Ave., Compton, CA 90220

ថ្ងៃខែ និង ម៉ោងពេល:

ថ្ងៃច័ន្ទ - សុក្រ ខែតុលា 4, 7-11, 14-18, 21-25, 28-31
ម៉ោង៖ 8 ព្រឹក-5ល្ងាច

Culver City Julian Dixon Library

4975 Overland Ave. Culver City, CA 90230

ថ្ងៃខែ និង ម៉ោងពេល:

ថ្ងៃច័ន្ទ - ព្រហស្បតិ៍ ខែតុលា 7-10 , 14-17, 21-24, 28-31
ម៉ោង៖ 10 ព្រឹក-5 ល្ងាច

ថ្ងៃសុក្រ ខែតុលា ទី 4

ម៉ោង៖ 10 ព្រឹក-5 ល្ងាច

ថ្ងៃសៅរ៍ ខែតុលា 5, 12, 19, 26

ម៉ោង៖ 10 ព្រឹក-6 ល្ងាច

Calabasas Tennis and Swim Center

23400 Park Sorrento, Calabasas, CA 91302

ថ្ងៃខែ និង ម៉ោងពេល:

ថ្ងៃអង្គារ - សុក្រ ខែតុលា 4, 7-11, 14-18, 21-25, 28-31
ម៉ោង៖ 11 ព្រឹក-7យប់

ថ្ងៃសៅរ៍ ខែតុលា 5, 12, 19, 26

ម៉ោង៖ 8 ព្រឹក-5 ល្ងាច

Plummer Park

7377 Santa Monica Blvd., West Hollywood, CA 90046

ថ្ងៃខែ និង ម៉ោងពេល:

ថ្ងៃច័ន្ទ - ព្រហស្បតិ៍ ខែតុលា 7-10,14-17,21-24, 28-31
ម៉ោង៖ 10 ព្រឹក-7 យប់

ថ្ងៃសៅរ៍ ខែតុលា 12, 19, 26

ម៉ោង៖ 9 ព្រឹក-5 ល្ងាច

Norwalk Senior Center (ខែតុលាទី 4-12)

14040 San Antonio Dr., Norwalk, CA 90650

ថ្ងៃខែ និង ម៉ោងពេល:

ថ្ងៃច័ន្ទ - ព្រហស្បតិ៍ 7-10
ម៉ោង៖ 10 ព្រឹក-7 យប់

ថ្ងៃសុក្រ ខែតុលា 4

ម៉ោង៖ 10 ព្រឹក-5 ល្ងាច

ថ្ងៃសៅរ៍ ខែតុលា 5

ម៉ោង៖ 8 ព្រឹក-5 ល្ងាច

Norwalk Social Services (ខែតុលាទី14-31)

11929 Alondra Blvd., Norwalk, CA 90650

ថ្ងៃខែ និង ម៉ោងពេល:

ថ្ងៃច័ន្ទ - សុក្រ ខែតុលា 14-18, 21-25, 28-31
ម៉ោង៖ 8:30 ព្រឹក-5:30 ល្ងាច

Long Beach City Hall

411 W. Ocean Blvd., Long Beach, CA 90802

ថ្ងៃខែ និង ម៉ោងពេល:

ថ្ងៃច័ន្ទ - ព្រហស្បតិ៍ ខែតុលា 7-10,14-17,21-24, 28-31
ម៉ោង៖ 7:30 ព្រឹក - 4:30 ល្ងាច

*ថ្ងៃអង្គារទី1 ទី2 និងអង្គារទី3 ម៉ោង 12 ថ្ងៃត្រង់- 8យប់

H & H Jivalagian Youth Center

2242 E. Foothill Blvd., Pasadena, CA 91107

ថ្ងៃខែ និង ម៉ោងពេល:

ថ្ងៃច័ន្ទ-ព្រហស្បតិ៍ខែតុលា 4,7-10,21-24, 28-31
ម៉ោង៖ 11 ព្រឹក - 7យប់

ថ្ងៃសៅរ៍ ខែតុលា 5, 12, 19, 26

ម៉ោង៖ 10 ព្រឹក-7យប់

Monrovia City Hall

415 S. Ivy Ave., Monrovia, CA 91016

ថ្ងៃខែ និង ម៉ោងពេល:

ថ្ងៃច័ន្ទ - ព្រហស្បតិ៍ ខែតុលា 4, 7-10, 21-24, 28-31
ម៉ោង៖ 11 ព្រឹក - 4 ល្ងាច

Monrovia Library

321 S. Myrtle Ave., Monrovia, CA 91016

ថ្ងៃខែ និង ម៉ោងពេល:

ថ្ងៃសៅរ៍ ខែតុលា 5, 12, 19, 26
ម៉ោង៖ 12 ថ្ងៃត្រង់-5 ល្ងាច

*ម៉ោងពេលនឹងផ្លាស់ប្តូរទៅតាមទីកន្លែង

ទឹកនៃឯមជ្ឈមណ្ឌលបង្ហាត់បង្ហាញ

ថ្ងៃទី 4 - 23 ខែវិច្ឆិកា ឆ្នាំ 2019

Carson City Hall

701 E. Carson St. Carson, CA 90745

ថ្ងៃខែ និង ម៉ោងពេល ៖

ថ្ងៃច័ន្ទ - ព្រហស្បតិ៍ ៖ 7 ព្រឹក - 5:30 ល្ងាច
បិទទ្វារ ៖ ខែវិច្ឆិកា ទី 11

AltaMed East LA

972 Goodrich Blvd. Commerce, CA 90022

ថ្ងៃខែ និង ម៉ោងពេល ៖

ថ្ងៃច័ន្ទ - សៅរ៍ ៖ 2 រសៀល - 7 យប់

Duarte High School

1565 East Central Ave. Duarte, CA 91010

ថ្ងៃខែ និង ម៉ោងពេល ៖

ថ្ងៃច័ន្ទ - សុក្រ ៖ ម៉ោង ៖ 2 រសៀល - 7 យប់
ថ្ងៃសៅរ៍ ៖ 10 ព្រឹក - 5 ល្ងាច
បិទទ្វារ ៖ ខែវិច្ឆិកា ទី 11

Jewish Federation of Greater LA

6505 Wilshire Blvd. Los Angeles, CA 90048

ថ្ងៃខែ និង ម៉ោងពេល ៖

ថ្ងៃច័ន្ទ - ព្រហស្បតិ៍ ៖ 9 ព្រឹក - 6 ល្ងាច
ថ្ងៃសុក្រ ៖ 9 ព្រឹក - 4 រសៀល

The Music Center Plaza

135 N. Grand Ave. Los Angeles, CA 90012

ថ្ងៃខែ និង ម៉ោងពេល ៖

ថ្ងៃច័ន្ទ - សុក្រ ៖ ម៉ោង ៖ 9:30 ព្រឹក - 5:30 ល្ងាច
បិទទ្វារ ៖ ខែវិច្ឆិកា ទី 7 ទី 8 & ទី 21

Pacoima Beautiful

13520 Van Nuys Blvd. Pacoima, California 91331

ថ្ងៃខែ និង ម៉ោងពេល ៖

ថ្ងៃច័ន្ទ - សុក្រ ៖ 9 ព្រឹក - 5:00 ល្ងាច
បិទទ្វារ ៖ ខែវិច្ឆិកា ទី 11

Old Town Newhall Library

24500 Main St. Santa Clarita, CA 91321

ថ្ងៃខែ និង ម៉ោងពេល ៖

ថ្ងៃច័ន្ទ - ព្រហស្បតិ៍ ៖ 11 ព្រឹក - 8 យប់
ថ្ងៃសៅរ៍ ៖ 10 ព្រឹក - 5 ល្ងាច
បិទទ្វារ ៖ ខែវិច្ឆិកា ទី 11

Signal Hill Public Library

1800 E. Hill St. Signal Hill, CA 90755

ថ្ងៃខែ និង ម៉ោងពេល ៖

ថ្ងៃច័ន្ទ អង្គារ និងព្រហស្បតិ៍ ៖ 12 ថ្ងៃត្រង់ - 8 យប់
ថ្ងៃពុធ សុក្រ និងសៅរ៍ ៖ 10 ព្រឹក - 5 ល្ងាច
បិទទ្វារ ៖ ខែវិច្ឆិកា ទី 11

Walnut Library

21155 La Puente Rd. Walnut, CA 91789

ថ្ងៃខែ និង ម៉ោងពេល ៖

ថ្ងៃអង្គារ និងព្រហស្បតិ៍ ៖ 10 ព្រឹក - 8 យប់
ថ្ងៃសុក្រ និងសៅរ៍ ៖ 9 ព្រឹក - 5 ល្ងាច
បិទទ្វារ ៖ ខែវិច្ឆិកា ទី 11

South Whittier Library

11543 Colima Rd. Whittier, CA 90604

ថ្ងៃខែ និង ម៉ោងពេល ៖

ថ្ងៃអង្គារ និងពុធ ៖ 10 ព្រឹក - 8 យប់
ថ្ងៃព្រហស្បតិ៍ ៖ 10 ព្រឹក - 6 ល្ងាច
ថ្ងៃសុក្រ ៖ 9 ព្រឹក - 5 ល្ងាច
ថ្ងៃសៅរ៍ ៖ 9 ព្រឹក - 4 ល្ងាច
បិទទ្វារ ៖ ខែវិច្ឆិកា ទី 11

*ម៉ោងពេលនឹងផ្លាស់ប្តូរទៅតាមទឹកនៃឯ

ទឹកនៃឯមជ្ឈមណ្ឌលបង្កាត់បង្ហាញ

ថ្ងៃទី 2 - 21, ខែធ្នូ ឆ្នាំ 2019*

Azusa City Library

729 N. Dalton Ave., Azusa, CA 91702
កាលបរិច្ឆេទនិងពេលវេលា៖ ខែធ្នូ ទី 2-21
ថ្ងៃច័ន្ទ - ពុធ៖ ម៉ោង 10 ព្រឹក - 8 យប់
ថ្ងៃអង្គារ (12/10)៖ 21 ល្ងាច - 9 យប់
ថ្ងៃព្រហស្បតិ៍៖ ម៉ោង 10 ព្រឹក - 6 ល្ងាច
ថ្ងៃសៅរ៍៖ ម៉ោង 10 ព្រឹក - ម៉ោង 5 ល្ងាច

T. Mayne Thompson Park

14001 Bellflower Blvd., Bellflower, CA 90706
កាលបរិច្ឆេទនិងពេលវេលា៖ ខែធ្នូ ទី 9-20
ថ្ងៃច័ន្ទ - សុក្រ៖ 11 ព្រឹក - 8 ល្ងាច

George E. Gordon Clubhouse

300 E. Pine Ave., El Segundo, CA 90245
កាលបរិច្ឆេទនិងពេលវេលា៖ ខែធ្នូ ទី 3-21
ថ្ងៃអង្គារ - សុក្រ៖ 11 ព្រឹក - 8 យប់
ថ្ងៃសៅរ៍៖ ម៉ោង 9 ព្រឹក - ម៉ោង ៥ ល្ងាច

Gardena Mayme Dear Library

1731 W. Gardena Blvd., Gardena, CA 90247
កាលបរិច្ឆេទនិងពេលវេលា៖ ខែធ្នូ ទី 3- ទី 7
ថ្ងៃអង្គារ - ថ្ងៃព្រហស្បតិ៍៖ ម៉ោង 10 ព្រឹក - 8 ល្ងាច
ថ្ងៃសុក្រ - ថ្ងៃសៅរ៍៖ ម៉ោង 10 ព្រឹក - 6 ល្ងាច

Nakaoka Community Centre

1700 W. 162nd St., Gardena, CA 90247
កាលបរិច្ឆេទនិងពេលវេលា៖ ថ្ងៃទី 9 ខែធ្នូ - 20
ថ្ងៃច័ន្ទ - សុក្រ៖ 10 ព្រឹក - 7 យប់

Glendora City Hall

116 E. Foothill Blvd., Glendora, CA 91741
កាលបរិច្ឆេទនិងពេលវេលា៖ ថ្ងៃទី 16 ខែធ្នូ - 20
ថ្ងៃច័ន្ទ - សុក្រ៖ 9 ព្រឹក ដល់ 4:00 ល្ងាច

Glendora Public Library

140 Glendora Ave., Glendora, CA 91741
កាលបរិច្ឆេទនិងពេលវេលា៖ ខែធ្នូ ថ្ងៃទី 9-14
ថ្ងៃច័ន្ទ & ថ្ងៃពុធ៖ 1 ល្ងាច - 7 យប់
ថ្ងៃអង្គារ - សុក្រ & ថ្ងៃសៅរ៍៖ 10 ព្រឹក - 4 ល្ងាច
ថ្ងៃព្រហស្បតិ៍៖ 9 ព្រឹក - 4 ល្ងាច

La Fetra Center

333 E. Foothill Blvd., Glendora, CA 91741
កាលបរិច្ឆេទនិងពេលវេលា៖ ថ្ងៃទី ២ ខែធ្នូ - ទី ៦
ថ្ងៃច័ន្ទ - សុក្រ៖ 9 ព្រឹក - 4 ល្ងាច

Inglewood City Hall

1 W. Manchester Blvd., Inglewood, CA 90301
កាលបរិច្ឆេទនិងពេលវេលា៖ ថ្ងៃទី 9 - 12 ខែធ្នូ
ថ្ងៃច័ន្ទ - ថ្ងៃព្រហស្បតិ៍៖ ម៉ោង 8 ព្រឹក - 5 ល្ងាច

Inglewood Public Library

101 W. Manchester Blvd., Inglewood, CA 90301
កាលបរិច្ឆេទនិងពេលវេលា៖ ខែធ្នូ ទី 2-6 & ទី 16-20
ថ្ងៃច័ន្ទ - ថ្ងៃព្រហស្បតិ៍៖ ម៉ោង 11 ព្រឹក - 8 យប់
ថ្ងៃសុក្រ៖ ម៉ោង 11 ព្រឹក - 6 ល្ងាច

La Verne Library

3640 D St., La Verne, CA 91750
កាលបរិច្ឆេទនិងពេលវេលា៖ ថ្ងៃទី 2 - 20 ខែធ្នូ
ថ្ងៃច័ន្ទ - ថ្ងៃអង្គារ៖ ម៉ោង 10 ព្រឹក - 6 ល្ងាច
ថ្ងៃពុធ - ថ្ងៃព្រហស្បតិ៍៖ ម៉ោង 11 ព្រឹក - 8 យប់
ថ្ងៃសុក្រ៖ 9 ព្រឹក - 5 ល្ងាច
បិទ៖ ថ្ងៃទី 13 ខែធ្នូ

Rosemead Community Recreation Center 3936

Muscatal Ave., Rosemead, CA 91770
កាលបរិច្ឆេទនិងពេលវេលា៖ ថ្ងៃទី 4 - 21 ខែធ្នូ
ថ្ងៃអង្គារ - សុក្រ៖ 8 ព្រឹក - 6 ល្ងាច
ថ្ងៃសៅរ៍៖ 9 ព្រឹក - 4 ល្ងាច

San Fernando Library

217 N. Maclay Ave., San Fernando, CA 91340
កាលបរិច្ឆេទនិងពេលវេលា៖ ថ្ងៃទី 2 ដល់ ថ្ងៃទី 21 ខែធ្នូ
ថ្ងៃច័ន្ទ - ពុធ៖ ម៉ោង 11 ព្រឹក - 7 ល្ងាច
ថ្ងៃព្រហស្បតិ៍៖ ម៉ោង 11 ព្រឹក - ម៉ោង 6 ល្ងាច
ថ្ងៃសុក្រ - ថ្ងៃសៅរ៍៖ 9 ព្រឹក - 5 ល្ងាច

South Gate Sports Center

9520 Hildreth Ave., South Gate, CA 90280
កាលបរិច្ឆេទនិងពេលវេលា៖ ថ្ងៃទី 2-6 ខែធ្នូ
ថ្ងៃច័ន្ទ - សុក្រ៖ ម៉ោង 10 ព្រឹក - 7 ល្ងាច

Zev Yaroslavsky Family Support Center

7555 Van Nuys Blvd., Van Nuys, CA 91405
កាលបរិច្ឆេទនិងពេលវេលា៖ ថ្ងៃទី 2 ដល់ ថ្ងៃទី 20 ខែធ្នូ
ថ្ងៃច័ន្ទ - សុក្រ៖ 8 ព្រឹក - 5 ល្ងាច

*ម៉ោងពេលនឹងផ្លាស់ប្តូរទៅតាមទឹកផ្លែឈូក

ទឹកដីនៃមជ្ឈមណ្ឌលបង្ហាត់បង្ហាញ

ខែមករា ទី 6-31 ឆ្នាំ 2020*

City of Claremont Human Services
1700 Danbury Rd., Claremont, CA 91711
កាលបរិច្ឆេទនិងពេលវេលា: មករា ទី 6-31
ថ្ងៃច័ន្ទ - សុក្រ: ម៉ោង 9 ព្រឹក - 6 ល្ងាច

Glendale Police Community Room
131 N. Isabel St., Glendale, CA 91206
កាលបរិច្ឆេទនិងពេលវេលា: មករា ទី 7-25
អង្គារ - សុក្រ: ម៉ោង 11 ព្រឹក - 8 យប់
ថ្ងៃសៅរ៍: 8 ព្រឹក - 5 ល្ងាច

Hawaiian Gardens City Hall
21815 Pioneer Blvd., Hawaiian Gardens, CA 90716
កាលបរិច្ឆេទនិងពេលវេលា: មករា ទី 6-31
ថ្ងៃច័ន្ទ - សុក្រ: ម៉ោង 8 ព្រឹក - 5 ល្ងាច

Lancaster Library
601 W. Lancaster Blvd., Lancaster, CA 93534
កាលបរិច្ឆេទនិងពេលវេលា: មករា ទី 8-17
ពុធ: ម៉ោង 10 ព្រឹក - 8 យប់
ថ្ងៃព្រហស្បតិ៍ & សុក្រ: ម៉ោង 9 ព្រឹក-5 ល្ងាច

Lennox Library
4359 Lennox Blvd., Lennox, CA 90304
កាលបរិច្ឆេទនិងពេលវេលា: មករា ទី 6-31
ថ្ងៃច័ន្ទ - ព្រហស្បតិ៍: ម៉ោង 11 ព្រឹក - 7 យប់
ថ្ងៃសុក្រ: ម៉ោង 11 ព្រឹក-6 ល្ងាច
ថ្ងៃសៅរ៍: ម៉ោង 11 ព្រឹក - 5 ល្ងាច

Little Rock Library
35119 80th St. E, Little Rock, CA 93543
កាលបរិច្ឆេទនិងពេលវេលា: មករា ទី 21-30
អង្គារ: ម៉ោង 11 ព្រឹក - 7 យប់
ថ្ងៃពុធ & ព្រហស្បតិ៍: ម៉ោង 9 ព្រឹក-5 ល្ងាច

Willowbrook Library
11737 Wilmington Ave., Los Angeles, CA 90059
កាលបរិច្ឆេទនិងពេលវេលា: មករា ទី 6-31
ថ្ងៃច័ន្ទ & អង្គារ: ម៉ោង 12 ថ្ងៃត្រង់ - 8 យប់
ថ្ងៃពុធ & ព្រហស្បតិ៍: ម៉ោង 10 ព្រឹក-6 ល្ងាច
ថ្ងៃសុក្រ: ម៉ោង 9 ព្រឹក - 5 ល្ងាច

Edendale Branch Library
2011 Sunset Blvd., Los Angeles, CA 90026
កាលបរិច្ឆេទនិងពេលវេលា: មករា ទី 6-31
ថ្ងៃច័ន្ទ & ពុធ: ម៉ោង 10 ព្រឹក-8 យប់
ថ្ងៃអង្គារ & ព្រហស្បតិ៍: ម៉ោង 12 ថ្ងៃត្រង់-8 យប់
ថ្ងៃសុក្រ: ម៉ោង 9:30 ព្រឹក - 5:30 ល្ងាច

Malibu Library
23519 West Civic Center Way, Malibu, CA 90265
កាលបរិច្ឆេទនិងពេលវេលា: មករា ទី 6-31
ថ្ងៃច័ន្ទ & ពុធ: ម៉ោង 10 ព្រឹក-7 យប់
ព្រហស្បតិ៍: ម៉ោង 10 ព្រឹក-6 ល្ងាច

SBCC Thrive LA
540 N. Marine Ave., Wilmington, CA 90744
កាលបរិច្ឆេទនិងពេលវេលា: មករា ទី 6-31
ថ្ងៃច័ន្ទ & សុក្រ: ម៉ោង 9 ព្រឹក- 6 ល្ងាច

Abbot Kinney Memorial Branch Library
501 Venice Blvd., Venice, CA 90291
កាលបរិច្ឆេទនិងពេលវេលា: មករា ទី 6-31
ថ្ងៃច័ន្ទ & ពុធ: ម៉ោង 10 ព្រឹក- 8 យប់
ថ្ងៃអង្គារ & ព្រហស្បតិ៍: ម៉ោង 12 ថ្ងៃត្រង់-8 យប់
ថ្ងៃសុក្រ: ម៉ោង 9:30 ព្រឹក - 5:30 ល្ងាច

*ម៉ោងពេលនឹងផ្លាស់ប្តូរទៅតាមទឹកដីនៃ

ដំណោះស្រាយបោះឆ្នោតសម្រាប់ប្រជាពលរដ្ឋទាំងអស់

យុទ្ធសាស្ត្រមណ្ឌលបោះឆ្នោតនៅខោនធី **Los Angeles County**



1.0 ច្បាប់ស្តីពីការជ្រើសរើសរបស់អ្នកបោះឆ្នោតរដ្ឋកាលីហ្វ័រញ៉ា (VCA)3

1.1 ទិដ្ឋភាពទូទៅ 3

1.2 ដំណោះស្រាយបោះឆ្នោតសម្រាប់ប្រជាពលរដ្ឋទាំងអស់ 3

1.2.1 បទពិសោធន៍អ្នកបោះឆ្នោតថ្មីនៅខោនធី Los Angeles County..... 3

1.3 តម្រូវការទាមទារសម្រាប់មណូលបោះឆ្នោត 4

1.3.1 តម្រូវការទាមទារច្បាប់ស្តីពីការជ្រើសរើសរបស់អ្នកបោះឆ្នោតសម្រាប់ខោនធី LA County 4

1.3.2 តម្រូវការទាមទារប្រតិបត្តិការនៅខោនធី Los Angeles County..... 4

2.0 គម្រោងកំណត់ទីតាំងមណូលបោះឆ្នោត..... 5

2.1 លក្ខណៈមណូលបោះឆ្នោតនៅខោនធី Los Angeles County..... 5

2.2 ការវិភាគអំពីតម្រូវការ..... 6

2.2.1 តំបន់សិក្សានិងផ្ដោតសំខាន់..... 6

2.2.2 មូលដ្ឋានទិន្នន័យ 15

2.3 ការវាយតម្លៃអាការ 19

2.3.1 ការចូលរួមរបស់ភាគីពាក់ព័ន្ធ 20

2.3.2 ការវាយតម្លៃទីតាំង - ការពិនិត្យឡើងវិញតាមកុំព្យូទ័រដេសចប ... 23

2.3.3 ការពិនិត្យឡើងវិញនៅទីវាល/ការប្រមូលព័ត៌មានតាមការពិនិត្យផ្ទាល់ 25

2.3 ឧបករណ៍កំណត់ភាពសមស្របនៃទីតាំងមណូលបោះឆ្នោត 28

2.3.1 ដំណើរការអភិវឌ្ឍឧបករណ៍..... 28

3.0 ការផ្តល់សេវាដល់សាធារណជន និងភាពជាដៃគូ30

3.1 គណៈកម្មាធិការប្រឹក្សាយោបល់ VSAP 30

3.1.1 សិក្ខាសាលាស្តីពីឧបករណ៍កំណត់ភាពសមស្របនៃទីតាំង 30

3.2 ការស្ទង់មតិដែលមានសុពលភាពតាមស្ថិតិ និងក្រុមគោលដៅ 30

3.2.1 ក្រុមគោលដៅ 30

3.2.2 ការស្ទង់មតិ..... 30

3.2.3 លទ្ធផល 31

3.2.4 ការបង្ហាញពីលទ្ធផលពាក់ព័ន្ធ..... 32

3.3 កិច្ចប្រជុំសហគមន៍នៅទូទាំងខោនធី 32

3.3.1 អង្គការដៃគូ..... 32

3.3.2 ការប្រើប្រាស់ភាសា..... 32

3.3.3 ការចូលរួមសហគមន៍នៅជុំវិញ 35

3.3.4 ការចូលរួមសហគមន៍នៅជុំវិញ 38

3.3.5 លទ្ធផល 38

4.0 ការផ្តល់អនុសាសន៍នៃមណូលបោះឆ្នោតនៅខោនធី LOS ANGELES COUNTY.....38

4.1 គំរូដែលបានផ្តល់អនុសាសន៍៖ លំនៅដ្ឋានជាប់នឹងកន្លែងធ្វើការ/កន្លែងធ្វើការ 38

4.2 ឧបសម្ព័ន្ធ I ការបោះឆ្នោតដែលបានផ្តល់អនុសាសន៍តាមទីតាំងបោះឆ្នោតធ្វើតាមប្រៃសណីយ៍ 40

4.3 ទីតាំងមណូលបោះឆ្នោតដែលផ្តល់អនុសាសន៍ 41

4.4 វិធានការជ្រើសរើសមណូលបោះឆ្នោតនាពេលអនាគត 56

APPENDICES

Appendix A Methodology for Vote Center Dimension

Appendix B Methodology for Demand Analysis

Appendix C VSAP Advisory Committee and Technical Advisory Committee

Appendix D Key Findings for Focus Groups and Surveys

Appendix E Partner Questionnaire and Invitation Letter-Round One

Appendix F Partner Questionnaire and Invitation Letter-Round Two

Appendix G Methodology for Language Access

Appendix H Community Meetings Round One Outcomes

Appendix I Recommended Vote by Mail Drop-off Locations

Appendix J Recommended Vote Centers

Appendix K Vote Center and Vote by Mail Drop-off Database- Metadata

រយៈពេលបោះឆ្នោតដែលពន្យារពេលបន្ត

មណ្ឌលបោះឆ្នោតនឹងអាចមានរយៈពេល 10 ថ្ងៃបន្ថែមទៀតមុនថ្ងៃបោះឆ្នោត ដែលអន្តរាគមន៍អ្នកបោះឆ្នោតមានពីរសប្តាហ៍ ដើម្បីបោះឆ្នោតនៅទីតាំងមណ្ឌលបោះឆ្នោតណាមួយនៅខោនធី LA County។ មណ្ឌលបោះឆ្នោតនឹងត្រូវបើកដំណើរការរយៈពេលអប្បបរមា 8 ម៉ោងក្នុងមួយថ្ងៃ។ ឱកាសបន្ថែមទៀតមានមណ្ឌលបោះឆ្នោតចល័ត និងលេចចេញជាចាំបាច់ ដើម្បីជួយអ្នកបោះឆ្នោតនៅអង្គការពេលបោះឆ្នោតដែលពន្យារពេល។

ទីតាំងមណ្ឌលបោះឆ្នោត

មណ្ឌលបោះឆ្នោតជំនួសកន្លែងបោះឆ្នោត ដូច្នេះអ្នកបោះឆ្នោតមិនត្រូវបានកំណត់កន្លែងបោះឆ្នោត ដែលមានរៀបចំនៅជិតផ្ទះរបស់ពួកគេទៅទេ។ ក្នុងមណ្ឌលបោះឆ្នោតបង្កើនភាពអាចបត់បែនបានដោយអន្តរាគមន៍អ្នកបោះឆ្នោត អាចបោះឆ្នោតបាននៅកន្លែងដែលពួកគេរស់នៅ ធ្វើការ សិក្សា ទិញទំនិញ ឬលេង រហូតដល់ 10 ថ្ងៃមុនថ្ងៃបោះឆ្នោត។ មណ្ឌលបោះឆ្នោតនឹងមានទីតាំងយ៉ាងងាយស្រួលទៅតាមប្រភេទអ្នករៀនរៀន។ ដូចជាមជ្ឈមណ្ឌលលក់ទំនិញ មជ្ឈមណ្ឌលការងារ សាលារៀន សិល្បៈសហគមន៍ និងមជ្ឈមណ្ឌលប្រើធន កន្លែងកម្សាន្ត អគាររដ្ឋ និងកន្លែងគោរពបូជា។

1.3 តម្រូវការទាមទារសម្រាប់មណ្ឌលបោះឆ្នោត

កិច្ចខិតខំប្រឹងប្រែងប្រែប្រួលខ្លះៗទៀតទ្រទ្រង់ជួយ ដែលមានកិច្ចពលនៃកម្រិតនិងគុណភាពនៃការចូលរួមរបស់ប្រជាពលរដ្ឋនៅទូទាំងរដ្ឋ អំពាវនាវឱ្យមានគោលការណ៍ណែនាំដែលបង្កើតស្តង់ដារគុណភាព ដើម្បីធានាបាននូវការប្រកួលប្រជែងប្រកួលប្រជែងនៃអ្នកបោះឆ្នោតដែលចង់បាន។ តម្រូវការទាមទារច្បាប់ VCA នេះ ជួយសម្រួលដល់បទពិសោធន៍ដែលរៀបចំនៅកម្រិតរដ្ឋ និងបទពិសោធន៍ផ្ទាល់ខ្លួននៅថ្នាក់ក្រោម។ ដើម្បីសម្រេចគោលដៅនេះ ច្បាប់ស្តីពីការជ្រើសរើសរបស់អ្នកបោះឆ្នោត បានបង្កើតឡើងតាមតម្រូវការទាមទារជាក់លាក់សម្រាប់យុត្តាធិការនានាដោយផ្អែកលើដងស្តីគ្រប់ជាន់។ តម្រូវការទាមទារខាងក្រោមនេះ អនុវត្តចំពោះខោនធី Los Angeles County

1.3.1 តម្រូវការទាមទារច្បាប់ស្តីពីការជ្រើសរើសរបស់អ្នកបោះឆ្នោតសម្រាប់ខោនធី LA County

ការបោះឆ្នោតធ្វើតាមប្រៃសណីយ៍
ច្បាប់ VCA ទទួលស្គាល់ថាសន្លឹកឆ្នោត VBM និងទីតាំងបោះឆ្នោត មានសារៈសំខាន់ណាស់ក្នុងការផ្តល់ជូននូវភាពកាន់កាប់ច្រើនដល់អ្នកបោះឆ្នោត ជាពិសេសអ្នកដែលរស់នៅតាមទីផ្ទះបន្ត ដែលធ្វើដំណើរញឹកញាប់ និងអ្នកដែលធ្វើការនៅតាមបណ្តាខោនធីផ្សេងទៀត។ ច្បាប់ VCA លើកកម្ពស់បទពិសោធន៍នៃការបោះឆ្នោតធ្វើតាមប្រៃសណីយ៍

ដោយតម្រូវឱ្យមាន៖

- អ្នកបោះឆ្នោតដែលបានចុះឈ្មោះទាំងអស់ នឹងទទួលបានការបោះឆ្នោតតាមសន្លឹកឆ្នោតធ្វើតាមប្រៃសណីយ៍ (VBM) នៅត្រីមាស 2024 ។ នៅពេលនោះអ្នកបោះឆ្នោតដែលស្នាក់នៅក្នុងតំបន់ដែលមានរយៈពេលធ្វើដំណើរលើសពី 30 នាទីពីមណ្ឌលបោះឆ្នោតឬកន្លែងបោះឆ្នោតកាលពីមុនរបស់ពួកគេដែលមានចម្ងាយ 15 ម៉ាយពីមណ្ឌលបោះឆ្នោត ត្រូវទទួលបានការបោះឆ្នោតតាម VBM ធ្វើតាមប្រៃសណីយ៍។
- អ្នកបោះឆ្នោតទាំងអស់ដែលរស់នៅមណ្ឌលនីតិបញ្ញត្តិឬសកាដែលស្ថិតនៅផ្នែកខ្លះនៃខោនធី County of LA ហើយដែលស្ថិតនៅក្នុងខោនធីផ្សេងទៀតផងដែរ ដែលកំពុងធ្វើការបោះឆ្នោតនោះ ត្រូវទទួលបានការបោះឆ្នោតធ្វើតាមប្រៃសណីយ៍។
- ទីតាំងបោះឆ្នោតមួយមានប្រអប់បោះឆ្នោតដែលមានសុវត្ថិភាព អាចចូលដំណើរការបាន និងមានបាក់ស្តោ ដែលស្ថិតជិតបំផុតតាមដែលអាចមានផ្លូវធ្វើដំណើរសាធារណៈដែលបានរៀបចំឡើង។
- ទីតាំងបោះឆ្នោតមានជំនួសគឺចាប់ផ្តើមក្នុងដែនសមត្ថកិច្ចមួយ ឬ
- ទីតាំងបោះឆ្នោតមានជំនួសគឺចាប់ផ្តើមមួយសម្រាប់រាល់អ្នកចុះឈ្មោះបោះឆ្នោត VBM អចិន្ត្រៃយ៍ជំនួស 15,000 នាក់ក្នុងដែនសមត្ថកិច្ចមួយ។
- ទីតាំងបោះឆ្នោតនៅតែបើកដំណើរការយ៉ាងហោចណាស់នៅពេលម៉ោងធ្វើការធម្មតា ដែលចាប់ផ្តើមមិនតិចជាង 28 ថ្ងៃមុន និងរាប់បញ្ចូលទាំងថ្ងៃបោះឆ្នោតផងដែរ។
- យ៉ាងហោចណាស់មានទីតាំងបោះឆ្នោតមួយកន្លែង ដែលស្ថិតនៅក្នុងដែនសមត្ថកិច្ចមួយ ត្រូវមានប្រអប់ឆ្នោតផ្នែកខាងក្រៅដែលអាចចូលដំណើរការបាននិង

មានសុវត្ថិភាព ដែលមានរយៈពេលយ៉ាងតិច 12 ម៉ោងក្នុងមួយថ្ងៃ រួមទាំងម៉ោងធ្វើការធម្មតាផងដែរ។

ការចូលរួមមណ្ឌលបោះឆ្នោត

ភាពខុសគ្នានៃភូមិសាស្ត្រ ដងស្តីគ្រប់ជាន់ និងការធ្វើចរាចរណ៍ប្រចាំថ្ងៃរបស់ Angelenos បង្កើតឱ្យមានតម្រូវការខ្ពស់សម្រាប់ទីតាំងបោះឆ្នោតច្រើនជាងខោនធីផ្សេងទៀតនៃរដ្ឋកាលីហ្វ័រញ៉ា California counties។ ច្បាប់ VCA ជួយសម្របសម្រួលដល់ការកើនឡើងនូវតម្រូវការមណ្ឌលបោះឆ្នោតដោយបង្កើតតាមតម្រូវការទាមទារដោយផ្អែកលើប្រជាពលរដ្ឋ។ តម្រូវការទាមទារដែលត្រូវអនុវត្តនៅខោនធី Los Angeles County រួមមាន៖

- មណ្ឌលបោះឆ្នោតមានទីតាំងដែលមានរយៈពេលធ្វើដំណើរសមរម្យសម្រាប់អ្នកបោះឆ្នោតដែលបានចុះឈ្មោះ។
- ត្រូវមានមណ្ឌលបោះឆ្នោតមួយយ៉ាងតិច ត្រូវផ្តល់ជូនដល់ទីក្រុងនីមួយៗ ដែលមានអ្នកបោះឆ្នោតដែលបានចុះឈ្មោះយ៉ាងតិច 1,000 នាក់។
- ត្រូវមានមណ្ឌលបោះឆ្នោតមួយយ៉ាងតិច ត្រូវផ្តល់ជូនសម្រាប់រាល់អ្នកបោះឆ្នោតដែលបានចុះឈ្មោះជំនួស 7,500 នាក់ នៅថ្ងៃបោះឆ្នោត និងថ្ងៃមុន។
- ត្រូវមានមណ្ឌលបោះឆ្នោតមួយយ៉ាងតិច ត្រូវផ្តល់ជូនសម្រាប់រាល់អ្នកបោះឆ្នោតដែលបានចុះឈ្មោះជំនួស 30,000 នាក់ ដែលចាប់ផ្តើមដំបូងប្រើប្រាស់ការបោះឆ្នោត។

ច្បាប់ VCA ផ្តល់ការណែនាំដើម្បីធានាថាមណ្ឌលបោះឆ្នោតត្រូវបែងចែកដោយស្មើភាពគ្នានៅទូទាំងខោនធី និងមានឧបករណ៍បោះឆ្នោតដែលអាចចូលដំណើរការបានសម្រាប់បុគ្គលដែលមានមរតកភាព។ តម្រូវការទាមទារអប្បបរមាដែលត្រូវគិតពិចារណានៅពេលកំណត់កន្លែង ដើម្បីរកទីតាំងមណ្ឌលបោះឆ្នោត រួមមាន៖

- នៅជិតមធ្យោបាយធ្វើដំណើរសាធារណៈ
- នៅជិតមជ្ឈមណ្ឌលប្រជាពលរដ្ឋ
- នៅជិតសហគមន៍ដែលមានប្រាក់ចំណូលទាប
- ចំណុចយានយន្តដែលអាចប្រើបាន នឹងគិតកិច្ចថ្លៃ
- ចម្ងាយនិងពេលវេលាដែលអ្នកបោះឆ្នោតម្នាក់ ត្រូវធ្វើដំណើរដោយថយន្ត ឬតាមមធ្យោបាយសាធារណៈ

1.3.2 តម្រូវការទាមទារប្រតិបត្តិការនៅខោនធី Los Angeles County

បន្ថែមលើតម្រូវការទាមទាររបស់រដ្ឋ ខោនធី Los Angeles County បានបង្កើតលក្ខណៈវិនិច្ឆ័យមណ្ឌលបោះឆ្នោតបន្ថែមដែលទាក់ទងនឹងទំហំអគារ តម្រូវការថាមពល ការភ្ជាប់បណ្តាញ ភាពអាចប្រើបានតាមច្បាប់ ADA, លទ្ធភាពទទួលបានភាសា និងការដាក់បញ្ចូលសហគមន៍ដាច់ស្រយាល។ លក្ខណៈវិនិច្ឆ័យទាំងនេះ បានអនុវត្តដោយកម្មវិធី PlaceWorks ដើម្បីផ្តល់អាទិភាពដល់ទីតាំងមណ្ឌលបោះឆ្នោតដែលមានសក្តានុពល និងកំណត់អគារដែលមិនមានតម្រូវការទាមទារចាំបាច់។ ផ្នែកខាងក្រោមនៃរបាយការណ៍នេះ ពិពណ៌នាអំពីវិធីដែលរដ្ឋនឹងតម្រូវការប្រតិបត្តិទាំងនេះ បានអនុវត្តនៅពេលជ្រើសរើសទីតាំងមណ្ឌលបោះឆ្នោតដែលមានសក្តានុពល។



2.0 គម្រោងកំណត់ទីតាំងមណ្ឌលបោះឆ្នោត

ខោនធី Los Angeles County និងផ្លាស់ប្តូរបទពិសោធន៍អ្នកបោះឆ្នោតដោយជំនួស កន្លែងបោះឆ្នោតដោយមណ្ឌលបោះឆ្នោតដែលជម្រុញឱ្យមានជម្រើសដែលអាចផ្លាស់ប្តូរ បាន ដោយចាប់ផ្តើមនៅការបោះឆ្នោតបឋមជ្រើសរើសប្រធានាធិបតីឆ្នាំ 2020 ។ ដើម្បី សម្រេចគោលដៅនេះ អ្នកចុះឈ្មោះ - អ្នកកត់ត្រា/ស្មៀនខោនធី Los Angeles County (RR/CC) បានសហការជាមួយកម្មវិធី PlaceWorks ដើម្បីធ្វើការវិភាគភូមិសាស្ត្រ រាយ កម្មវិធីទីតាំង និងការចូលរួមសហគមន៍។ កិច្ចសហការនេះបានដឹកនាំកិច្ចខិតខំប្រឹង ប្រែងក្នុងការជ្រើសរើសទីតាំងមណ្ឌលបោះឆ្នោតដែលអាចសម្រេចបានយ៉ាងច្រើនបំផុត ដើម្បីបំពេញតាមតម្រូវការទាមទាររបស់រដ្ឋនិងមូលដ្ឋាន នៅខណៈពេលបំពេញសេចក្តី ត្រូវការអ្នកបោះឆ្នោតដែលបញ្ហាសុខភាព។

2.1 លក្ខណៈមណ្ឌលបោះឆ្នោតនៅខោនធី LOS ANGELES COUNTY

មានហួសពីតម្រូវការទាមទារ និងការគិតពិចារណាអំពីច្បាប់ VCA នោះ ខោនធី Los Angeles County បានបង្កើតតម្រូវការទាមទារនិងស្តង់ដារបន្ថែម ដែលលើកកម្ពស់ គុណភាពមណ្ឌលបោះឆ្នោតតាមរយៈការបង្កើតបទពិសោធន៍ដែលធ្វើតាមតម្រូវការ សម្រាប់អ្នកបោះឆ្នោតខោនធី Los Angeles County ។ ខោនធី Los Angeles County ព្យាយាមលើកទឹកចិត្តដល់ការចូលរួមរបស់ពលរដ្ឋក្នុង ចំណោមអ្នកដែលមានសមត្ថភាពខាងរាងកាយឬយល់ដឹងមានកម្រិត ហើយទទួលស្គាល់ ថាអ្នកនៃមណ្ឌលបោះឆ្នោតត្រូវតែមានលទ្ធភាពសម្របសម្រួលដល់អ្នកបោះឆ្នោតទាំង នេះ។ ដើម្បីសម្រេចគោលដៅនេះ RR/CC បានអនុម័តនូវតម្រូវការទាមទារតាមច្បាប់ស្តី ពីជនជាតិអាមេរិកមានពិការភាព (ADA) ដូចខាងក្រោម ដើម្បីកំណត់អត្រាដែលសម ស្រប៖

- ផ្លូវធ្វើដំណើរដែលអាចប្រើប្រាស់បានតាមច្បាប់ ADA ពីការធ្វើដំណើរតាមដងផ្លូវ/ ផ្លូវឆ្លងកាត់សាធារណៈ ឬចំណុចយានយន្តដែលមាននៅទូទាំងមុខ
- ចំណុចយានយន្តដែលកំណត់ដោយច្បាប់ ADA នៅនឹងកន្លែង
- ទ្វារចេញចូលមានទទឹងទំហំ 32 អ៊ីញ
- គ្មានឧបសគ្គនៅខាងក្នុង ដែលរារាំងការប្រើប្រាស់កៅអីកង់រុញជនពិការ

Figure 1. មណ្ឌលបោះឆ្នោតកុំរុងដែលមានទំហំធំ

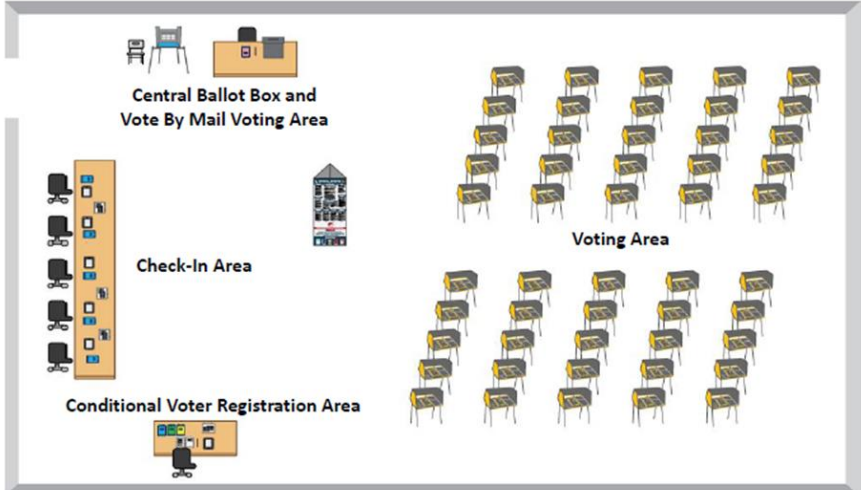

ទំហំនិងសមាសធាតុផ្លូវនៃអគារ
 ទំហំនិងប្រភេទអគារដែលល្អបំផុតសម្រាប់បំពេញតាមតម្រូវការអ្នកបោះឆ្នោត និង មានខុសគ្នាទៅតាមតំបន់ភូមិសាស្ត្រ និងដងស៊ីតេប្រជាជន ប៉ុន្តែចំណុចទាំងអស់នេះ នឹងមានលក្ខណៈរួមមួយចំនួន។ មណ្ឌលបោះឆ្នោតទាំងអស់ នឹងមានកន្លែងផ្សេងគ្នា ចំនួនប្រាំមួយ៖

- ការឈរជាជួររបស់អ្នកបោះឆ្នោត/កន្លែងឈរជួរជាន់
- កន្លែងចុះឈ្មោះបោះឆ្នោត
- កន្លែងឧបករណ៍គូសសម្គាល់សន្លឹកឆ្នោត
- ការបោះឆ្នោតតាមកន្លែងដែលធ្វើតាមប្រែសណីយ៍

ដោយផ្អែកលើតម្រូវការចំនួនប្រជាជននិងភាពអាចមានអគារនៅតាមតំបន់ភូមិសាស្ត្រ នីមួយៗនោះ មណ្ឌលបោះឆ្នោតអាចចាត់ទុកថាមានទំហំតូច មធ្យម ឬធំ ដែលសំដៅ ទៅលើសមត្ថភាពឧបករណ៍គូសសម្គាល់សន្លឹកឆ្នោត (BMDs) និងសៀវភៅបោះឆ្នោតអេ ឡិចត្រូនិកនិងតម្រូវការទំហំដែលទាក់ទងនឹងអគារនៃមណ្ឌលបោះឆ្នោត។ តារាង 1 បង្ហាញពីការកំណត់ទំហំដែលបានប្រើដោយអ្នកស្រាវជ្រាវគម្រោង ដើម្បីកំណត់ថាតើ កន្លែងមួយមានទំហំធំល្មម ដើម្បីសម្របសម្រួលដល់ចំនួនប្រជាជនបោះឆ្នោតនៅដែន សមត្ថកិច្ចមួយ។ រូបភាព 1 បង្ហាញពីប្លង់គំរូសម្រាប់មណ្ឌលបោះឆ្នោតធំ។ សូមមើល ឧបសគ្គនៃ A សម្រាប់វិធីសាស្ត្រនៃទំហំបន្តបំពេញលេញ។

Table 1. ច្រកទ្វារចេញចូលមណ្ឌលបោះឆ្នោត

ទំហំមណ្ឌលបោះឆ្នោត	ទំហំហ្វីតការដែលត្រូវការ	ឧបករណ៍ BMDs បាន ដំណើរការ
តូច	<1,999	<10
តូច/មធ្យម	2,000-2,449	10
មធ្យម	2,450-3,849	30
ធំ	>3,850	50

អ្នកចុះឈ្មោះប្រមូលគ្រឹះស្ថាន/ស្មៅខោនធី RR/CC បានប្រើប្រាស់តម្រូវការទាមទារនិងការកំណត់ចំណុចរបស់រដ្ឋនិងប្រតិបត្តិការទាំងនេះ ដើម្បីធ្វើការវិភាគទិន្នន័យសកស្តាញដែលនាំឱ្យមានរង្វាស់ដែលអាចកំណត់បរិមាណបានដែលអភិវឌ្ឍនាអាចវាយតម្លៃនិងជ្រើសរើសជាមណ្ឌលបោះឆ្នោតដែលមានសក្តានុពល។

2.2 ការវិភាគអំពីតម្រូវការ

ការកំណត់ទីតាំងមណ្ឌលបោះឆ្នោតដែលសមស្របបំផុត តម្រូវឱ្យមានដំណើរការទិន្នន័យដែលរឹងមាំ ដែលរួមបញ្ចូលតម្រូវការទាមទាររបស់រដ្ឋនិងមូលដ្ឋាន ដោយមានលក្ខខណ្ឌសេដ្ឋកិច្ចសង្គមនិងទំហំអាការនៅមូលដ្ឋាននៅខណៈពេលព្យាករណ៍ពីអាកប្បកិរិយានិងគំរូរបស់ប្រជាពលរដ្ឋ។ គម្រោងកំណត់ទីតាំងមណ្ឌលបោះឆ្នោត (VCPP) បានផ្តោតសំខាន់លើ

ការវិភាគពីតម្រូវការដែលផ្អែកលើទំហំអាការជុំវិញ ដើម្បីធានាថាមណ្ឌលបោះឆ្នោតនិងការបោះឆ្នោតតាមទីតាំងបោះឆ្នោតផ្សេងៗប្រើសណ្តាប់ត្រូវបានបែងចែកដោយស្មើភាពគ្នានៅទូទាំងខោនធី។

2.2.1 តំបន់សិក្សានិងផ្តោតសំខាន់

ខោនធី Los Angeles County មានទីក្រុងចំនួន 88 និងមានផ្ទៃដីដែលមិនរួមបញ្ចូលគ្នាជាង 2,600 ម៉ាយការ៉េ។ ភាគច្រើននៃប្រជាពលរដ្ឋចំនួន 10 លាននាក់នៅខោនធីនេះរស់នៅក្នុងទីក្រុងដែលរួមបញ្ចូលគ្នា ហើយមានប្រជាពលរដ្ឋ

ប្រមាណ 1 លាននាក់រស់នៅក្នុងតំបន់ដែលមិនរួមបញ្ចូលគ្នា។ ដើម្បីធានាថាសហគមន៍នានានៅទូទាំងខោនធីទទួលបានគ្រួសារកំណែដែលមានភាពស្មើគ្នាក្នុងការកំណត់ទីតាំងមណ្ឌលបោះឆ្នោត និងដើម្បីពិនិត្យមើលលក្ខខណ្ឌតាមកម្រិតដែលមានកាន់តែច្រើននោះ ខោនធីនេះត្រូវបានបែងចែកទៅជាតំបន់សិក្សាផ្អែកលើសហគមន៍ដែល

ក្រោយមកបានដាក់ជាតំបន់ផ្តោតសំខាន់ប្រចាំតំបន់។ ការវិភាគបច្ចេកទេសទាំងអស់ត្រូវបានធ្វើឡើងតាមកម្រិតតំបន់សិក្សា តំបន់ផ្តោតសំខាន់ត្រូវបានប្រើដើម្បីកំណត់ការបែងចែកដែលស្មើភាពគ្នានៃកិច្ចប្រជុំសហគមន៍។

ព្រំប្រទល់ភូមិសាស្ត្រទាំងនេះ បានបង្កើតឡើងដោយប្រើដំណើរការផ្អែកលើប្រព័ន្ធ GIS ដែលបានកំណត់ចំណុចអំពីដែនសមតុកិច្ចដែលមានស្រាប់ ដូចជាមណ្ឌលត្រួតពិនិត្យ ព្រំប្រទល់ទីក្រុង និងតំបន់ផែនការខោនធី ក៏ដូចជាដង់ស៊ីតេនិងការបែងចែកចំនួនប្រជាជនផងដែរ។ តំបន់សិក្សាសរុបចំនួន 189 ត្រូវបានកំណត់ពីដើមដំបូង ប៉ុន្តែក្រោយមកសហគមន៍ដែលមិនបានរួមបញ្ចូលគ្នាមួយបានលុបចោល ដោយសារការ

បញ្ចូលទៅក្នុងទីក្រុង Santa Clarita ដែលនាំមកនូវតំបន់សិក្សាចុងក្រោយសរុបដល់ 188 ។ ព្រំប្រទល់តំបន់សិក្សា ត្រូវបានបង្ហាញនៅលើរូបភាព 3 ។



វិធីសាស្ត្រ

ដំណើរការនៃការកំណត់តំបន់សិក្សា បានចាប់ផ្តើមដោយការកំណត់ទីក្រុងដែលបានរួមបញ្ចូលគ្នាទៅក្នុងតំបន់សិក្សាតែមួយ។ ទីក្រុងដែលមានប្រជាជនជាង 150,000 នាក់ ត្រូវបានបែងចែកជាពីរតំបន់សិក្សាឬតំបន់សិក្សាច្រើនជាងនេះ ដើម្បីបង្កើតការបែងចែកចំនួនប្រជាជនកាន់តែច្រើនថែមទៀតក្នុងចំណោមតំបន់សិក្សា។ ទីក្រុងធំៗនីមួយៗត្រូវបានបម្រុងទុកតំបន់សិក្សាមួយចំនួនដោយផ្អែកលើចំនួនប្រជាជនសរុបរបស់ពួកគេ។

- City of Los Angeles: 43 តំបន់សិក្សា
- City of Long Beach: 5 តំបន់សិក្សា
- City of Glendale: 2 តំបន់សិក្សា
- City of Santa Clarita: 2 តំបន់សិក្សា
- City of Lancaster: 2 តំបន់សិក្សា
- City of Palmdale: 2 តំបន់សិក្សា
- City of Pomona: 2 តំបន់សិក្សា
- City of Torrance: 2 តំបន់សិក្សា
- City of Pasadena: 2 តំបន់សិក្សា

តំបន់សិក្សាសម្រាប់សហគមន៍ដែលមិនរួមបញ្ចូលគ្នានៅក្នុងខោនធី ត្រូវបានបង្កើតឡើងដោយផ្អែកលើដងស៊ីតេប្រជាជន និងទីតាំងភូមិសាស្ត្រ។ តំបន់ដែលមិនរួមបញ្ចូលគ្នានីមួយៗ ត្រូវបានដោះស្រាយដូចខាងក្រោម៖

- សហគមន៍ដាច់ស្រយាលតាមភូមិសាស្ត្រដែលមានចំនួនប្រជាជនតិច ត្រូវបានបន្ថែមទៅនឹងតំបន់សិក្សានៃទីក្រុងដែលនៅជិតបំផុត។
- មណ្ឌល និង/ឬ សហគមន៍ដាច់ស្រយាលតាមភូមិសាស្ត្រដែលមានចំនួនប្រជាជនច្រើន បានក្លាយជាតំបន់សិក្សាដោយឡែក។ សហគមន៍ណាមួយក្នុងចំណោមសហគមន៍ទាំងនេះ ដែលមានប្រជាជនច្រើនជាង 150,000 នាក់ ត្រូវបានបែងចែកជាតំបន់សិក្សាចំនួនពីរ ដូចជាទីក្រុងធំៗ។
- សហគមន៍ជាប់គ្នាតាមភូមិសាស្ត្រដែលមានចំនួនប្រជាជនតិច ត្រូវបានចែកជាក្រុម ដោយយោងតាមឈ្មោះសហគមន៍ និងភូមិសាស្ត្រ ការបែងចែកចំនួនប្រជាជន និងតំបន់សិក្សា។
- តំបន់សិក្សានីមួយៗ ត្រូវបានកំណត់លេខអត្តសញ្ញាណពិសេសមួយដែលបង្ហាញនៅក្នុងតារាង 2 ។

Figure 2. វិធីសាស្ត្រសម្រាប់កំណត់សិក្សា

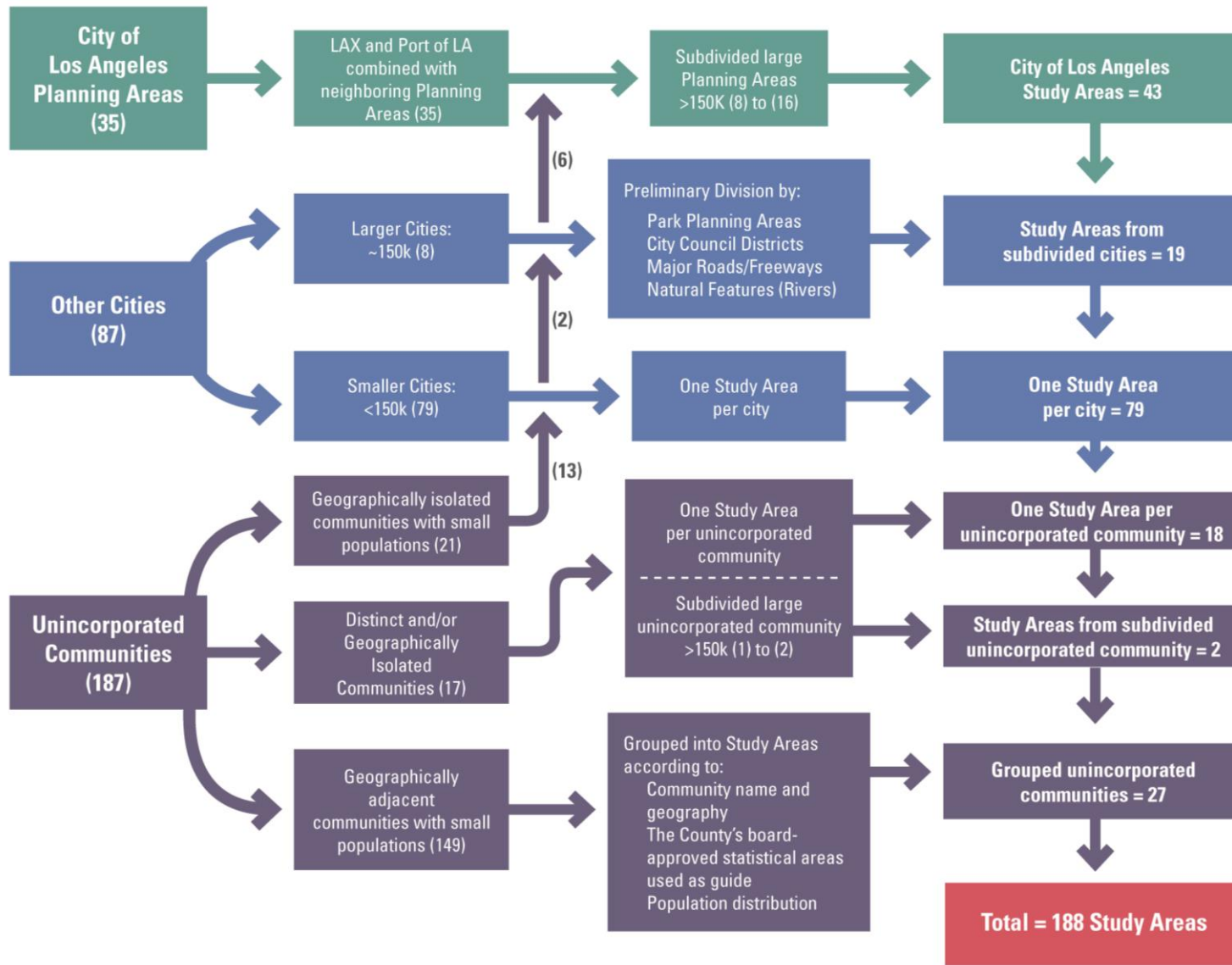



Figure 3. កំបន់សិក្សាទូទាំងខោនធី ខាងជើង

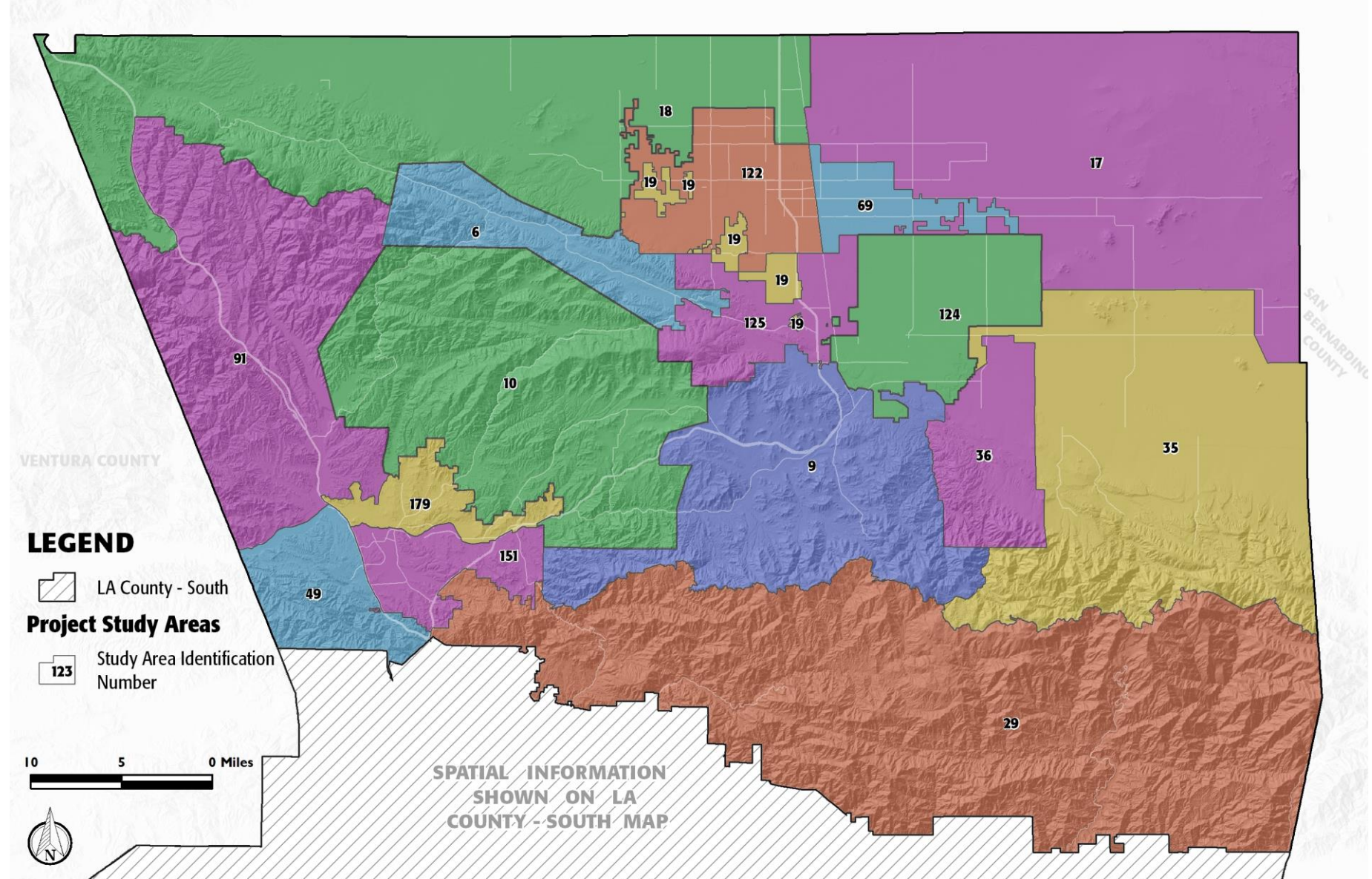

Figure 4. កំបន់សិក្សាទូទាំងខោនធី ខាងត្បូង

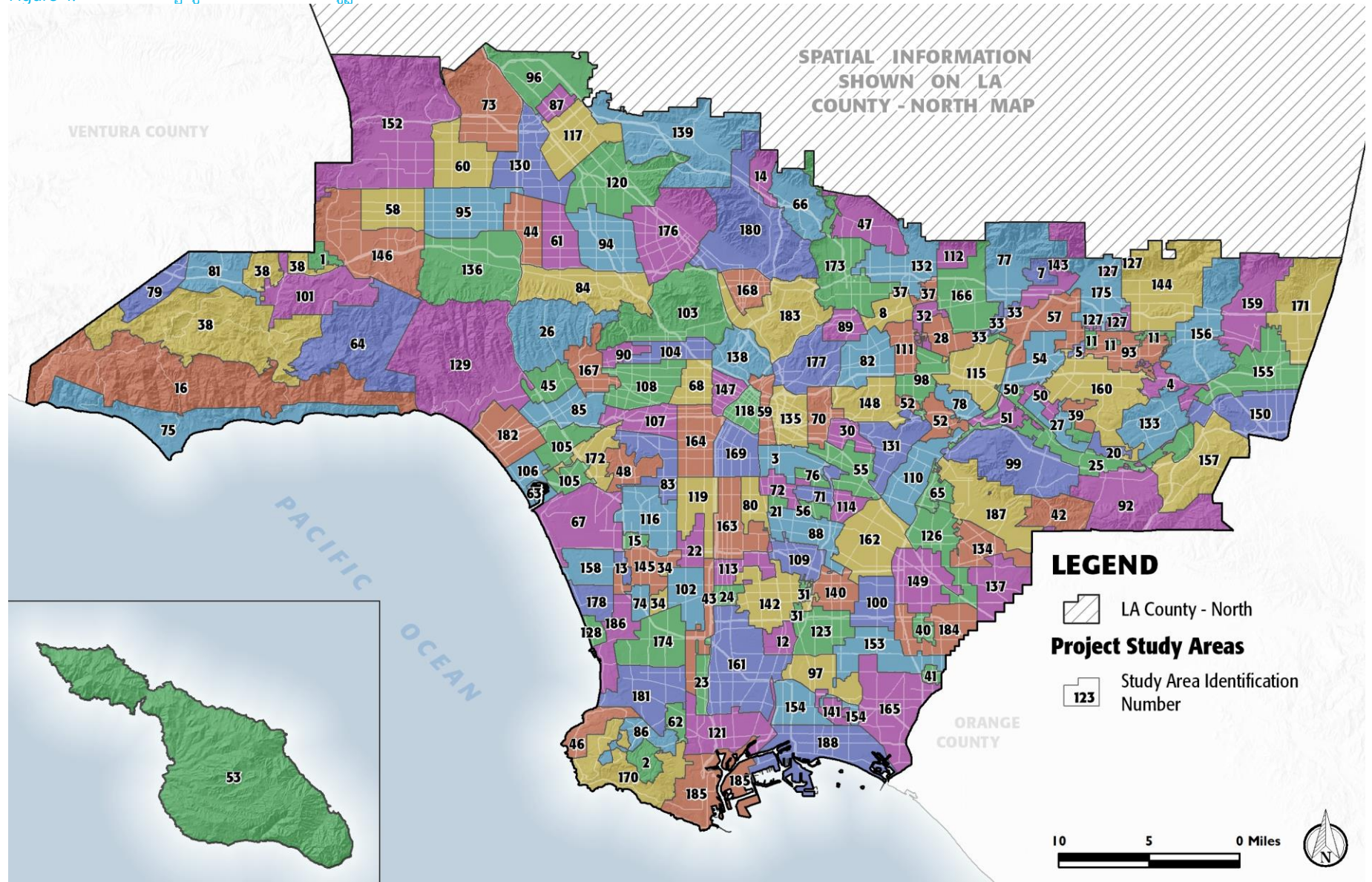



Table 2. ចំណុចសំខាន់ៗនៃផែនទីកំបន់សិក្សា

លេខសម្គាល់ ID #	ឈ្មោះកំបន់សិក្សា
1	City of Hidden Hills
2	City of Rolling Hills
3	City of Vernon / Uninc. Vernon
4	Unincorporated Covina - San Dimas
5	Unincorporated Covina Islands
6	Unincorporated Leona Valley-Lake Hughes
7	City of Bradbury / Uninc. Bradbury
8	City of San Marino
9	Unincorporated Acton/ Uninc. South Antelope Valley
10	Unincorporated Agua Dulce - Angeles National Forest- Canyon Country
11	Unincorporated Charter Oak Islands
12	Unincorporated Compton
13	Unincorporated Del Aire
14	Unincorporated La Crescenta - Montrose
15	Unincorporated Lennox
16	Unincorporated Malibu
17	Unincorporated Northeast Antelope Valley
18	Unincorporated Northwest Antelope Valley
19	Unincorporated Quartz Hill -Lancaster
20	Unincorporated San Jose Hills
21	Unincorporated Walnut Park
22	Unincorporated West Athens-Westmont
23	Unincorporated West Carson
24	Unincorporated West Rancho Dominguez
25	City of Industry
26	City of LA - Bel Air - Beverly Crest/ Uninc. Hollywood Hills
27	City of La Puente
28	City of Temple City

លេខសម្គាល់ ID #	ឈ្មោះកំបន់សិក្សា
29	Unincorporated Angeles National Forest
30	Unincorporated East Los Angeles - Southeast
31	Unincorporated East Rancho Dominguez
32	Unincorporated East San Gabriel - Arcadia
33	Unincorporated Monrovia
34	Unincorporated Hawthorne - Alondra Park
35	Unincorporated Lake Los Angeles - Pearlblossom - Liano - Valyermo
36	Unincorporated Littlerock
37	Unincorporated San Pasqual - East Pasadena
38	Unincorporated Santa Monica Mountains - Triunfo Canyon
39	Unincorporated Valinda
40	City of Artesia
41	City of Hawaiian Gardens
42	City of La Habra Heights
43	City of LA - Harbor Gateway
44	City of LA - Van Nuys - North Sherman Oaks
45	City of LA - Westwood / Unincorporated Sawtelle VA Center
46	City of Palos Verdes Estates
47	Unincorporated Altadena
48	Unincorporated Ladera Heights / View Park - Windsor Hills
49	Unincorporated Stevenson - Newhall Ranch
50	Unincorporated Bassett - West Puente Valley
51	Unincorporated Pellissier Village - Avocado Heights
52	Unincorporated Sunrise Village - South San Gabriel - Whittier Narrows
53	City of Avalon - Channel Islands North
54	City of Baldwin Park
55	City of Commerce
56	City of Cudahy
57	City of Irwindale

លេខសម្គាល់ ID #	ឈ្មោះតំបន់សិក្សា
58	City of LA - Canoga Park - Winnetka
59	City of LA - Central City North
60	City of LA - Northridge
61	City of LA - Valley Glen - North Sherman Oaks
62	City of Lomita
63	Unincorporated Marina del Rey
64	Unincorporated Topanga Canyon - Topanga
65	Unincorporated West Whittier - Los Nietos
66	City of La Canada Flintridge
67	City of LA - Westchester - Playa del Rey - Los Angeles International Airport
68	City of LA - Wilshire - Koreatown
69	City of Lancaster - Eastside
70	Unincorporated East Los Angeles - Northwest
71	City of Bell
72	City of Huntington Park
73	City of LA - Granada Hills - Knollwood
74	City of Lawndale
75	City of Malibu
76	City of Maywood
77	City of Monrovia
78	City of South El Monte/ Uninc. El Monte - Whittier Narrows
79	City of Westlake Village
80	Unincorporated Florence-Firestone
81	City of Agoura Hills
82	City of Alhambra
83	City of LA - Baldwin Hills - Leimert - Hyde Park
84	City of LA - Sherman Oaks - Studio City - Toluca Lake - Cahuenga Pass / Uninc. Universal City
85	City of LA - West Los Angeles
86	City of Rolling Hills Estates / Unincorporated Westfield

លេខសម្គាល់ ID #	ឈ្មោះតំបន់សិក្សា
87	City of San Fernando
88	City of South Gate
89	City of South Pasadena
90	City of West Hollywood
91	Unincorporated Castaic
92	Unincorporated Rowland Heights
93	City of Covina
94	City of LA - North Hollywood - Valley Village
95	City of LA - Reseda - West Van Nuys
96	City of LA - Sylmar
97	City of Long Beach Central
98	City of Rosemead
99	Unincorporated - Hacienda Heights - Whittier
100	City of Bellflower
101	City of Calabasas
102	City of Gardena
103	City of LA - Hollywood - North
104	City of LA - Hollywood - South
105	City of LA - Palms - Mar Vista - Del Rey
106	City of LA - Venice
107	City of LA - West Adams
108	City of LA - Wilshire - West
109	City of Lynwood - Uninc. Lynwood
110	City of Pico Rivera
111	City of San Gabriel
112	City of Sierra Madre
113	Unincorporated Willowbrook
114	City of Bell Gardens
115	City of El Monte



លេខ សម្គាល់ ID #	ឈ្មោះតំបន់សិក្សា
116	City of Inglewood
117	City of LA - Arleta - Pacoima
118	City of LA - Central City
119	City of LA - South Los Angeles
120	City of LA - Sun Valley - La Tuna Canyon
121	City of LA - Wilmington - Harbor City / City of LA Port of Los Angeles
122	City of Lancaster - Westside
123	City of Long Beach North
124	City of Palmdale - Eastside / Uninc. South Antelope Valley
125	City of Palmdale - Westside
126	City of Santa Fe Springs
127	Unincorporated Azusa
128	City of Hermosa Beach
129	City of LA - Brentwood - Pacific Palisades
130	City of LA - Mission Hills - Panorama City - North Hills
131	City of Montebello
132	City of Pasadena - Eastside / Uninc. Kinneloa Mesa
133	City of Walnut
134	Unincorporated South Whittier - East La Mirada
135	City of LA - Boyle Heights
136	City of LA - Encino - Tarzana
137	City of La Mirada
138	City of LA - Silver Lake - Echo Park - Elysian Valley
139	City of LA - Sunland - Tujunga - Lake View Terrace - Shadow Hills
140	City of Paramount
141	City of Signal Hill
142	City of Compton
143	City of Duarte
144	City of Glendora / Unincorporated Glendora

លេខ សម្គាល់ ID #	ឈ្មោះតំបន់សិក្សា
145	City of Hawthorne
146	City of LA - West Hills - Woodland Hills \ Uninc. Canoga Park - West Hills
147	City of LA - Westlake
148	City of Monterey Park
149	City of Norwalk
150	City of Pomona - Southside
151	Santa Clarita - South
152	City of LA - Chatsworth - Porter Ranch / Uninc. Northridge - Canoga Park - Oat Mtn.
153	City of Lakewood / Unincorporated Lakewood
154	City of Long Beach West
155	City of Pomona - Northside
156	City of San Dimas / Unincorporated San Dimas
157	City of Diamond Bar
158	City of El Segundo
159	City of La Verne / Unincorporated La Verne - Claremont
160	City of West Covina
161	City of Carson
162	City of Downey
163	City of LA - Southeast Los Angeles
164	City of LA - Exposition Park - University Park - Vermont Square
165	City of Long Beach East / Unincorporated Long Beach
166	City of Arcadia
167	City of Beverly Hills
168	City of Glendale - Southside
169	City of LA - Southeast Los Angeles - North
170	City of Rancho Palos Verdes
171	City of Claremont / Unincorporated Claremont
172	City of Culver City
173	City of Pasadena - Westside

លេខ សម្គាល់ ID #	ឈ្មោះតំបន់សិក្សា
174	City of Torrance - North
175	City of Azusa
176	City of Burbank
177	City of LA - Northeast Los Angeles - South
178	City of Manhattan Beach
179	Santa Clarita - North
180	City of Glendale - Northside
181	City of Torrance - South
182	City of Santa Monica
183	City of LA - Northeast Los Angeles - North
184	City of Cerritos \ Unincorporated Cerritos
185	City of LA - San Pedro - LA Port of Los Angeles - Uninc. La Rambla
186	City of Redondo Beach
187	City of Whittier
188	City of Long Beach South



អ្នកបោះឆ្នោតដែលបង្ហាញឱ្យឃើញ

ដង់ស៊ីតេអ្នកបោះឆ្នោតដែលបង្ហាញឱ្យឃើញ (ពលរដ្ឋដែលមានអាយុពី 15 ដល់ 17 ឆ្នាំ) ត្រូវបានធ្វើវិភាគដោយប្រើកម្រិតប្រកួតប្រជែងដែលបានផ្តល់ជូនណាមួយ ដែលស្ថិតនៅចំណែកផ្លូវដែលបានកំណត់នៅជុំវិញកន្លែងដែលមានទំហំមួយភាគបួនម៉ាយ ដែលមានអ្នកមានសិទ្ធិបោះឆ្នោតមួយឬច្រើននាក់ នៅក្នុងក្រុមប្រឹក្សាជុំវិញនីមួយៗ។ ទិន្នន័យជុំវិញ ត្រូវបានប្រើដើម្បីគណនាចំនួនពលរដ្ឋដែលមានអាយុពី 15 ដល់ 17 ឆ្នាំនៅក្នុងក្រុមប្រឹក្សាជុំវិញនីមួយៗ។ វិធីសាស្ត្រនេះ បានជួយមិនរាប់បញ្ចូលតំបន់ដែលគ្មានអ្នកបោះឆ្នោតនៅក្នុងក្រុមប្រឹក្សាជុំវិញនៅភាគខាងជើងនិងខាងលិចនៃខោនធី នៅខណៈពេលកំពុងគិតពិចារណាអំពីអ្នកបោះឆ្នោតនៅតំបន់ ដែលមានប្រជាជនគិតចំនាងនេះ។

លក្ខណៈវិនិច្ឆ័យមធ្យោបាយធ្វើដំណើរ

ការប្រើប្រាស់ការធ្វើដំណើរសាធារណៈ

ការប្រើប្រាស់មធ្យោបាយធ្វើដំណើរសាធារណៈ គឺជាកត្តាសំខាន់ដែលបានគិតពិចារណានៅក្នុងការកំណត់យុទ្ធសាស្ត្រនៃមណ្ឌលបោះឆ្នោត ដើម្បីធានាបាននូវភាពងាយស្រួលនិងភាពអាចប្រើប្រាស់បានសម្រាប់អ្នកបោះឆ្នោតទាំងអស់។ ការប្រើប្រាស់មធ្យោបាយធ្វើដំណើរជាពិភពលោកដែលផ្អែកលើសហគមន៍ដែលមានប្រាក់ចំណូលទាប ហើយអ្នកបោះឆ្នោតដែលបង្ហាញឱ្យឃើញ កំពុងបង្ហាញនូវចំណង់ចំណូលចិត្តចំពោះការប្រើប្រាស់មធ្យោបាយធ្វើដំណើរតាមការជ្រើសរើសជាដាច់ខាតតាមការស្រាវជ្រាវ។ ក្រុមអ្នកស្រាវជ្រាវបានវិភាគអំពីភាពជិតនៃអ្នកបោះឆ្នោតបច្ចុប្បន្ននិងអនាគត និងមណ្ឌលបោះឆ្នោតដែលមានសក្តានុពល និងទីតាំងបោះឆ្នោតតាម VMB ទៅកាន់បណ្តាញមធ្យោបាយធ្វើដំណើរសាធារណៈនៅមូលដ្ឋាន ដើម្បីយល់ដឹងអំពីការធ្វើចរាចរណ៍និងឧបសគ្គរបស់អ្នកបោះឆ្នោតក្នុងការចូលទៅលើទីតាំងដែលមានសក្តានុពល។

ទិន្នន័យត្រូវបានប្រមូលពីអាជ្ញាធរដឹកជញ្ជូនទីក្រុងឡូសអានដៀលេស (Los Angeles Metropolitan Transportation Authority (METRO)) ដែលទាក់ទងនឹងចំណតយប់ថយន្តតាមផ្លូវដែលកំណត់ទាំងអស់។ ចំណតធ្វើដំណើរឆ្លងកាត់ត្រូវបានគេចាត់ថ្នាក់ថាមានគុណភាពខ្ពស់ ឬគុណភាពទាប ដោយផ្អែកលើចន្លោះភាពញែកញ្ជាបសេវាកម្មមានកិច្ចជាងឬច្រើនជាង 15 នាទីដោយឡែកពីគ្នា។ ការប្រើប្រាស់ការធ្វើដំណើរឆ្លងកាត់នៅទូទាំងខោនធី ត្រូវបានចាត់ថ្នាក់ពីការប្រើប្រាស់ការធ្វើដំណើរឆ្លងកាត់ដ៏ស្របស្រួលទៅនឹងគ្មានការប្រើប្រាស់ការធ្វើដំណើរឆ្លងកាត់។ ពិន្ទុដំណុំស្របស្រួលនៅលើតំបន់ដែលស្ថិតនៅចម្ងាយដើរមួយភាគបួនម៉ាយពីចំណតធ្វើដំណើរឆ្លងកាត់ដែលមានគុណភាពខ្ពស់។ ចំពោះកម្រិតវាយតម្លៃផ្សេងទៀតនោះ កន្លែងកុំរមួយត្រូវបានបង្កើតឡើងនៅជុំវិញចំណតធ្វើដំណើរឆ្លងកាត់ដោយប្រើចម្ងាយនានានៅតារាង 5 ។

Table 5. ចំណតថ្នាក់នៃការប្រើប្រាស់ការធ្វើដំណើរឆ្លងកាត់

ល្អណាស់	កន្លែងស្ថិតនៅចម្ងាយ 0.25 ម៉ាយ នៃចំណតធ្វើដំណើរឆ្លងកាត់ដែលមានគុណភាពខ្ពស់
ល្អ	កន្លែងស្ថិតនៅចម្ងាយ 0.5 ម៉ាយ នៃចំណតធ្វើដំណើរឆ្លងកាត់ដែលមានគុណភាពខ្ពស់
មធ្យម	កន្លែងស្ថិតនៅចម្ងាយ 0.25 ម៉ាយ នៃចំណតធ្វើដំណើរឆ្លងកាត់ដែលមានគុណភាពទាប
ខ្សោយ	កន្លែងស្ថិតនៅចម្ងាយ 0.5 ម៉ាយ នៃចំណតធ្វើដំណើរឆ្លងកាត់ដែលមានគុណភាពទាប
គ្មាន	កន្លែងស្ថិតនៅចម្ងាយលើសពី 0.5 ម៉ាយ នៃចំណតធ្វើដំណើរឆ្លងកាត់ណាមួយ

ការស្រាវជ្រាវ និងការបង្ហាញឱ្យឃើញទៅតាមផ្លូវណា

ដោយដឹងថាការបង្ហាញឱ្យឃើញថាការធ្វើចរាចរណ៍តាមផ្លូវណា និងឧបសគ្គនៃការប្រើប្រាស់ បង្ហាញនូវបញ្ហាប្រឈមចំពោះការបោះឆ្នោតនោះ អ្នកស្រាវជ្រាវបានវិភាគការស្រាវជ្រាវចរាចរណ៍និងការធ្វើចរាចរណ៍ដោយមានការរៀបចំផែនទីគិតក្នុងមួយម៉ាយនៃចម្ងាយផ្លូវក្នុងតំបន់វិភាគមធ្យោបាយធ្វើដំណើរនីមួយៗ។ ទិន្នន័យផ្លូវពីខោនធី Los Angeles County ត្រូវបានប្រើប្រាស់ដើម្បីគណនាចម្ងាយផ្លូវសរុបជាម៉ាយនៅក្នុងតំបន់វិភាគមធ្យោបាយធ្វើដំណើរ TAZ នីមួយៗ ហើយ Esri បានផ្តល់ទិន្នន័យដែលត្រូវបានប្រើប្រាស់ដើម្បីការគណនាចំនួនចរាចរណ៍សរុបក្នុងមួយតំបន់ TAZ ។ ការគណនាចំនួនចរាចរណ៍ដែលកត់ត្រាសរុប ត្រូវបានបែងចែកតាមចម្ងាយផ្លូវសរុបនៅក្នុងតំបន់ TAZ នីមួយៗ។ ការវិភាគនេះ បានជួយអ្នកស្រាវជ្រាវឱ្យចៀសវាងកន្លែងដែលមានការស្រាវជ្រាវចរាចរណ៍ខ្លាំងនៅពេលកំណត់ទីតាំងមណ្ឌលបោះឆ្នោត។

ចំណតយានយន្តដែលអាចប្រើប្រាស់បានជាសាធារណៈ

ដើម្បីទទួលបានការចូលរួមពីអ្នកបោះឆ្នោត វាមានសារៈសំខាន់ណាស់ដែលអ្នកបោះឆ្នោតអាចចូលទៅដល់មណ្ឌលបោះឆ្នោតដែលខ្លួនបានជ្រើសរើសដោយងាយស្រួល ដោយមិនត្រូវមានបញ្ហាខ្វះចំណតយានយន្តដែលបានកំណត់ ជាពិសេសសម្រាប់អ្នកដែលត្រូវការចំណតយានយន្តដែលអាចប្រើប្រាស់បានតាមច្បាប់ ADA ។ អ្នកស្រាវជ្រាវបានស្វែងរកការធានាភាពងាយស្រួលដល់អ្នកបោះឆ្នោត ដោយផ្តល់អាទិភាពដល់ចំណតយានយន្តគិតកិច្ច និងចំណតយានយន្តដែលអាចប្រើប្រាស់បានតាមតម្រូវការទាមទារកម្រិតអប្បបរមាពីមណ្ឌលបោះឆ្នោតសម្រាប់។ ទិន្នន័យចំណតយានយន្តត្រូវបានប្រមូល ដើម្បីធ្វើការវិភាគដង់ស៊ីតេដែលបានគិតពិចារណាថា តើកន្លែងចំណតយានយន្តនីមួយៗមានលក្ខណៈសមរម្យយ៉ាងដូចម្តេច។ ការវិភាគនេះ បានផ្តល់នូវការទាញយកហ្វីមលើផែនទីបន្ថែមទៀតចំពោះចំណតយានយន្តដែលអាចប្រើប្រាស់បានជាសាធារណៈ និងគិតកិច្ច។ ការវិភាគនេះ បង្ហាញពីដង់ស៊ីតេទីកន្លែងចំណតយានយន្តដែលអាចប្រើប្រាស់បានជាសាធារណៈនៅទូទាំងខោនធី។ ទោះយ៉ាងណាក៏ដោយ ក៏មិនបានពិនិត្យមើលកន្លែងដែលអាចចូលដំណើរការបានរបស់ ADA ដែលបានវាយតម្លៃតាមរយៈដំណើរការពិនិត្យឡើងវិញតាមកិច្ចការសេសសល់ និងការវាយតម្លៃមណ្ឌលបោះឆ្នោតនៅនឹងកន្លែង។

Figure 5. មូលដ្ឋានទិន្នន័យ ផ្នែក 1

ការរៀបចំផែនទីដំណើររឿង

ដើម្បីផ្តល់នូវភាពស្របគ្នា និងវិធីសាស្ត្រដោះស្រាយដែលអាចចែករំលែកបាន ដើម្បីយល់ដឹងអំពីការវិភាគស្ថិតស្ថាននៃដំណើរការកំណត់ទីតាំងមណ្ឌលបោះឆ្នោតនោះ អ្នកពិគ្រោះយោបល់ផ្នែកបច្ចេកទេសបានបង្កើតផែនទីដំណើររឿងតាមអ៊ិនធឺណិតដែលបានផ្តល់ជូនការបង្ហាញដែលអាចមើលឃើញមូលដ្ឋានទិន្នន័យនីមួយៗដែលបានប្រើប្រាស់ ដើម្បីវិភាគលក្ខខណ្ឌនៅខោនធី។ ភាពងាយស្រួលក្នុងការប្រើប្រាស់កម្មវិធីអនឡាញ ក៏ផ្តល់ជូនសេចក្តីសង្ខេបនៃវិធីសាស្ត្រ ប្រភពទិន្នន័យ និងការគិតពិចារណាផ្សេងទៀត ដែលត្រូវបានប្រើប្រាស់នៅអន្តរាគមន៍ដំណើរការកំណត់ទីតាំងមណ្ឌលបោះឆ្នោតផងដែរ។

រូបភាព 5 និង 6 បង្ហាញពីតម្រូវការដែលបានកំណត់តាមលក្ខណៈវិនិច្ឆ័យ ដែលបានប្រើប្រាស់នៅក្នុងមូលដ្ឋានទិន្នន័យនីមួយៗ។ ពាណិជ្ជកម្មបង្ហាញពីការផ្តោតខ្លាំងលើលក្ខណៈវិនិច្ឆ័យនីមួយៗ។ ពាណិស្រាសបំផុត បង្ហាញពីការមិនប្រព្រឹត្តទៅឬការផ្តោតកិច្ចលើលក្ខណៈវិនិច្ឆ័យនីមួយៗ។

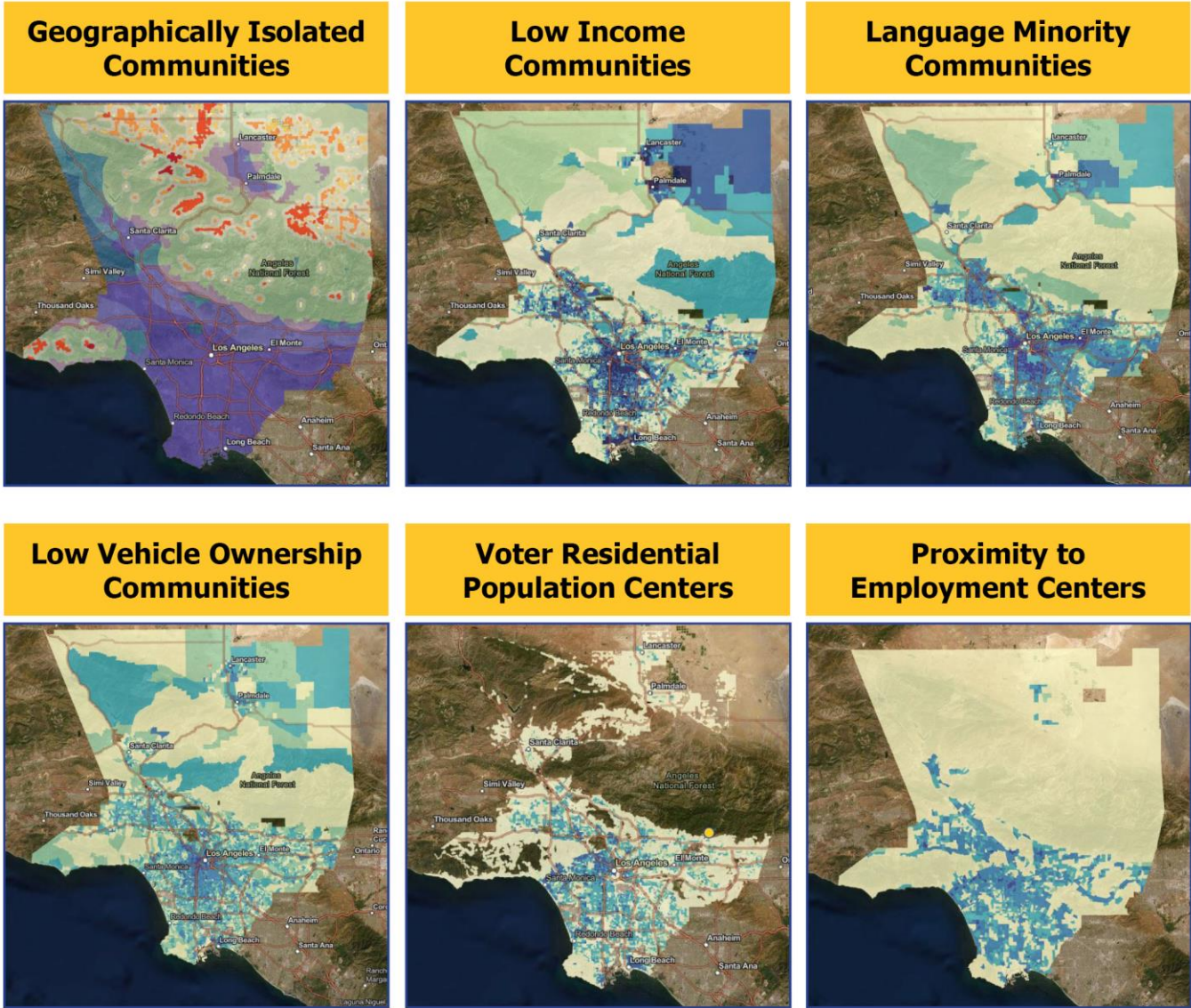
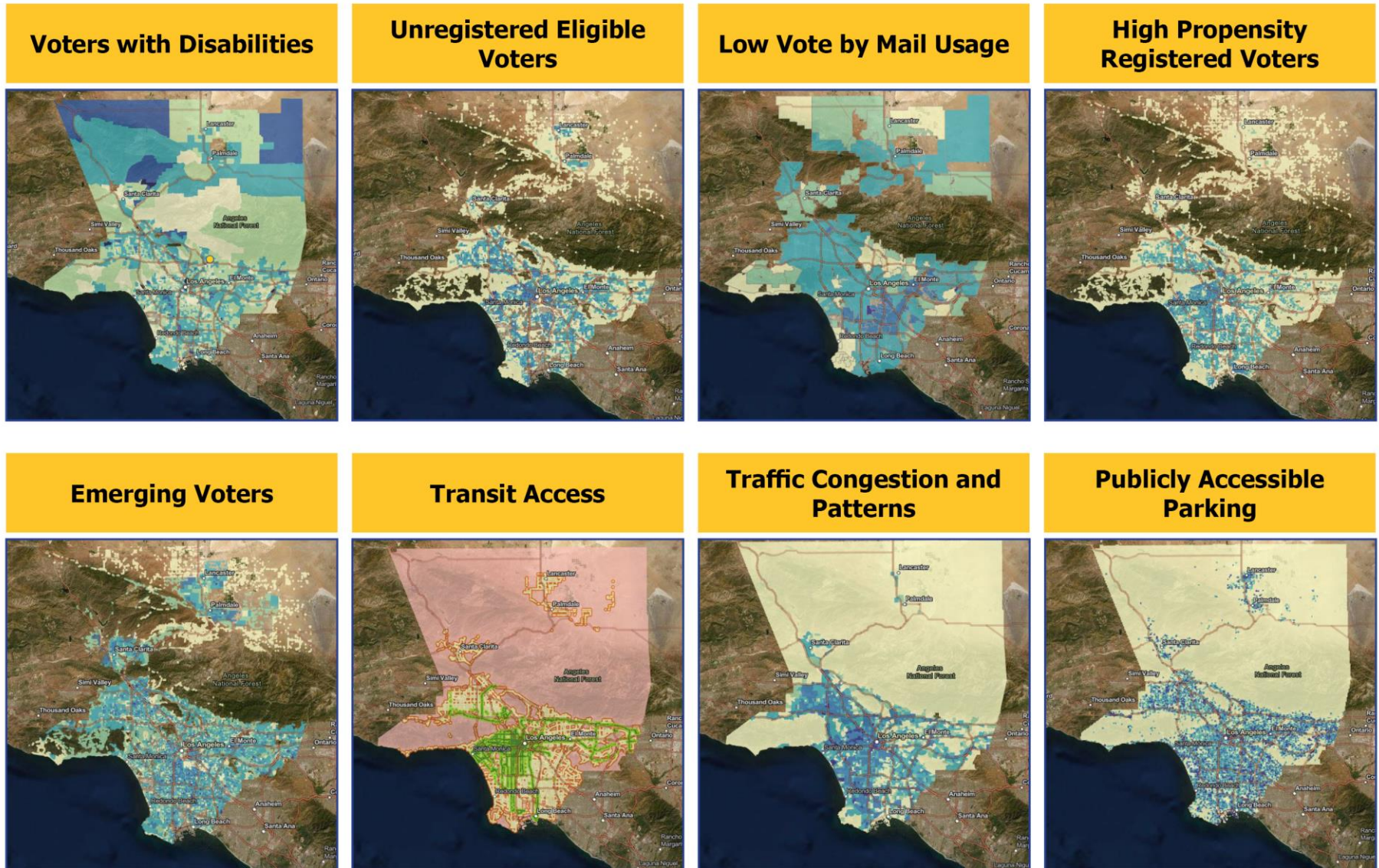



Figure 6. មូលដ្ឋានទិន្នន័យ ផ្នែក 2

2.3 ការវាយតម្លៃអាការ ដើម្បីកំណត់ទីតាំងមណ្ឌលបោះឆ្នោតដែលមានសក្តានុពលនោះ កម្មវិធី PlaceWorks



បានធ្វើការពិនិត្យឡើងវិញយ៉ាងទូលំទូលាយលើកន្លែងបោះឆ្នោតថ្មីៗនិងជាប្រតិសាស្ត្រ ដើម្បីដឹងថាតើកន្លែងណាអាចបង្កើតមណ្ឌលបោះឆ្នោតដ៏ល្អមួយ។ កម្មវិធី PlaceWorks

ក៏បានកំណត់អតិរេកដែលមិនមានលក្ខណៈប្រពៃណី ដែលមិនធ្លាប់ប្រើសម្រាប់ការបោះឆ្នោត។ ដោយប្រើមូលដ្ឋានទិន្នន័យដែលបានកំណត់នៅក្នុងផ្នែក 2.2.2, អគារបន្ថែមដែលមិនធ្លាប់ប្រើជាកន្លែងបោះឆ្នោត ក៏ត្រូវបានកំណត់និងវាយតម្លៃសម្រាប់ភាពសមស្របផងដែរ។ ដំណើរការពិនិត្យឡើងវិញនូវអគារទាំងនេះ តម្រូវឱ្យមានការចំណាយពេលប្រមាណជាប់ខែសម្រាប់ការស្រាវជ្រាវតាមអ៊ិនធឺណិត ការវិភាគភូមិសាស្ត្រ ការធ្វើបទសម្ភាសន៍តាមទូរស័ព្ទ ការវាយតម្លៃនៅទីវាល និងការចូលរួមរបស់ភាគីពាក់ព័ន្ធ ដែលនាំទៅដល់មូលដ្ឋានទិន្នន័យនៃទីតាំងមណ្ឌលបោះឆ្នោតដែលមានសក្តានុពលជាង 10,000 កន្លែង។

2.3.1 ការចូលរួមរបស់ភាគីពាក់ព័ន្ធ

ដើម្បីស្វែងយល់ពីកំហុសលម្អិតអំពីស្ថានភាពអគារនោះ កម្មវិធី PlaceWorks បានសហការជាមួយម្ចាស់អគារ ប្រតិបត្តិការ និងអ្នកប្រើប្រាស់ដែលមានបទពិសោធន៍ខាងអគារជាញឹកញាប់ និងយល់ដឹងច្រើនបំផុតអំពីលក្ខខណ្ឌដែលមានស្រាប់របស់ខ្លួន។ ការចូលរួមរបស់ភាគីពាក់ព័ន្ធ ត្រូវធ្វើឡើងដើម្បីសម្របសម្រួលដល់ចំណូលចិត្តនិងភាពអាចប្រព្រឹត្តទៅបានរបស់ភាគីពាក់ព័ន្ធ។ ការសហការគ្នាមានទម្រង់ផ្សេងៗគ្នា ប៉ុន្តែអ្នកទាំងអស់គ្នាដែលបានស្វែងរកការផ្ទៀងផ្ទាត់លក្ខខណ្ឌ ដូចជា៖

- ម៉ោងប្រតិបត្តិការ
- ទំនាក់ទំនងអគារ
- ភាពអាចប្រើបានតាមច្បាប់ ADA
- ចំណាយធនធាន និងការចូលប្រើទូទៅ
- ទំហំបន្ទប់អគារ
- លក្ខណៈពិសេសនៃសុវត្ថិភាព
- ថាមពលនិងការភ្ជាប់បណ្តាញ
- ការរៀបចំកម្មវិធីកំពុងបន្ត

សៀវភៅ

សៀវភៅមានតួនាទីយ៉ាងសំខាន់ក្នុងការផ្ទៀងផ្ទាត់លក្ខខណ្ឌអគារដែលភ្ជាប់អ្នកស្រាវជ្រាវទៅនឹងទំនាក់ទំនងរបស់អគារ និងការចូលរួមពីសាធារណជនទូទៅ ដើម្បីលើកទឹកចិត្តឱ្យមានការចូលរួម និងការផ្តល់មតិយោបល់។ កម្មវិធី PlaceWorks បានចូលរួមជាមួយសៀវភៅប្រើប្រាស់កុំព្យូទ័រសៀវភៅរបស់អ្នកចុះឈ្មោះ - អ្នកកាត់ត្រា/សៀវភៅខោនធីប្រចាំឆ្នាំ និងបានបង្ហាញការប្រមូលផ្តុំព័ត៌មានអំពីគំរូនៃខោនធី ដែលរួមមានបញ្ជីអគារដែលមានសក្តានុពល និងផែនទីដែលត្រូវគ្នា បន្ទាប់ពីកិច្ចប្រជុំកំពុងសៀវភៅប្រើប្រាស់ (customized spreadsheets) ដែលបានប្រើប្រាស់ដោយអ្នកស្រាវជ្រាវកំណត់ពីភាពសមស្របនៃទីតាំងលើកដំបូង។

ក្នុងករណីខ្លះ សៀវភៅ ក៏បានប្រើប្រាស់បណ្តាញនៅមូលដ្ឋានរបស់ពួកគេផងដែរ ដើម្បីភ្ជាប់អ្នកស្រាវជ្រាវទៅនឹងអ្នកគ្រប់គ្រងអគារ ម្ចាស់អាជីវកម្ម និងទំនាក់ទំនងទីភ្នាក់ងារផ្សេងទៀត ដែលមានការយល់ដឹងបន្ថែមអំពីលក្ខខណ្ឌនៃទីបរិវេណ។

ទីភ្នាក់ងារសាធារណៈ

ទីភ្នាក់ងារសាធារណៈមានតួនាទីយ៉ាងសំខាន់ក្នុងការផ្ទៀងផ្ទាត់លក្ខខណ្ឌអគារ ដោយសារអគារដែលអាចប្រើប្រាស់បានជាច្រើន ដូចជាបណ្តាញយូធីមមណ្ឌលសហគមន៍ និងសាលាក្រុង ត្រូវបានកាន់កាប់កម្មសិទ្ធិដោយរដ្ឋ។ ទីភ្នាក់ងារនានាបានសហការជាមួយអ្នកស្រាវជ្រាវ ដើម្បីពិនិត្យឡើងវិញនូវកម្មវិធីសៀវភៅប្រើប្រាស់ (custom-made spreadsheets) នៃអគារទាំងអស់ ដែលស្ថិតនៅក្រោមផែនសមត្ថកិច្ចរបស់ពួកគេ។ ក្នុងករណីខ្លះអ្នកដឹកនាំទីភ្នាក់ងារអាចផ្ទៀងផ្ទាត់ព័ត៌មានសម្រាប់គ្រប់អគារទាំងអស់ ហើយអ្នកផ្សេងទៀតនោះ អ្នកស្រាវជ្រាវត្រូវបានភ្ជាប់ទៅនឹងអ្នកគ្រប់គ្រងអគារ ដើម្បីផ្តល់ការយល់ដឹងផ្ទាល់ខ្លួន និងជួយក្នុងការជួបនៅទីតាំងដែលមានកម្មវិធីគ្រោងទុក។ ទីភ្នាក់ងារសាធារណៈដែលទទួលបានការពិគ្រោះយោបល់ក្នុងកិច្ចខិតខំប្រឹងប្រែងនេះ រួមមាន៖

- ការថែទាំនិងការគ្រប់គ្រងសត្វខោនធី LA County
- ក្រសួងឧទ្យាននិងការកម្សាន្តខោនធី LA County
- ក្រសួងធនធានទឹកនិងថាមពលខោនធី LA County
- នាយកដ្ឋានអភិវឌ្ឍកម្លាំងពលកម្ម ភាពចាស់ជរា និងសេវាកម្មសហគមន៍ខោនធី LA County
- បណ្តាញយូធីមមណ្ឌលខោនធី LA County
- ក្រសួងផែនការទីក្រុង City of Los Angeles

- ក្រសួងសាធារណការ City of Los Angeles
- ក្រសួងការកម្សាន្តនិងឧទ្យាន City of Los Angeles
- បណ្តាញយូធីមមណ្ឌល City of Los Angeles
- ក្រសួងសេដ្ឋកិច្ចនិងកម្លាំងពលកម្ម City of Los Angeles
- មណ្ឌលសិក្សាជីការ
- អាជ្ញាធរដឹកជញ្ជូនក្រុង Los Angeles County (Metro)

ក្រុមប្រឹក្សាអន្តរជាតិនៃមណ្ឌលបោះឆ្នោត

RR/CC និងអ្នកស្រាវជ្រាវគ្រប់គ្រងបានកំណត់វិធីសាស្ត្រប្រកបដោយភាពច្នៃប្រឌិត ដើម្បីជួបជាមួយអ្នកបោះឆ្នោតដែលពួកគេប្រមូលផ្តុំគ្នាចំហើយដោយស្វែងរកហ៊ុនទិន្នន័យកំណត់ត្រាមួយចំនួនដែលបំពេញតាមតម្រូវការទាំងនោះអគារនិងបង្កើតបរិយាកាសទាក់ទាញនិងងាយស្រួលសម្រាប់អ្នកបោះឆ្នោត ដើម្បីបោះឆ្នោតរបស់ពួកគេ។ ការកំណត់ទីតាំងលក់វាយសម្រប គឺជាដំណើរការសុវត្ថិភាពមួយដែលបានកើតមានឡើងលើកន្លែងទំនេរ ការបង្ហាញបន្ទប់សហគមន៍ និងសមត្ថភាពទៅដល់អគារដែលសមស្របបំផុតជាមួយអាជ្ញាធរ ដើម្បីចូលរួមក្នុងដំណើរការនេះ។

ដើម្បីឈានដល់ទំនាក់ទំនងអគារសំខាន់ៗនៃទីតាំងលក់វាយនោះ អ្នកចុះឈ្មោះប្រើអ្នកកាត់ត្រា/សៀវភៅខោនធី RR/CC បានចូលរួមក្នុងសន្និសីទនិងកិច្ចព្រមព្រៀងលើកម្រិតនៅភាគខាងលិច ដែលរៀបចំដោយក្រុមប្រឹក្សាអន្តរជាតិនៃមណ្ឌលបោះឆ្នោត។ ព្រឹត្តិការណ៍នេះ បានប្រមូលផ្តុំអ្នកដឹកនាំក្នុងវិស័យអចលនទ្រព្យ រួមទាំងភ្នាក់ងារអចលនទ្រព្យ ឈរក្នុងលក្ខណៈ និងអ្នកគ្រប់គ្រងអចលនទ្រព្យដែលជាប់អារម្មណ៍នឹងនិទ្ទាការនិងកម្មវិធីអចលនទ្រព្យប្រចាំកំប៉ង។ តាមរយៈការចូលរួមក្នុងព្រឹត្តិការណ៍នេះ អ្នកចុះឈ្មោះប្រើអ្នកកាត់ត្រា/សៀវភៅខោនធី RR/CC និងកម្មវិធី PlaceWorks អាចទាក់ទងអ្នកពាក់ព័ន្ធសំខាន់ៗដែលអាចផ្ទៀងផ្ទាត់ភាពអាចមាននិងលក្ខខណ្ឌអគារ។

សាធារណជនទូទៅ - វិបសាយកំណត់ត្រាបោះឆ្នោតអនឡាញ (VCPP ONLINE PORTAL)

វិបសាយកំណត់ត្រាបោះឆ្នោតអនឡាញ (Vote Center Placement Portal) គឺជាវិធីសាស្ត្រផ្នែកលើវិបសាយដែលអាចចូលដំណើរការបានជាសាធារណៈ ដែលអនុញ្ញាតឱ្យសមាជិកនៃសាធារណជនផ្តល់មតិយោបល់អំពីទីតាំងមណ្ឌលបោះឆ្នោតដែលមានសក្តានុពលដោយប្រើផែនទីអនឡាញ។ វិបសាយកំណត់ត្រាបោះឆ្នោតអនឡាញអនុញ្ញាតឱ្យអ្នកចូលរួមផ្តល់យោបល់អំពីអគារ ដោយបង្ហាញទីតាំងលក់វាយនៅលើផែនទី ដើម្បីកំណត់ទីតាំងមណ្ឌលបោះឆ្នោតដែលមានសក្តានុពល និងផ្តល់ព័ត៌មានលម្អិតអំពីទីតាំង ដូចជាឈ្មោះ ព័ត៌មានទំនាក់ទំនង រូបថត និងលក្ខណៈពិសេសរបស់វា ដែលអាចធ្វើឱ្យមានទីតាំងល្អ។ អ្នកចូលរួមនានាអាចពិនិត្យឡើងវិញនិងផ្តល់មតិយោបល់អំពីទីតាំងដែលបានស្នើសុំ ដើម្បីចែករំលែកការយល់ដឹងអំពីលក្ខណៈពិសេសនិងលក្ខខណ្ឌអគារ ដូចជាភាពជិតកន្លែងឆ្លងកាត់សាធារណៈ ភាពអាចប្រើបានតាមច្បាប់ ADA, ម៉ោងប្រតិបត្តិការ ភាពអាចប្រើបាននិងលក្ខខណ្ឌណែនាំឱ្យបានយន្ត សុវត្ថិភាពដែលអាចយល់ដឹងបាន និងលក្ខណៈពិសេសនៃសម្ភារគំរូខាងទាំងមូល ។



Figure 7. វិបសាយគំណត់តាមអនឡាញ (VCP Online Portal)

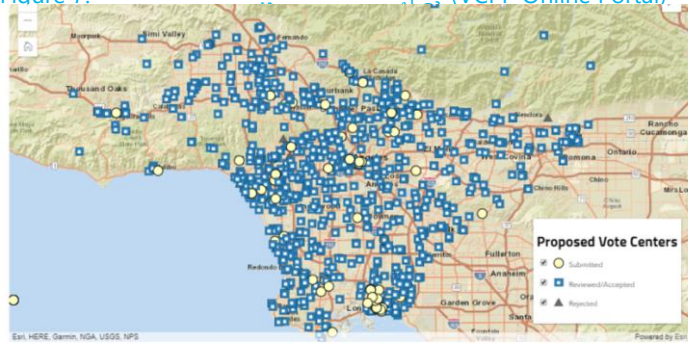

To suggest a new vote center site, tell us as much as you can about it:

Site name:

Why is this a good site for a vote center? (check all that apply)

- Near transit
- Near major streets
- Wheelchair accessibility
- Large size
- Has easy parking
- Other - please elaborate below

Other details about this site:

ដើម្បីលើកទឹកចិត្តឱ្យមានការចូលរួមជាមួយវិបសាយគំណត់តាមអនឡាញនេះ គិតការនេះត្រូវបានរៀបចំឡើង ដើម្បីងាយស្រួលចូលប្រើកុំព្យូទ័រដេសធូប ថេប៊ែត និងឧបករណ៍ចល័ត។ ដើម្បីបង្កើតកម្មវិធីដែលងាយស្រួលសម្រាប់អ្នកប្រើ ដែលមានមុខងារ ក្រាហ្វិក និងរៀបចំដោយសម័ហេតុផលនោះ កម្មវិធីនេះត្រូវបានរៀបចំឡើងតាមគោលបំណងដើម្បីជួយសម្រួលដល់អ្នកប្រើប្រាស់សមត្ថភាពទាំងអស់ និងរួមបញ្ចូលលក្ខណៈពិសេសនៃភាពវៃវាចប្រើបាន ដូចជាព័ត៌មានអំពីអាយុស្រស់អាន ពណ៌ និងការអានលើអេក្រង់មានភាពងាយស្រួល។ វិបសាយគំណត់តាមអនឡាញនេះត្រូវបានរៀបចំឡើងដើម្បីជួយសម្រួលដល់ការមើលផែនទី ដើម្បីទាញយកឯកសារអភិបាលដែលបានស្នើឡើងជាទម្រង់បញ្ជី។

ដើម្បីកាត់ទ្រង់ការចូលរួមពហុភាសា និងពហុភាសានោះ វិបសាយគំណត់ប្រើប្រាស់បានបកប្រែជា 13 ភាសា:

- អាមេនី | Հայերեն
- ចិន | 中文
- អង់គ្លេស
- ហាស៊ី | فارسی
- ហ៊ីនឌូ | हिन्दी
- ជប៉ុន | 日本語
- ខ្មែរ | ភាសាខ្មែរ
- កូរ៉េ | 한국어
- រុស្ស៊ី | русский
- អេស្ប៉ាញ | Español
- តាហ្គាឡុក
- ថៃ | ไทย
- វៀតណាម | Tiếng Việt

វិបសាយគំណត់ការកំណត់ទីតាំងមណ្ឌលបោះឆ្នោត (Vote Center Placement Portal) អាចរកបានចាប់ពីខែឧសភា ឆ្នាំ 2018 ដល់ខែមីនា ឆ្នាំ 2019 ។ ក្នុងរយៈពេលជាង 10 ខែនេះ កម្មវិធី PlaceWorks បានពិនិត្យឡើងវិញនូវមតិយោបល់និងសំណូមពរប្រមាណ 1,700 ដែលបានដាក់ជូនពិនិត្យដោយសមាជិកនៃសាធារណជន។

សាធារណជនទូទៅ ក៏ចូលរួមសហគមន៍

បន្ថែមលើការចូលរួមតាមអនឡាញកាមរយៈវិបសាយគំណត់នោះ អ្នកចុះឈ្មោះឬអ្នកកត់ត្រា/ស្មើនៃខោនធី RR/CC បានចូលរួមជាមួយសមាជិកនៃសាធារណជនតាមរយៈកិច្ចខិតខំប្រឹងប្រែងចូលរួមសហគមន៍ដ៏ធំមួយ ដែលរួមបញ្ចូលកិច្ចប្រជុំចំនួន 67 ក្នុងរយៈពេលជាងប្រាំបីខែ។ កំនិតផ្តួចផ្តើមនៅទូទាំងខោនធីនេះ បានអប់រំដល់សមាជិកនៃសាធារណជនអំពីច្បាប់ស្តីពីការជ្រើសរើសរបស់អ្នកបោះឆ្នោតនិងគម្រោងកំណត់ទីតាំងមណ្ឌលបោះឆ្នោត នៅពេលអញ្ជើញពួកគេឱ្យផ្តល់មតិយោបល់និងស្នើសុំទីតាំងមណ្ឌលបោះឆ្នោត។

អ្នកចូលរួមកិច្ចប្រជុំបានទស្សនាស្ថានីយ៍បើកចំហ ដែលពួកគេបានជួបជាមួយអ្នកកំណត់អង្គការសហគមន៍ អ្នកពិគ្រោះយោបល់ផ្នែកបច្ចេកទេស ឬបុគ្គលិកខោនធី និងបានទទួលការបង្ហាញបង្រៀនអំពីការប្រាស្រ័យទាក់ទងដើម្បីណែនាំពួកគេតាមរយៈមុខងារផ្សេងៗរបស់វិបសាយគំណត់នេះ។ ពួកគេអាចផ្តល់មតិយោបល់និងសំណូមពរតាមពេលវេលាជាក់ស្តែងតាមរយៈវិបសាយគំណត់ VCPP Portal ឬតាមបណ្តាញសង្គមមតិយោបល់ផងដែរ។ បណ្តាញសង្គមមតិយោបល់និងស្នើសុំ ដែលទទួលបាននៅអំឡុងពេលកិច្ចប្រជុំសហគមន៍ ក្រោយមកទៀតត្រូវបានបញ្ចូលទៅក្នុងវិបសាយគំណត់ ដើម្បីធានាបាននូវមតិយោបល់និងសំណូមពរដែលបានធ្វើឡើងនៅកិច្ចប្រជុំសហគមន៍ ដែលសាធារណជនអាចមើលឃើញ។

អ្នកសម្របសម្រួលកិច្ចប្រជុំក៏បានចែកគ្នាប្តូរស្តាប់ដែលព្រីន ដោយមានលេខកូដ QR ភ្ជាប់ទៅនឹងវិបសាយគំណត់ដើម្បីផ្តល់ជូនអ្នកចូលរួមអាចចូលទៅកាន់វិបសាយគំណត់បានយ៉ាងងាយស្រួលតាមរយៈឧបករណ៍ចល័តរបស់ពួកគេនៅអំឡុងពេលកិច្ចប្រជុំ ឬពេលវេលាផ្សេងៗនៃរាល់សប្តាហ៍។ ព័ត៌មានបន្ថែមទាក់ទងនឹងកិច្ចប្រជុំសហគមន៍ អាចមាននៅក្នុងផ្នែក 3.3 ។

Figure 8. ខិត្តបណ្តាញមានទំហំប៉ុនកាតប៉ុស្តាស់





**2.3.2 ការវាយតម្លៃទីតាំង - ការពិនិត្យឡើងវិញតាមកំពូទ័រដេសថប
វិធីសាស្ត្រ**

ដំណាក់កាលនៃការពិនិត្យឡើងវិញតាមកំពូទ័រដេសថបចំពោះការវាយតម្លៃអគារ បានអនុញ្ញាតឱ្យមានការវាយតម្លៃតាមអនុញ្ញាតនៃទីតាំងដែលមានសក្តានុពល ដែលធ្វើឡើងតាមការធ្វើបទសម្ភាសន៍តាមទូរស័ព្ទ ដែលជាលទ្ធផលធ្វើឱ្យមានការប្រាស្រ័យទាក់ទងលើកដំបូងដោយមានអគារនៅកន្លែងដំណើរការវាយតម្លៃនេះ។ ដំណាក់កាលនៃការវិភាគនេះ ពាក់ព័ន្ធនឹងការពិនិត្យឡើងវិញយ៉ាងខ្លាំងនិងការកែសម្រួលឡើងវិញនូវកំណត់ត្រាទីតាំងដែលមានស្រាប់ និងត្រូវបានគេប្រើប្រាស់ដើម្បីលុបបំបាត់កន្លែងដែលមិនបានបំពេញតាមតម្រូវការទាមទារកម្រិតអប្បបរមា មានកំណត់ត្រាឯកសារសួន ឬមិនមានទៀតទេ។

ការពិនិត្យឡើងវិញតាមកំពូទ័រដេសថប ព័ត៌មានដែលទទួលបានតាមរយៈដំណើរការការពិនិត្យឡើងវិញតាមកំពូទ័រដេសថប ត្រូវបានបញ្ជូលទៅក្នុងកម្មវិធីអនុញ្ញាត (ArcGIS Online Application), កម្មវិធីសង្កេតមើលបោះឆ្នោត (Vote Center Desktop Survey Application) ហើយក្រោយមកត្រូវបានប្រើប្រាស់ដោយអ្នកស្រាវជ្រាវនៅទីវាល ដើម្បីពិនិត្យឡើងវិញនិងផ្ទៀងផ្ទាត់ព័ត៌មានលម្អិតអំពីទីតាំងនិងព័ត៌មានទំនាក់ទំនង នៅខណៈពេលធ្វើការវាយតម្លៃទីតាំងនៅទីកន្លែង។

Figure 9 របាយការណ៍សិក្សាពិនិត្យឡើងវិញតាមកំពូទ័រដេសថប

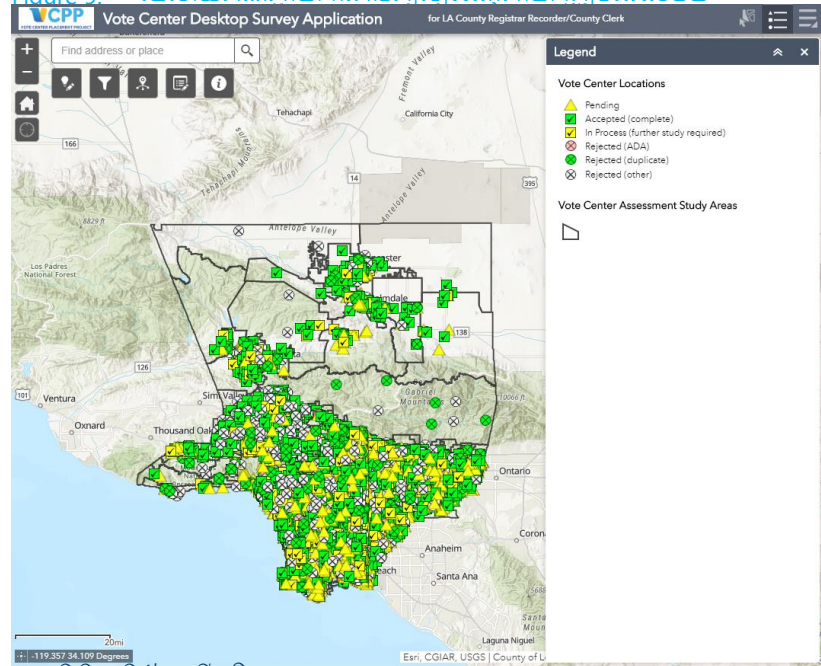

ការពិនិត្យទិន្នន័យឡើងវិញ

ដំណាក់កាលដំបូងនៃការពិនិត្យឡើងវិញតាមកំពូទ័រដេសថប រួមមានការត្រួតពិនិត្យឡើងវិញជាបឋម និងពិនិត្យនៃអគារនីមួយៗដោយប្រើឧបករណ៍រៀបចំផែនទីផ្នែកលើរូបសាយ កំណត់ត្រាសារណាៈ មូលដ្ឋានទិន្នន័យ GIS នៅខោនធី សៀវភៅអាស័រកម្មនៅមូលដ្ឋាន និងការស្រាវជ្រាវតាមអនុញ្ញាតទូទៅ។ គោលបំណងនៃការស្រាវជ្រាវនេះ គឺដើម្បីកំណត់ថា តើអគារមួយបានបំពេញតាមតម្រូវការកម្រិតអប្បបរមាឬទេ ហើយត្រូវលើកឡើងនូវដំណាក់កាលនៃការវិភាគបន្ទាប់ ឬប្រសិនបើគោលបំណងនេះ ត្រូវលុបចោលដោយសារទីតាំងមិនសមស្រប។ តម្រូវការកម្រិតអប្បបរមានេះ បានគិតពីចំណាំ៖

- ការបង្ហាញនិងទីតាំងចំណាយនិយម - ដែលអាចប្រើបានតាមច្បាប់ ADA និងចំណាយនិយមនានាទៅ
- ចម្ងាយទៅកន្លែងឆ្លងកាត់
- ភាពអាចប្រើបានតាមច្បាប់ ADA
- ស្ថានភាពអគារ (ឈប់ធ្វើកិច្ចការផ្សេងៗ ការរុះរើ ការផ្លាស់ប្តូរនៃការប្រើប្រាស់ ជាដើម)
- ម៉ោងប្រតិបត្តិការទូទៅ
- ព័ត៌មានទំនាក់ទំនងដែលអាចទុកចិត្តបាន
- បំណងប្រាថ្នាចូលរួម

ការធ្វើបទសម្ភាសន៍តាមទូរស័ព្ទ

អគារនានាដែលបានបំពេញតាមតម្រូវការបឋម ដែលកំណត់ដំណើរការទៅមុខចំពោះដំណាក់កាលនៃការវិភាគបន្ទាប់ ដែលពាក់ព័ន្ធនឹងការធ្វើបទសម្ភាសន៍តាមទូរស័ព្ទ ដែលមានគោលបំណងប្រមូលព័ត៌មានលម្អិតអំពីអគារបន្ថែម ដើម្បីកំណត់ថា តើទីតាំងនេះ អាចចូលរួមដំណើរការបោះឆ្នោតបាន ដោយធន់បំពេញតាមតម្រូវការសម្រាប់ការចុះពិនិត្យទីតាំងឬអីត។ ការសន្ទនាទាំងនេះច្រើន តែងតែបានណែនាំអំពីច្បាប់ស្តីពីការផ្តល់សេវាសមស្របអ្នកបោះឆ្នោត និងកុំបោះឆ្នោតថ្មី ហើយបានចាប់ផ្តើមជំហានដំសំខាន់មួយ ដើម្បីបង្កើតទំនាក់ទំនងសំខាន់រវាងអ្នកគ្រប់គ្រងមូលដ្ឋាន និងបុគ្គលិកបោះឆ្នោតខោនធី។

ក្រុមអ្នកស្រាវជ្រាវបានណែនាំអំពីគោលដៅគម្រោង និងលក្ខណៈនៃមូលដ្ឋានបោះឆ្នោតតាមគោលដៅ និងបានព្យាយាមបំពេញចន្លោះប្រហោងចំពោះទិន្នន័យដែលបានកំណត់នៅអំឡុងពេលដំណាក់កាលការពិនិត្យឡើងវិញតាមកំពូទ័រដេសថប។ ព័ត៌មានលម្អិតអំពីទីតាំងឯកសារ មិនអាចរកបានគ្រប់ពេលតាមរយៈការធ្វើបទសម្ភាសន៍តាមទូរស័ព្ទទេ ពីព្រោះប្រជាពលរដ្ឋដែលបានជួបនោះ ជាញឹកញយមិនដឹងអំពីព័ត៌មានលម្អិតផ្នែកបច្ចេកទេស ដូចជាការភ្ជាប់បណ្តាញ ទំហំបន្ទប់ និងដំណើរការជានិច្ចការលើការរៀបចំកម្មវិធី។ ប្រសិនបើទំនាក់ទំនងអគារមិនអាចផ្តល់ព័ត៌មានលម្អិតបន្ថែម ឬតែមានឆន្ទៈចូលរួមនោះ កម្មវិធី PlaceWorks បានកំណត់អគារនានាចូលទៅដំណាក់កាលវិភាគបន្ទាប់។ នៅអំឡុងពេលធ្វើបទសម្ភាសន៍នេះ ត្រូវបានស្នើសុំឱ្យផ្ទៀងផ្ទាត់ទំនាក់ទំនង៖

- បន្ទប់ដែលអាចមាន (អាហារផ្គត់ផ្គង់បន្តិចខ្លះៗ បន្ទប់ប្រជុំ កន្លែងហាត់ប្រាណ ជាដើម)
- ទំហំបន្ទប់ (ហ្វីតការ៉េ ឬទំហំ បើអាចមាន)
- ជំនួញត្រីតែងនៅក្នុងបន្ទប់
- បណ្តាញ និងការភ្ជាប់អ៊ីនធឺណិត
- សមត្ថភាពជួក
- ឧបសគ្គនានាចំពោះការចូលប្រើបានតាមច្បាប់ ADA
- បំណងប្រាថ្នារបស់អគារដែលត្រូវចូលរួម

អគារនានាដែលបានកំណត់ដំណើរការទៅមុខចំពោះដំណាក់កាលនៃការវិភាគបន្ទាប់ បានទទួលការហៅទូរស័ព្ទលើកទីពីរ ដើម្បីបំពេញដំណើរការចុះពិនិត្យទីតាំង។ ក្នុងករណីខ្លះ ការហៅទូរស័ព្ទលើកទីពីរនេះ គ្រាន់តែជាការត្រឡប់ត្រឡាញ់តែប៉ុណ្ណោះ ហើយអ្នកស្រាវជ្រាវអាចរៀបចំកម្មវិធីគ្រោងទុកសម្រាប់ដំណើរការចុះពិនិត្យទីតាំងបានយ៉ាងងាយស្រួល។ ក្នុងករណីផ្សេងទៀត ការហៅទូរស័ព្ទលើកទីពីរ បានជួបជាមុខជម្រកម្រិតខ្ពស់ ដែលបង្ហាញពីការមិនចង់ចូលរួម ដែលបណ្តាលឱ្យមានការលុបចោលកន្លែងដែលមានសក្តានុពល។ ក្នុងករណីដែលអ្នកស្រាវជ្រាវមិនអាចធ្វើការទាក់ទងតាមទីតាំងសមស្រប ដើម្បីផ្ទៀងផ្ទាត់ព័ត៌មានលម្អិត និងកំណត់ពេលវេលាសួរនាទីតាំងនោះ អ្នកស្រាវជ្រាវបានធ្វើការវាយតម្លៃខាងក្រៅនៅឯអគារទាំងនោះ។

ពិធីការបានស្តង់ដារ គឺត្រូវហៅទូរស័ព្ទទៅអគារនីមួយៗរហូតដល់បីដង រហូតដល់មានទំនាក់ទំនងត្រូវបានធ្វើឡើង។ ប្រសិនបើសារជាសំបុត្រអាចប្រើបាននោះ សារអគារបទមួយត្រូវបានទុកជូន ហើយក្នុងករណីជាច្រើនការព្យាយាមចុងក្រោយក្នុងការទាក់ទងត្រូវធ្វើឡើងតាមរយៈអ៊ីម៉ែល។

លទ្ធផល
បន្ទាប់ពីការពិនិត្យឡើងវិញតាមកំពូទ័រដេសថប និងការធ្វើបទសម្ភាសន៍តាមទូរស័ព្ទនោះ អគារនីមួយៗត្រូវបានកំណត់ជាផ្នែកមួយនៃផ្នែកនានា ដូចខាងក្រោម៖

- បានទទួលយក៖ ទីតាំងនានាដែលបំពេញតាមតម្រូវការកម្រិតអប្បបរមា ហើយមានចំណាប់អារម្មណ៍ចំពោះការធ្វើឱ្យមានមូលដ្ឋានបោះឆ្នោត។

- កំពុងដំណើរការ៖ ទីតាំងនានាដែលត្រូវបានវាយតម្លៃតាមអនុញ្ញាតតាមរយៈការស្វែងរកតាមអ៊ិនធឺណិត ឬរ៉ន្តមិនត្រូវបានវាយតម្លៃតាមរយៈការធ្វើបទសម្ភាសន៍តាមទូរស័ព្ទទេ។
- រង់ចាំ/មិនបានកំណត់៖ ទីតាំងនានាដែលមិនបានពិនិត្យឡើងវិញ ដោយសារចំនួនគោលដៅនៅក្នុងតំបន់សិក្សានោះ បានទៅដល់ហើយ។
- បានបដិសេធ (ADA)៖ ទីតាំងនានាដែលមិនបានបំពេញតាមតម្រូវការទាមទារតាមច្បាប់ ADA ។
- បានបដិសេធ (ទីតាំងស្អុន)៖ កំណត់ក្រាស្ត្រូ ឬកាន់ច្រឡំ។
- បានបដិសេធ (បញ្ហាផ្សេងៗ)៖ ទីតាំងនានាដែលបានគេកំណត់ជាមិនសមស្របសម្រាប់ហេតុផលនានា ដែលមិនមានទំហំបន្ទប់មិនគ្រប់គ្រាន់ ដំណើរការជានិក្ខាលើការរៀបចំកម្មវិធី កន្លែងមិនមានទៀត កន្លែងមិនចង់ចូលរួម ឬមិនបានទទួលស្គាល់ដោយទីភ្នាក់ងារផ្នែក និងស្មើនៃក្រុងជាភ្នាក់ងារសមស្រប។

អគារនានាដែលត្រូវបានចាត់ថ្នាក់ថា “បានទទួលយក” ឬ “កំពុងដំណើរការ” ត្រូវបានកំណត់ដំណើរការទៅមុខចំពោះដំណាក់កាលវិភាគបន្ទាប់ ដើម្បីរៀបចំកម្មវិធីគ្រោងទុកសម្រាប់ការចុះពិនិត្យទីតាំង។ អគារនានាដែលចាត់ថ្នាក់ថា “ការរង់ចាំ” ត្រូវបានរក្សាទុកជាឯកសារ។ កន្លែងដែលបដិសេធត្រូវបានរក្សាទុកជាឯកសារថា មិនសមរម្យ។ ទីតាំងទាំងនេះអាចមានលក្ខណៈសមរម្យនៅពេលមានតម្រូវការទាមទារអគារតាមច្បាប់ ADA ត្រូវបានធ្វើឡើង ឬបើទីតាំងទាំងនេះ មានបំណងចូលរួម។

តំបន់សិក្សាផ្នែកលើចំនួនប្រជាជនតាមគោលដៅលទ្ធផល

ក្រុមអ្នកស្រាវជ្រាវបានវិភាគលើតំបន់សិក្សាចំនួន 188 កន្លែង ដែលមានទីតាំងសក្តានុពលជាង 10,000 កន្លែង ដោយមានគោលដៅបង្កើនបញ្ជីទៅជាកន្លែងដែលសមរម្យបំផុតចំនួន 2,300 កន្លែង។ ដោយប្រើព័ត៌មានពីចំនួនប្រជាជននិងមូលដ្ឋានទិន្នន័យនៃមជ្ឈមណ្ឌលការងារនោះ អ្នកស្រាវជ្រាវអាចបង្កើតរូបមន្តមួយ ដើម្បីកំណត់ថាតើមណ្ឌលបោះឆ្នោតចុងក្រោយគេបែងចែកយ៉ាងដូចម្តេចនៅទូទាំងខោនធី។ រូបមន្តនេះ ត្រូវបានប្រើប្រាស់ ដើម្បីបង្កើតចំនួនគោលដៅនៃមណ្ឌលបោះឆ្នោតនៅតំបន់សិក្សានីមួយៗ ដោយយោងតាមតម្រូវការទាមទារផ្នែកលើចំនួនប្រជាជនតាមច្បាប់ VCA ។ ការអនុវត្តរូបមន្តនេះ បានជួយអ្នកស្រាវជ្រាវបង្កើនមូលដ្ឋានចំនួន 10,000 កន្លែង ដោយស្វែងរកទីតាំងតាមយុទ្ធសាស្ត្រ ដែលមិនស្ថិតនៅជិតជាងមួយភាគបួនមួយពីកន្លែងមួយទៅកន្លែងមួយទៀត នៅខណៈពេលជួយគាំទ្រដល់តម្រូវការទាមទារផ្នែកលើចំនួនប្រជាជនតាមច្បាប់ VCA (សូមមើលផ្នែក 1.3.1) ដែលបាននិយាយខាងលើ។

ដោយខិតខំប្រឹងប្រែង ដើម្បីអនុវត្តលើសពីតម្រូវការទាមទារតាមច្បាប់ VCA នោះ អ្នកស្រាវជ្រាវបានបង្កើនចំនួនគោលដៅនៃមណ្ឌលបោះឆ្នោតសម្រាប់តំបន់សិក្សានីមួយៗ ចំនួន 2.2 ដើម្បីផ្តល់ជូនអ្នកចុះឈ្មោះឬអ្នកកត់ត្រា/ស្មើនៃខោនធី RR/CC នូវទីតាំងដែលមានសក្តានុពលច្រើនជាងតម្រូវការ ដែលអនុញ្ញាតឱ្យមានភាពបត់បែនបាននៅពេលសម្របសម្រួលការបោះឆ្នោតជាមួយនឹងភាពអាចមាននិងដំណើរការនៃអគារ។ នៅពេលគោលដៅនៃតំបន់សិក្សាដែលបានកែសម្រួល ត្រូវបានរៀបចំហើយនោះ អគារនានាត្រូវបានត្រៀមរៀបចំកម្មវិធីគ្រោងទុករួចរាល់សម្រាប់ការចុះពិនិត្យទីតាំងដែលមានគោលបំណងស្វែងរកលទ្ធផលការពិនិត្យឡើងវិញតាមកុំព្យូទ័រដេសធីប “ការប្រមូលព័ត៌មានតាមការពិនិត្យផ្ទាល់” - មានន័យថាផ្ទៀងផ្ទាត់លទ្ធផលទាំងនោះដោយផ្ទាល់ និងកំណត់អនុសាសន៍ចុងក្រោយសម្រាប់ភាពសមស្របរបស់អគារថាជាមណ្ឌលបោះឆ្នោតដែលមានសក្តានុពល។



2.3.3 ការពិនិត្យឡើងវិញនៅទីវាល/ការប្រមូលព័ត៌មានតាមការពិនិត្យផ្ទាល់ វិធីសាស្ត្រ

អ្នកនាំនាំដែលបានលើកឡើងនៅដំណាក់កាលពិនិត្យឡើងវិញចុងក្រោយនៃការវិភាគ បានទទួលការចុះពិនិត្យទីតាំង ដើម្បីផ្ទៀងផ្ទាត់លក្ខខណ្ឌនៅទីតាំងកន្លែង។ អ្នកស្រាវជ្រាវ បានប្រើឱកាសនេះ ដើម្បីផ្ទៀងផ្ទាត់ភាពត្រឹមត្រូវនៃការស្រាវជ្រាវ បំពេញចន្លោះប្រហោង នៅក្នុងទិន្នន័យនិងកំណត់លក្ខខណ្ឌដែលមិនបានរំពឹងទុក ដែលអាចផ្លាស់ប្តូរភាពសម ស្របរបស់ទីតាំង។ គោលដៅនៅដំណាក់កាលនៃដំណើរការនេះ គឺដើម្បីកំណត់ថា តើ មណ្ឌលណាមួយដែលសមស្របបំផុត ដែលនាំឱ្យមានអនុសាសន៍ចុងក្រោយសម្រាប់ មណ្ឌលបោះឆ្នោតដែលមានសក្តានុពលចំនួន 1,000 កន្លែង។ អ្នកត្រួតពិនិត្យឡើងវិញ បានវាយតម្លៃលើលក្ខខណ្ឌដូចខាងក្រោម៖

- ភាពអាចប្រើបានទូទៅ
- ការបង្ហាញឧបសគ្គផ្ទៃក្នុង
- ចំណុចយានយន្តដែលកំណត់ដោយច្បាប់ ADA
- ទំហំបន្ទប់និងកន្លែងផ្ទុកមានគ្រប់គ្រាន់
- សមត្ថភាពថាមពលនិងអគ្គិសនី
- ការភ្ជាប់បណ្តាញដែលមានសុវត្ថិភាព

ក្នុងរយៈពេលប្រាំមួយខែ ក្រុមការងារអ្នកស្រាវជ្រាវនៅតាមទីវាល បានពិនិត្យមើលទី តាំង 2,300 កន្លែងនៅទូទាំងខោនធី Los Angeles County ។ ដោយគិតជាមធ្យមអ្នក ស្រាវជ្រាវចំណាយពេល 15 ទៅ 30 នាទី នៅតាមកន្លែងនីមួយៗ បានបើកបរចម្ងាយ ប្រមាណ 20,000 ម៉ាយ ហើយទឹបផុតបានចំណាយពេលវេលាប្រមាណ 4,000 ម៉ោង ដើម្បី វាយតម្លៃអគារ។

បានរៀបចំពេលវេលាគ្រោងទុក

ដើម្បីសម្របសម្រួលម្ចាស់និងអ្នកគ្រប់គ្រងទីបរិវេណនោះ អ្នកស្រាវជ្រាវបានចាប់ផ្តើម ដំណើរការពិនិត្យឡើងវិញនៅទីវាល ដោយធ្វើការហៅទូរស័ព្ទ ដើម្បីផ្តល់ជូនដំណឹងជាមុន មុនពេលចុះពិនិត្យទីតាំង និងអនុវត្តការវាយតម្លៃនៅទីវាល។ វិធីសាស្ត្រកំណត់កម្មវិធី គ្រោងទុកតាមអនុញ្ញាត ត្រូវបានបង្កើតឡើង ដើម្បីពិនិត្យមើលការព្យាយាមប្រាស្រ័យ ទាក់ទងយ៉ាងខ្លាំង និងការសម្របសម្រួលដំណើរការចុះពិនិត្យទីតាំងជាង 2,000 កន្លែង។

ក្នុងករណីចាំបាច់ កម្មវិធី PlaceWorks បានសហការជាមួយសៀវភៅនិងអ្នកគ្រប់គ្រង រដ្ឋបាលមណ្ឌលសិក្សាធិការ ដើម្បីកំណត់កម្មវិធីគ្រោងទុកសម្រាប់ការវាយតម្លៃ ដើម្បីជួយ សម្រួលដល់ការរៀបចំកម្មវិធីនិងការកំណត់កម្មវិធីគ្រោងទុកសម្រាប់បុគ្គលិក។ ជារៀងៗ សៀវភៅបានជួយសម្រួលដល់ការសន្ទនាតាមរយៈការផ្ញើសារក្រើនរំលឹក ការផ្ទៀងផ្ទាត់ ព័ត៌មានទំនាក់ទំនង ហើយក្នុងករណីខ្លះមានការជួយដល់ការចូលប្រើប្រាស់អគារនានា។ កម្មវិធី PlaceWorks បានព្យាយាមកាត់បន្ថយការរំខាន និងការបែងចែកប្រតិបត្តិការ និងការរៀបចំកម្មវិធីធម្មតា និងការចុះពិនិត្យមើលទីតាំងតាមពេលវេលាគ្រោងទុក ដើម្បីជួយសម្រួលកន្លែងដែលស្នើសុំនៅពេលណាអាចធ្វើទៅបាន។

ក្នុងករណីផ្សេងទៀតកន្លែងដែលមិនមានម៉ោងធ្វើការធម្មតានោះ ដំណើរការចុះពិនិត្យទី តាំងត្រូវបានធ្វើឡើងតាមយុទ្ធសាស្ត្រនៅអំឡុងម៉ោងធ្វើការដោយមានសង្ឃឹមពីការ ទាក់ទងផ្ទាល់ផ្ទាល់ផ្នែកគ្រប់គ្រងអគារ។ វិធីសាស្ត្រនេះ មានសារៈសំខាន់ ជាពិសេសនៅ ពេលវាយតម្លៃកន្លែងគោរពបូជាដែលពិបាកជួបអ្នកគ្រប់គ្រងនៅអំឡុងពេលធ្វើការនៅ ថ្ងៃប្រចាំសប្តាហ៍។

ក្នុងករណីអ្នកពិនិត្យឡើងវិញ មិនអាចធ្វើការទាក់ទងតាមទីតាំងបានទេ បន្ទាប់ពីការ ព្យាយាមហៅទូរស័ព្ទ ឬការផ្ញើអ៊ីម៉ែលលើកទីបីនោះ ការវាយតម្លៃខាងក្រៅត្រូវបានអនុវត្ត។ ការវាយតម្លៃខាងក្រៅទាំងនេះ ត្រូវបានកំណត់ចំពោះការផ្ទៀងផ្ទាត់ចំណុចយានយន្ត និងភាពអាចប្រើបានតាមច្បាប់ ADA ប៉ុន្តែជាទូទៅត្រូវបានបំពេញបន្ថែមដោយ ទិន្នន័យដែលបានប្រមូលនៅដំណាក់កាលវិភាគការពិនិត្យឡើងវិញតាមកុំព្យូទ័រដែល បរ។ ទោះជាយ៉ាងណាក៏ដោយ ក៏ការចុះពិនិត្យមើលទីតាំង ត្រូវបានធ្វើឡើងផងដែរ។

ការប្រមូលទិន្នន័យ

ដើម្បីប្រមូលទិន្នន័យដែលរៀបចំនៅទីវាលប្រកបដោយប្រសិទ្ធភាពនោះ អ្នកស្រាវជ្រាវ បានប្រើប្រាស់កម្មវិធី (custom-built), កម្មវិធី (web-based tools) ដូចជា Survey123 និង Workforce សម្រាប់កម្មវិធី ArcGIS ដែលអាចដំណើរការបានជាមួយឧបករណ៍ណា មួយដែលមានភ្ជាប់បណ្តាញទូរស័ព្ទចល័ត ឬកម្មវិធីរក្សាតាមរូបសម្លេង។ ឧបករណ៍ច្នៃ ប្រឌិតទាំងនេះ បានអនុញ្ញាតឱ្យអ្នកស្រាវជ្រាវអាច៖

- កំណត់ពេលគ្រោងទុកដើម្បីចុះពិនិត្យមើលទីតាំងសម្រាប់អ្នកស្រាវជ្រាវម្នាក់ៗ
- ចុះពិនិត្យមើលទីតាំងដែលបានកំណត់
- រៀបចំផែនការផ្លូវបើកបរដោយផ្អែកលើភាពជិតនៃទីតាំងដែលបានគ្រោងទុក
- បំពេញសំណុំបែបបទវាយតម្លៃអគារ
- ផ្តល់ឯកសារកំណត់ហេតុអគារ
- ថតរូប និងរក្សាទុករូបថតអគារ

លក្ខណៈវិនិច្ឆ័យនៃការវាយតម្លៃ

ក្នុងករណីនៅទីវាល អ្នកស្រាវជ្រាវបានផ្តោតសំខាន់លើការខិតខំប្រឹងប្រែងរបស់ពួកគេ ក្នុងការបំពេញចន្លោះប្រហោងនៅក្នុងទិន្នន័យដែលមិនបានផ្ទៀងផ្ទាត់នៅអំឡុងពេល ដំណើរការពិនិត្យឡើងវិញតាមកិច្ចព្រមព្រៀងសេចក្តី និងការធ្វើកំណត់សម្គាល់អំពីការផ្លាស់ប្តូរ ឬការពិនិត្យសម្របសម្រួលចំពោះលទ្ធផលនៃការស្រាវជ្រាវតាមកិច្ចព្រមព្រៀងសេចក្តី។ លក្ខណៈវិនិច្ឆ័យនៃការវាយតម្លៃសម្រាប់ការវាយតម្លៃអាចប្រើបានតាមច្បាប់ ADA គឺផ្អែកលើការធ្វើ ផ្ទៀងផ្ទាត់ ADA សម្រាប់កន្លែងបោះឆ្នោតដែលបានរៀបចំឡើងដោយគ្រួសារយុត្តិធម៌ សហរដ្ឋអាមេរិក។ លក្ខណៈទីតាំងខាងក្រោមនេះ ត្រូវបានវាយតម្លៃយ៉ាងប្រុងប្រយ័ត្ន៖

1. ចំណែកយានយន្ត
 - ទីតាំងនិងចំនួនកន្លែងចំណាកយានយន្តនៅនឹងកន្លែង (ទាំងចំណាកយានយន្ត ធម្មតា និង ADA)
 - ចំណាកយានយន្ត ADA ត្រូវមានទីតាំងស្ថិតនៅលើផ្លូវដែលអាចចូល ទៅដល់ ដែលនៅជិតបំផុតទៅនឹងច្រកដែលអាចចេញចូលបាន។
 - ទីធ្លាចំណាកយានយន្ត ADA
 - កន្លែងចំណាកយានយន្ត ADA ត្រូវមានទីធ្លាវិងមាំ មិនស្រក និងមិន រអិល និងមិនមានស្នាមប្រេះខ្លាំង និងការក្រាលថ្លៃដែលខ្ពស់។
 - ផ្ទៃក្រអូបនៅកន្លែងចំណាកយានយន្ត ADA (ប្រវែងផ្នែកនិងផ្ទៃក្រអូបទៅ តែមសងខាង)
 - ផ្ទៃក្រអូបត្រូវមានកម្រិតក្រអូប 2.08 ភាគរយតាមទិសដៅណាមួយ។
 - កន្លែងអ្នកធ្វើដំណើរចុះនិងឡើង
 - ក្នុងករណីមានកន្លែងដាក់អ្នកធ្វើដំណើរចុះច្រើនកន្លែង ត្រូវមាន កន្លែងចុះមួយយ៉ាងតិច ដែលអាចប្រើបាន។
2. ផ្លូវធ្វើដំណើរដែលអាចចូលបានពីចំណែកយានយន្តដែលអាចប្រើបាននៅជិតបំផុត ទៅនឹងច្រកចេញចូលដ៏
 - ទីតាំងចំពើមផ្លូវកាត់ និងភាពខ្លះចន្លោះសំខាន់ៗ
 - ដំណើរឡើងចុះផ្ទៃក្រអូបៈ ផ្ទៃក្រអូប និងកន្លែងលប់
 - ដំណើរផ្ទៃក្រអូបត្រូវបំពេញតាមតម្រូវការផ្ទៃក្រអូប ទទឹង កន្លែងចូល ចត បង្គោលដៃ និងការការពារតែម។
 - ដំណើរផ្ទៃក្រអូបត្រូវមានកន្លែងចូលចតនៅផ្នែកស្មើនៅផ្នែកខាង ក្រោម ខាងលើ និងនៅដំណើរផ្ទៃក្រអូបផ្លាស់ប្តូរទិសដៅ។
 - ទីធ្លានៅតាមបណ្តោយផ្លូវ
 - ទីធ្លាត្រូវតែវិងមាំ មិនស្រក និងមិនរអិល។
 - ការផ្លាស់ប្តូរកម្រិតម្រឹម ឬក្តីដែលល្អយចេញ
 - ផ្លូវមិនត្រូវមានការផ្លាស់ប្តូរកម្រិតនៅផ្នែកស្មើ កាជញ្ជីរ ផ្លូវចូល ខ្ពស់ ឬផ្លូវដើរដែលមានជម្រាលបោទ។
 - ក្តីដែលទ្រុកទៅលើផ្លូវដើរជើង ត្រូវមានចម្ងាយយ៉ាងតិច 80 អ៊ិញ នៅពីលើផ្លូវ ហើយល្អយចេញតិចជាង 12 អ៊ិញ ចូលក្នុងផ្លូវ។
 - ក្តីដែលល្អយចេញទៅខាងក្រៅ រួមមានផ្លូវកម្រិតបង្ហាញផ្លូវចេញ ចូលភ្ជាប់នឹងផ្ទាំង ឬផ្លូវកម្រិតបង្ហាញ និងមែកលើដែលផ្លាស់ប្តូរ ទាបបង្ហាញ។
 - ក្តីដែលល្អយចេញពីខាងក្នុងផ្លូវ រួមមានបំពង់ពន្លត់អគ្គិភ័យ ប្រអប់ បន្ទុះដាក់បង្ហាញភ្ជាប់នឹងផ្ទាំង ដំណើរនិងបង្ហាញដៃបើកថ្ម ផ្លាក សញ្ញាច្រកចេញ ផ្លាកសញ្ញានៅលើក្បាលតាមផ្លូវ បង្ហាញ និងខ្លោងទ្វារ ចូលរាងកោង។
 - ការគិតពិការណ៍បន្ថែម
 - ផ្លូវដែលអាចចូលដំណើរការបានមានទទឹង 36 អ៊ិញ និងគ្មានកាជ ញ្ជីរ និងចំពើមផ្លូវដែលគ្មានដំណើរផ្ទៃក្រអូប។
 - ប្រសិនបើមានលក្ខណៈពិសេសចំពោះផ្លូវដែលអាចចូលដំណើរការ បាន ដែលមិនអាចធ្វើឱ្យធ្ងន់ស្រាលផ្លូវដែលមាននោះ ផ្លូវជំនួសមួយ ត្រូវបានធ្វើស្រដៀងនឹងវាយតម្លៃ។
 - ក្នុងករណីទីកន្លែងចំណាកយានយន្តដែលនៅជិតបំផុត មិនស្ថិតនៅ ប្រកបតែមួយឬដែលស្ថិតនៅជិតអគារទេ ផ្លូវធ្វើដំណើរពីចំណែកយាន យន្តមិនត្រូវបានវាយតម្លៃឡើយ។

3. ផ្លូវធ្វើដំណើរដែលអាចចូលបានពីចំណែកក្នុងកាត់នៅជិតបំផុតទៅនឹងច្រកចេញ ចូលដ៏
 - ទីតាំងចំពើមផ្លូវកាត់ និងភាពខ្លះចន្លោះសំខាន់ៗ
 - ផ្ទៃក្រអូបនៅច្រកចេញចូលដំណើរផ្ទៃក្រអូប
 - ទីធ្លានៅតាមបណ្តោយផ្លូវ
 - ការផ្លាស់ប្តូរកម្រិតម្រឹមឬក្តី
 - ព័ត៌មានលម្អិតបន្ថែមនៅតាមបណ្តោយផ្លូវដែលអាចចូលប្រើបានដែលអាចមាន បញ្ហាប្រឈម
4. ច្រកចេញចូលអាគារដែលអាចចូលប្រើបាន
 - ទទឹងច្រកចេញចូលដ៏
 - ទ្វារមួយនៅច្រកចេញចូលដែលអាចប្រើបាន ត្រូវមានទទឹងអប្បបរមា 32 អ៊ិញ នៅពេលបើកអាចដល់ 90 ដឺក្រេ។
 - ព័ត៌មានលម្អិតអំពីបន្ទប់
 - ចំនួនបន្ទប់ដែលអាចមាន និងទំហំរបស់វា
 - សូមមើលតារាង 1 សម្រាប់ការបែងចែកទំហំបន្ទប់ និងសមតុកភាព
 - បន្ទប់ច្រើនអាចបញ្ឈប់តាម ប្រសិនបើមានការមើលឃើញច្បាស់រវាង បន្ទប់នានា។
 - ចំនួនព្រីក្រឺង
 - សមតុកភាពបន្ទប់ដែលត្រូវចាក់សោ
5. ព័ត៌មានលម្អិតអំពីអគារផ្សេងៗ
 - ចំនួនបន្ទប់ដែលអាចមាន និងទំហំរបស់វា
 - សូមមើលតារាង 1 សម្រាប់ការបែងចែកទំហំបន្ទប់ និងសមតុកភាព
 - បន្ទប់ច្រើនអាចបញ្ឈប់តាម ប្រសិនបើមានការមើលឃើញច្បាស់រវាង បន្ទប់នានា។
 - ចំនួនព្រីក្រឺង
 - សមតុកភាពបន្ទប់ដែលត្រូវចាក់សោ
6. ដំណើរយន្តជំនិញ
 - ប្រសិនបើមានទីកន្លែងបោះឆ្នោតមិនមានផ្នែកស្មើដូចច្រកចេញចូលទេ ត្រូវតែមានដំណើរ យន្តជំនិញដែលអាចដំណើរការបានដោយខ្លួនឯង ដើម្បីផ្តល់ជូនផ្លូវដែល អាចប្រើបាន។
 - ទ្វារចូលទៅក្នុងដំណើរយន្តជំនិញ និងកន្លែងនៅខាងក្នុង ត្រូវតែ មានទំហំដ៏ល្អអាចផ្គុំការចុះក្នុងរញ្ជួយនិករ និងឧបករណ៍ចល័ត ផ្សេងទៀត។
7. ព័ត៌មានលម្អិតអំពីអគារផ្សេងៗ
 - ការភ្ជាប់បណ្តាញ
 - បន្ទប់ទាំងអស់ លើកលែងតែបន្ទប់ដាក់សម្ភារៈ ត្រូវមានអ៊ីនធឺណិត
 - ម៉ោងប្រតិបត្តិការ

លទ្ធផល

ដំណើរការវាយតម្លៃនៅទីវាលបានផ្តល់ការយល់ដឹងយ៉ាងច្រើនអំពីលក្ខណៈនៃអគារ និង បានបង្ហាញថាអគារដែលបានពិនិត្យប្រហែល 84 ភាគរយ ត្រូវបានគេចាត់ទុកថាមាន លក្ខណៈសមរម្យជាមណ្ឌលបោះឆ្នោតដែលមានសក្តានុពល។ នៅសល់ 16 ភាគរយទៀត មិនបានបំពេញតាមតម្រូវការទាំងអស់ ហើយមិនត្រូវបានគេចាត់ទុកថាមានលក្ខណៈ សមរម្យជាមណ្ឌលបោះឆ្នោតដែលមានសក្តានុពលឡើយ។ អគារទាំងនេះ ត្រូវបានរក្សា ទុកឯកសារក្នុងមូលដ្ឋានទិន្នន័យសម្រាប់ខោនធី ដើម្បីប្រែជាឯកសារយោងនាពេល អនាគតនៅពេលមានការកែសម្រួលអគារដែលអាចប្រើបានតាមច្បាប់ ADA នោះ ត្រូវ បានធ្វើឡើង ហើយអ្នកគ្រប់គ្រងមណ្ឌលកែសម្រួលទៅជាគំរូបោះឆ្នោតថ្មី។ មូលហេតុទូទៅចំពោះការមិនត្រូវបានបំពេញមាន៖

- ភាពអាចប្រើបានតាមច្បាប់ ADA។ ទីតាំងនានាដែលមិនបានផ្តល់ជូនភាពអាច ប្រើបានតាមច្បាប់ ADA បានខកខានចំពោះការផ្តល់ជូនការចូលប្រើដែលស្មើ ភាពសម្រាប់អ្នកទាំងអស់គ្នា ដូច្នោះហើយមិនបានបំពេញតាមតម្រូវការអប្បបរមា ទេ។
- ទំហំបន្ទប់ បន្ទប់នៅក្នុងអគារនានាមានទំហំតូចពេក មិនអាចដាក់សម្ភារៈដែល ត្រូវការ។ ចំពោះគំរូបោះឆ្នោតថ្មីនេះ ទំហំបន្ទប់សមរម្យអប្បបរមា គឺប្រហែល 1,000 ហ្វីតការ៉េ។ ទំហំបន្ទប់សមរម្យអប្បបរមា មានតួចៗដោយសារតែកង្វះខាត កន្លែងដែលមានបន្ទប់ផ្សេងទៀតនៅតាមបន្ទប់សមរម្យយុទ្ធសាស្ត្រ អគារនានាដែល បានទទួលយក ប៉ុន្តែស្ថិតនៅក្រោមតម្រូវការទាំងឡាយទំហំដើម ដែលមានទាំង អគារសាធារណៈឬអគារនានាដែលធ្លាប់បម្រើសេវាជាកន្លែងបោះឆ្នោតកាលពីមុ ន។



- បានបដិសេធការចូលប្រើប្រាស់។ អ្នកគ្រុកពិនិត្យឡើងវិញនៅទីវាលត្រូវបានគេបដិសេធមិនឱ្យចូលប្រើប្រាស់កន្លែងនោះ ទោះបីជាមានកិច្ចព្រមព្រៀងដែលមានកម្មវិធីគ្រោងទុកកាលពីមុនក៏ដោយ។
- បានបដិសេធការចូលរួម។ ទំនាក់ទំនងទីតាំងមិនមានបំណងចង់ចូលរួមនៅក្នុងដំណើរការនេះ ឬលក្ខខណ្ឌនៃអាការបានបង្ហាញពីដំណើរការជាន់គ្នាលើភាពអាចមាន។ ក្នុងករណីខ្លះបន្ទប់ដែលបានប្រើសម្រាប់ការបោះឆ្នោតនាពេលកន្លងមកមិនអាចប្រើបានទៀតទេ ដោយសារតែការផ្លាស់ប្តូរការរៀបចំកម្មវិធី ឬភាពជាម្ចាស់កម្មសិទ្ធិ។

អាការខ្លះមិនបានបំពេញតាមតម្រូវការទាមទារចំពោះភាពសមស្របរបស់មណ្ឌលបោះឆ្នោតទេ ប៉ុន្តែបានបង្ហាញនូវកំណត់សម្បត្តិដែលត្រូវបានធ្វើឡើង ហើយត្រូវបានគេបដិសេធឱ្យដាក់ការបោះឆ្នោតផ្ទៃក្នុងប្រសិទ្ធិ។ ដោយសារហេដ្ឋារចនាសម្ព័ន្ធជាស្រដៀងនឹងការផ្លាស់ប្តូរគោលនយោបាយនាពេលថ្មីៗនេះ អាការជាច្រើននៅទូទាំងប្រទេសមិនបំពេញតាមតម្រូវការទាមទារតាមច្បាប់ ADA ជាមូលដ្ឋានឡើយ។

វិធានការណ៍ជួយសម្រួលភាពអាចប្រើបានតាមច្បាប់ ADA

ដើម្បីអនុញ្ញាតឱ្យមានភាពបត់បែនបានក្នុងយុគសម័យនៃការធ្វើទំនើបកម្មអាការនោះ កម្មវិធី PlaceWorks បានវាយតម្លៃអាការដែលមិនបានបំពេញភាពអាចប្រើបានតាមច្បាប់ ADA ដើម្បីកំណត់វិធានការណ៍កាត់បន្ថយដែលមានសក្តានុពល ដែលអាចធ្វើឱ្យប្រសើរឡើងភាពអាចប្រើបាននៃអាការដោយស្រួលនិងហិស។ អាការនានាដែលមានឱកាសដែលត្រូវបានគេស្គាល់សម្រាប់ការជួយសម្រួលនោះ មិនត្រូវបានបដិសេធទេ ប្រសិនបើមិនមានកន្លែងដែលសមរម្យពេលពេញនិងអាចប្រើបានតាមច្បាប់ ADA ផ្សេងទៀតដែលស្ថិតនៅជិតប្រជាជនរៀងៗខ្លួន។ យោងតាមភាពងង្វែងផ្នែក ADA សម្រាប់កន្លែងបោះឆ្នោតនោះ បានតម្រូវវិធានការជួយសម្រួល រួមមាន៖

- ឧបករណ៍រាងសាជីសម្រាប់សញ្ជាចរាចរណ៍៖ បករណ៍រាងសាជីសម្រាប់សញ្ជាចរាចរណ៍អាចប្រើសម្រាប់កន្លែងចំណតយានយន្តនិងកន្លែងជួសជុលអ្នកដំណើរ ដើម្បីដាក់ស្លាកសញ្ជាចំណតយានយន្តបណ្តោះអាសន្ន និងដើម្បីជូនដំណឹងប្រុងប្រយ័ត្នចំពោះវត្តមានយ៉ាងចេញធានា។
- ស្លាកសញ្ជាចំណតយានយន្ត៖ ស្លាកសញ្ជាចំណតយានយន្តបណ្តោះអាសន្នអាចដាក់នៅលើឧបករណ៍រាងសាជី ដើម្បីកំណត់កន្លែងចំណតយានយន្តដែលអាចចូលប្រើបាននិងវេយនូវផ្ទៃកម្រិតទូទាត់ចូលប្រើបាន។
- ស្លាកសញ្ជាប្រាប់ទិសផ្លូវ៖ ស្លាកសញ្ជាប្រាប់ទិសផ្លូវអាចប្រើបង្ហាញទិសផ្លូវ ច្រកចេញចូលដែលអាចចូលប្រើបាន និងកន្លែងបោះឆ្នោត ប្រសិនបើផ្លូវធ្វើដំណើរមិនច្បាស់លាស់។
- ផ្តល់ជម្រាលចល័ត៖ ផ្តល់ជម្រាលចល័តដែលគ្មានបង្កាន់ដៃ អាចប្រើដើម្បីផ្តល់ជូនការចូលប្រើចិញ្ចឹមផ្លូវ ដើម្បីបិទទ្រូប្តូចនោះប្រហោងនៅតាមផ្លូវ។ ផ្តល់ជម្រាលចល័តដែលមានបង្កាន់ដៃ អាចប្រើដើម្បីផ្តល់ជូនការចូលប្រើទៅកាន់ដំណើរជំងឺ។
- ស្លៀកស្លឹក៖ ស្លៀកស្លឹកអាចផ្តល់ជូនការចូលប្រើដោយធ្វើឱ្យមានការផ្លាស់ប្តូរបន្តិចបន្តួចតាមផ្លូវរាបស្មើនោះ។
- ប្រដាប់ទល់ទ្វារ៖ ប្រដាប់ទល់ទ្វារអាចប្រើដើម្បីដាក់ទល់បើកទ្វារ ប្រសិនបើទំហំទទឹងនៃទ្វារមិនគ្រប់គ្រាន់សម្រាប់ការចូលប្រើនៅឡើយ ៩០ ដងគ្រុក។
- របារទ្វារដែលអាស្រ័យបាន៖ របារណ្តាលរាងទ្វារអាចដកចេញបាន ក្នុងករណីខ្លះដើម្បីផ្តល់ជូនទំហំទទឹងដែលត្រូវការអប្បបរមាសម្រាប់ទោះកង្វែរជនពិការ ឬឧបករណ៍ចល័តផ្សេងទៀត។

Figure 10. ឧទាហរណ៍អំពីវិធានការណ៍ជួយសម្រួលភាពអាចប្រើបានតាមច្បាប់ ADA

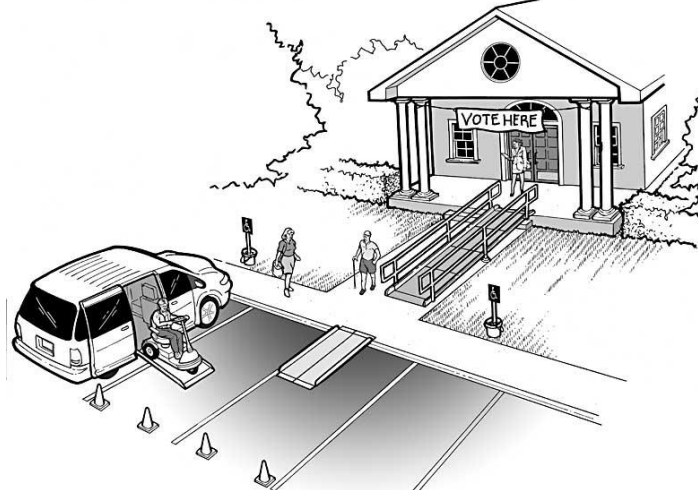

ប្រភព៖ <https://www.ada.gov/votingchecklist.pdf>

ឧបសគ្គចំពោះការចូលរួម
អាការនានាដែលធ្លាប់បម្រើការងារកន្លែងបោះឆ្នោតកាលពីមុន បានផ្តល់ជូនការយល់ដឹងអំពីបញ្ហាប្រឈមជាប្រវត្តិសាស្ត្រនៃការអនុវត្តការបោះឆ្នោត និងបានបង្ហាញនូវបញ្ហាណាមួយដែលពួកគេបានជួបជុំខ្លួន ដែលអាចកើតឡើងដោយសារតែកន្លែងបោះឆ្នោតនោះ។ ក្នុងករណីខ្លះការលំបាកទាំងនេះ បានបង្កជាឧបសគ្គដល់ការចូលរួម។ ឧបសគ្គដែលបានរាយការណ៍ រួមមាន៖

- ឧបសគ្គនៃការរៀបចំកម្មវិធី៖ បន្ទប់ដែលសមរម្យនៅតាមកន្លែងនានាជារឿយៗត្រូវបានកាន់កាប់ដោយកម្មវិធីដំណើរការបន្ត ដែលអាចកាត់បន្ថយប្រសិទ្ធភាពសម្រាប់សហគមន៍។ ការកាត់បន្ថយប្រសិទ្ធភាពនៃកម្មវិធីទាំងនេះ ដើម្បីជួយសម្រួលដល់ការបោះឆ្នោត បង្ហាញពីការរាក់រើរបស់អាការនានា និងសម្តែងភាពសហគមន៍ដែលពឹងផ្អែកលើសហគមន៍ទាំងនោះ។
- ម៉ោងប្រតិបត្តិការទូទៅ៖ អាការនានាមិនអាចផ្តល់ជូនបុគ្គលិកដែលត្រូវការ និងការចំណាយដែលកើតឡើង ដែលទាក់ទងនឹងប្រតិបត្តិការអាការលើសពីម៉ោងប្រតិបត្តិការធម្មតា។
- ភាពអាចប្រើបានតាមច្បាប់ ADA៖ អាការនានាដែលមានភាពអាចប្រើបានតាមច្បាប់ ADA មិនគ្រប់គ្រាន់នោះ ធ្វើឱ្យមានការលំបាកចំពោះអ្នកបោះឆ្នោតដែលជាជនពិការក្នុងការចូល និងប្រើប្រាស់កន្លែងនោះ។
- សញ្ញាសម្គាល់មិនច្បាស់៖ ក្នុងករណីសញ្ញាសម្គាល់អចិន្ត្រៃយ៍មិនមានទេនោះ អ្នកបោះឆ្នោតមានបញ្ហាលំបាកក្នុងការកំណត់ទីតាំងបន្ទប់ដែលបានកំណត់នៅក្នុងអាការ។ ការមើលឃើញសញ្ញាសម្គាល់ខាងក្រៅដែលមានកំណត់នោះ ធ្វើឱ្យមានការលំបាកសម្រាប់អ្នកបោះឆ្នោតក្នុងការកំណត់ រួមទាំងចំណតយានយន្ត និងច្រកចេញចូលដែលបានកំណត់ផងដែរ។

អាការនានាដែលបានទទួលយក
ដើម្បីទទួលយកបានពេញលេញនូវភាពអាចបត់បែនបាន ដែលបានផ្តល់ជូនតាមរយៈកម្មវិធីបោះឆ្នោតនោះ កម្មវិធី PlaceWorks បានស្វែងរកកំណត់ប្រភេទកន្លែងទូលាយ ដែលអាចផ្តល់នូវប្រភេទអាការគ្រប់គ្រាន់ ដើម្បីបំពេញបំណងតាមចំណង់ចំណូលចិត្តផ្សេងៗគ្នារបស់អ្នកបោះឆ្នោតនៅរដ្ឋ Los Angeles ។
ប្រភេទអាការទូទៅដែលបានទទួលយកជាមណ្ឌលបោះឆ្នោតដែលមានសក្តានុពល គឺសាលារដ្ឋ កន្លែងគោរពបូជា និងកន្លែងសាធារណៈ ដូចជាមណ្ឌលយំ និងមជ្ឈមណ្ឌលកម្សាន្តសហគមន៍។ ដំណើរការនេះ ស្របទៅនឹងលទ្ធផលពីគ្រាប់គោលដៅ និងការស្រង់មតិសហគមន៍ដែលបង្ហាញថា ជាទូទៅអ្នកបោះឆ្នោតចូលចិត្តបោះឆ្នោតនៅកន្លែងដែល



ពីគ្រោះយោបល់។ អ្នកពីគ្រោះយោបល់ផ្នែកបច្ចេកទេស បានបង្ហាញក្នុងសេណារីយ៉ោដល ក្រុមការងារគម្រោង VSAP គណៈកម្មាធិការប្រឹក្សាយោបល់ និងគណៈកម្មាធិការប្រឹក្សា យោបល់ផ្នែកបច្ចេកទេស ហើយពួកគេមានឱកាសដើម្បីសិក្សាលម្អិតអំពីវិធីសាស្ត្រនិងផ្តល់ព័ត៌មានទាក់ទងនឹងការទាញយកហ្សែមលើផែនទី។ ការពិគ្រោះយោបល់ទាំងនេះ បាននាំឱ្យមានវិធីសាស្ត្រដែលបានព្រៀងគ្នាចំពោះសេណារីយ៉ោនៃការទាញយកហ្សែមលើផែនទី ដែលរាប់បញ្ចូលទាំងតម្រូវការកម្រិតនិងបារ៉ាម៉ែត្រ ដែលនឹងអាចប្រើដើម្បីបង្កើតមណ្ឌលបោះឆ្នោតដែលផ្តល់អនុសាសន៍ចំនួន 1,000 ចុង ក្រោយ។

Table 6. លក្ខណៈវិនិច្ឆ័យនៃការដាក់ពិន្ទុអាការៈនិងបន្ទប់

ស្ថានភាពអាការៈ	ពិន្ទុ	ចំណាត់ថ្នាក់ដាក់ពិន្ទុ
ពិន្ទុទប់បន្ទប់		
ទំហំ	0	តូច, <1,999 sq./ft
	2	មិនដឹង
	3	តូច/មធ្យម, 2,000 - 2,449 sq./ft
	7	មធ្យម, 2,450 - 3,849 sq./ft
	9	ធំ, > 3,850 sq./ft
ពិន្ទុទំហំបន្ទប់សរុប	0-9	តាមការរាយបញ្ជីខាងលើ
ពិន្ទុអាការៈ		
គុណភាពចំណាយយន្ត	0-9	សរុបចំណាត់ថ្នាក់ចំនួន 2៖ ចំណាយយន្ត ADA; មិនមែនចំណាយយន្ត ADA
	2	ឯកជន
	5	សាលារដ្ឋ K-12
	6	មជ្ឈមណ្ឌលសិល្បៈនិងវប្បធម៌ និងមជ្ឈមណ្ឌល ផ្សារទំនើប
	7	មហាវិទ្យាល័យ/សាកលវិទ្យាល័យរដ្ឋ អគាររដ្ឋ ផ្សេងទៀត
9	មជ្ឈមណ្ឌលសហគមន៍ បណ្ណាល័យ ឧទ្យាន និង កន្លែងកម្សាន្ត ជាដើម។	
ភាពអាចប្រើបានតាម ច្បាប់ ADA	0-9	ផលបូក 4 ប្រភេទ៖ ផ្តល់ជម្រាល បន្ទប់ទឹក ទំហំទទឹងផ្លូវធ្វើដំណើរ; កត្តាបន្ថែម
ផ្សេងៗ	0-9	ផលបូក 3 ប្រភេទ៖ បានណែនាំដោយសាធារណៈជន; អគារមានទ្វារចាក់សោរដើម្បីធានា សុវត្ថិភាព BMD; កត្តាបន្ថែម
ពិន្ទុអាការៈសរុប	0-9	មធ្យមភាគ 4 ប្រភេទ



បោះឆ្នោតទេ។ ការស្ទង់មតិបានត្រូវបានធ្វើឡើងតាមអនធឺណិត និងតាមទូរស័ព្ទ (ទូរស័ព្ទចល័ត និងទូរស័ព្ទលើក) ហើយអាចមានជាភាសាអង់គ្លេស អេស្បាញ ចិន និងភូមិភាគខ្មែរ។

3.2.3 លទ្ធផល
បោះឆ្នោតនៅឯណា

ក្រុមគោលដៅនិងការស្ទង់មតិបានបង្ហាញថាអ្នកបោះឆ្នោតភាគច្រើនចូលចិត្តបោះឆ្នោតនៅទីតាំងជិតផ្ទះ ប៉ុន្តែមានអ្នកបោះឆ្នោតជាច្រើនទៀត មិនជំទាស់នឹងការបោះឆ្នោតនៅទីតាំងផ្សេងទៀត ដែលនៅជិតកន្លែងដែលពួកគេទៅធ្វើការប្រចាំថ្ងៃនោះទេ។ អ្នកបោះឆ្នោតដែលបានចុះឈ្មោះទាំងអស់ 77 ភាគរយនៅទូទាំងខេត្តមានជ័យ មានបំណងទៅបោះឆ្នោត ឬទម្លាក់សន្លឹកឆ្នោតរបស់ពួកគេនៅទីតាំងមួយនៅជិតផ្ទះរបស់ពួកគេ (សូមមើលរូបភាព 12)។ ក្នុងចំណោមអ្នកបោះឆ្នោត 42 ភាគរយ បាននិយាយថាពួកគេនឹងគិតពីការបោះឆ្នោតនៅជិតកន្លែងធ្វើការរបស់ពួកគេ ហើយ (ការស្ទង់មតិសរុប 25 ភាគរយ) ភាគច្រើនបាននិយាយថាការបោះឆ្នោតរបៀបនេះ គឺជាជម្រើសទីពីររបស់ពួកគេ។ ចំណុចស្រដៀងគ្នានេះដែរ អ្នកបោះឆ្នោត 37 ភាគរយ បាននិយាយថាពួកគេនឹងបោះឆ្នោតនៅកន្លែងមួយដែលជិតកន្លែងដែលពួកគេទិញទំនិញ ឬដំណើរការនៅកន្លែងធ្វើកិច្ចការមួយ ប៉ុន្តែពួកគេភាគច្រើនបានជ្រើសរើសការបោះឆ្នោតរបៀបនេះ គឺជាជម្រើសទីពីររបស់ពួកគេ។ មានអ្នកបោះឆ្នោតតិចតួចបានជ្រើសរើសនៅជិតកន្លែងរបស់ពួកគេ ឬសាលារៀនផ្ទាល់ខ្លួនរបស់ពួកគេ ឬនៅជិតផ្ទះមិត្តភក្តិមិត្តស្នាក់នៅរបស់ពួកគេ។

Figure 12. ទីតាំងដែលមានបំណងចង់ទៅបោះឆ្នោត
ប្រការបោះឆ្នោតផ្នែកតាមប្រែសំណើយ (បានចាត់ថ្នាក់ជាជម្រើសទីមួយនិងទីពីរ)

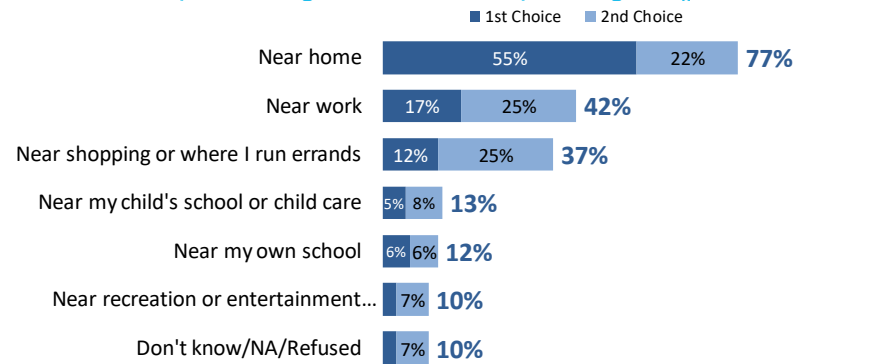

ជាទូទៅអ្នកបោះឆ្នោតក៏បានបង្ហាញពីបំណងចង់បន្តបោះឆ្នោតនៅតាមទីផ្សារនានាដែលធ្លាប់ប្រើជាកន្លែងបោះឆ្នោតតាមទំនៀមទម្លាប់នាពេលកន្លងមក ដូចជាបណ្ណាល័យសាធារណៈ សាលារៀន មណ្ឌលសហគមន៍ ឬមណ្ឌលកម្សាន្ត និងសាលាក្រុង (មើលតារាង 7) ។ ទោះជាយ៉ាងណាក៏ដោយ ក៏អ្នកបោះឆ្នោតមិនជំទាស់ទាំងស្រុងចំពោះការបោះឆ្នោតនៅកន្លែងដែលមានការផ្លាស់ប្តូរច្រើនដដែរ ដូចជាឧទ្យានសាធារណៈ រថយន្តក្រុងឬរថយន្តដឹកទំនិញប្រើជាមណ្ឌលបោះឆ្នោតចល័ត ឬនៅកន្លែងដែលពួកគេទិញទំនិញ។ ផ្នែកផ្សេងៗគ្នានៃចំនួនប្រជាពលរដ្ឋ មានលក្ខណៈបើកចំហក៏និយាយបែបនេះដែរ គឺច្រើនចំពោះការបោះឆ្នោតនៅទីតាំងជិតលាក់នៅតាម

កន្លែងផ្សេងៗទៀត។ ឧទាហរណ៍អ្នកបោះឆ្នោតដែលមានអាយុពី 18 ដល់ 49 ឆ្នាំ មានលក្ខណៈបើកចំហក៏និយាយបែបនេះដែរអ្នកដែលមានអាយុចាប់ពី 50 ឆ្នាំឡើងទៅ ដើម្បីបោះឆ្នោតនៅទីផ្សារតាមទំនៀមទម្លាប់ក៏ចង់ដូចជាមណ្ឌលបោះឆ្នោតចល័ត។

Table 7. ប្រភេទទីតាំងដែលមានបំណងចង់ទៅបោះឆ្នោត

ទីកន្លែង	មានបំណងចង់ទៅបោះឆ្នោតនៅទីនេះ
បណ្ណាល័យសាធារណៈ	91%
សាលាបឋមសិក្សា មធ្យមសិក្សា ឬវិទ្យាល័យនៅមូលដ្ឋាន	88%
មជ្ឈមណ្ឌលសហគមន៍ ឬមជ្ឈមណ្ឌលកម្សាន្ត	80%
មហាវិទ្យាល័យ ឬសាលាវិទ្យាល័យសហគមន៍	76%
សាលាក្រុងនៅមូលដ្ឋាន	73%
ឧទ្យានសាធារណៈ	71%
ទីផ្សារ ឬទីលានសាធារណៈ	70%
រថយន្តក្រុងឬរថយន្តដឹកទំនិញប្រើជាមណ្ឌលបោះឆ្នោតចល័ត	70%
មជ្ឈមណ្ឌលទិញទំនិញ ឬផ្សារទំនើប	69%
ផ្សារទំនើប	69%

បំណងចង់ទៅបោះឆ្នោតនៅកន្លែងទាំងនេះ ជាពិសេសបំផុតជាប់ទាក់ទងជាមួយអ្នកបោះឆ្នោតបានទៅមើលទីតាំងខាងក្រៅសម្រាប់ការបោះឆ្នោតពិភពលោក។ ឧទាហរណ៍សាលាក្រុងនៅមូលដ្ឋានជាទីកន្លែងមានប្រជាប្រិយភាព ដែលអ្នកបោះឆ្នោតមានបំណងចង់ទៅបោះឆ្នោត ប៉ុន្តែការស្ទង់មតិក៏នឹងអ្នកចូលរួមដែលជាក្រុមគោលដៅថា វាមិនមែនជាកន្លែងដែលគេទៅធ្វើការបោះឆ្នោតទេ។ ហេតុផលដែលអ្នកបោះឆ្នោតជាទូទៅ ចូលចិត្តកន្លែងទាំង 10 ខាងលើនេះ អាចសន្មតថាមកពីសុវត្ថិភាពផ្ទាល់ខ្លួន សិទ្ធិឯកជនភាព ភាពអាចប្រើបានចំណុចយានយន្ត និងការចូលប្រើសម្រាប់ប្រជាពលរដ្ឋដែលមានពិការភាព។

បោះឆ្នោតនៅពេលណា

អ្នកបោះឆ្នោតមានចំណូលចិត្តខុសៗគ្នាផងដែរចំពោះពេលវេលាដែលពួកគេបោះឆ្នោត ប្រការបោះឆ្នោតតាមប្រែសំណើយ។ ទោះបីជាអ្នកបោះឆ្នោត 37 ភាគរយចង់បោះឆ្នោត ឬទម្លាក់សន្លឹកឆ្នោតរបស់ពួកគេនៅថ្ងៃបោះឆ្នោតក៏ដោយ ក៏អ្នកបោះឆ្នោត 63 ភាគរយចង់បោះឆ្នោតមិនថ្ងៃបោះឆ្នោតផងដែរ។ អ្នកបោះឆ្នោតខ្លះក៏មានបំណងចង់ទៅបោះឆ្នោតផងដែរ នៅអំឡុងពេលតាមទំនៀមទម្លាប់ ដូចជានៅពេលល្ងាចចន្លោះពីរម៉ោង 8 និង 10 យប់ (សូមមើលរូបភាព 13)។

Figure 13. ថ្ងៃនិងពេលវេលាដែលពេញចិត្តទៅបោះឆ្នោត

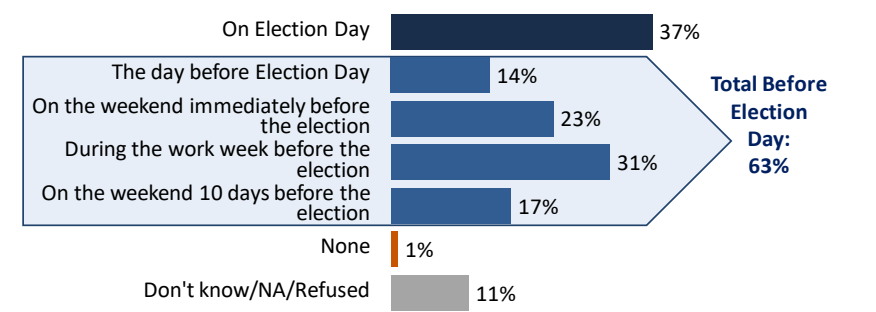



ពិសោធន៍ក្នុងការចុះផ្សព្វផ្សាយទូទាំងខោនធី។ មតិយោបល់នេះ បានស្នើសុំការបកប្រែ ភាសាក្នុងពេលដំណាលគ្នាជាភាសាបន្ថែម ដើម្បីឈានដល់ការប្រើភាសាជនជាតិភាគ តិច ដែលអាចមិនមាននៅអំឡុងពេលកិច្ចប្រជុំនៅជុំមួយទេ។ នៅអំឡុងពេល ផ្សព្វផ្សាយនៅជុំទីពីរ ការបកប្រែភាសាក្នុងពេលដំណាលគ្នា ត្រូវបានផ្តល់ជូន 20 ភាសា ដែលបានបង្ហាញនៅក្នុងតារាង 8 ។ សូមមើលឧបសម្ព័ន្ធ G សម្រាប់វិធីសាស្ត្រចូលប្រើភាសា។



Table 8. បញ្ជីកិច្ចប្រជុំដែលបានអនុវត្ត

អង្គការទទួលកិច្ចប្រជុំ	ទីកន្លែងប្រជុំ	ការបកប្រែភាសាក្នុងពេលដំណាលភ្លាម
កិច្ចប្រជុំលើកទី 1 (វិថីកា 16, 2018 - មករា 19, 2019)		
SBCC Thrive	Compton	Spanish
Neighborhood Empower LA/CA Common Cause	Granada Hills	N/A
Pacoima Beautiful	Pacoima	Spanish
CAUSE	Walnut	N/A
Neighborhood Empower LA/CA Common Cause	North Hollywood	Spanish
Neighborhood Empower LA/CA Common Cause	Los Angeles	N/A
California Common Cause	Sherman Oaks	Spanish
CAUSE	Artesia	Spanish
SBCC Thrive	Long Beach	N/A
California Common Cause	Redondo Beach	N/A
NALEO	Los Angeles	Spanish
Korean American Coalition	Los Angeles	Korean
California Common Cause	Inglewood	N/A
Coalition for Humane Immigrant Rights	Lancaster	N/A
Armenian National Committee-Pasadena Chapter	Pasadena	N/A
Armenian National Committee-Western	Glendale	N/A
Black Women for Wellness	Palmdale	Spanish
SBCC Thrive	Wilmington	N/A
Black Women for Wellness	Newhall	N/A
League of Women Voters-Los Angeles	Malibu	N/A
League of Women Voters-Los Angeles	Canoga Park	N/A
NALEO	Claremont	N/A
Black Women for Wellness	Los Angeles	Spanish
Armenian National Committee-Crescenta Valley	La Crescenta	N/A
California Common Cause	Pasadena	N/A

អង្គការទទួលកិច្ចប្រជុំ	ទីកន្លែងប្រជុំ	ការបកប្រែភាសាក្នុងពេលដំណាលភ្លាម
CAUSE	Arcadia	Spanish, Chinese
United Cerebral Palsy of Los Angeles, Ventura and Santa Barbara Counties	Culver City	N/A
Arts for LA	Los Angeles	Spanish
NALEO	Montebello	Spanish, Chinese
National Iranian American Council	Beverly Hills	N/A
League of Women Voters--Whittier	Whittier	N/A
Coalition for Humane Immigrant Rights	Huntington Park	Spanish
National Iranian American Council	Reseda	N/A
កិច្ចប្រជុំលើកទី 2 (ឧសភា 2, 2019 - មិថុនា 29, 2019)		
League of Women Voters, Los Angeles	Porter Ranch	N/A
Disabled Resource Center	Long Beach	American Sign Language
Long Beach Gray Panthers	Long Beach	Khmer
League of Women Voters, Los Angeles	Santa Monica	N/A
Glassell Park Improvement Association	Los Angeles	Armenian
Black Women for Wellness	CA 90037	N/A
Black Women for Wellness	Carson	Spanish
League of Women Voters, Torrance Area	Torrance	Japanese
United Cerebral Palsy of Los Angeles and Disability Rights California	Culver City	American Sign Language
Armenian National Committee of America, Crescenta Valley Chapter	Studio City	Thai
Southern California Resource Services for Independent Living	Hawaiian Gardens	Hindi
Pat Brown Institute for Public Affairs at Cal State LA	Downtown Los Angeles	ភាសាច្បាត
NALEO Educational Fund	La Verne	N/A
Asian Americans Advancing Justice (AAAJ) & RR/CC	Covina	N/A



អង្គការទទួលកិច្ចប្រជុំ	ទីកន្លែងប្រជុំ	ការបកប្រែភាសាក្នុងពេលដំណាល
Southern California Resource Services for Independent Living	Norwalk	N/A
Armenian National Committee of America, Western Chapter	Burbank	N/A
California Common Cause	San Gabriel	N/A
Armenian National Committee of America, Pasadena Chapter	Pasadena	Chinese Spanish
California Common Cause	West Hollywood	Russian
NALEO Educational Fund	Los Angeles	Chinese Vietnamese Spanish
Monrovia Area Partnership (MAP) Program	Los Angeles	N/A
Black Women for Wellness	Palmdale	Spanish
First African Methodist Episcopal Church (FAME) and Alpha Kappa Alpha (AKA)	Los Angeles	Korean
League of Women Voters, Los Angeles	Calabasas	N/A
South Bay Counseling Center (SBCC) Thrive LA	Harbor City	N/A
Southeast Los Angeles (SELA) Collaborative	South Gate	Spanish
Black Women for Wellness	Santa Clarita	N/A
South Bay Counseling Center (SBCC) Thrive LA	Hawthorne	Spanish
FarsiVoter	Encino	Farsi
South Bay Counseling Center (SBCC) Thrive LA	North Hills	N/A
Lake Los Angeles Park Association	Littlerock	American Sign Language, Spanish
Black Women for Wellness	Northridge	N/A
Pacoima Beautiful	Pacoima	Spanish
InnerCity Struggle	Los Angeles	Spanish

ផងដែរ។ អ្នកចូលរួមត្រូវបានស្នើឱ្យបំពេញការស្ទង់មតិមួយ ដែលផ្តោតសំខាន់លើកន្លែងដែលអ្នកឆ្លើយសំណួរមានបំណងចង់ទៅបោះឆ្នោត និងរបៀបដែលពួកគេមានបំណងចូលទៅមណ្ឌលបោះឆ្នោតដែលពួកគេពេញចិត្ត។ សូមមើលឧបសម្ព័ន្ធ H សម្រាប់ព័ត៌មានលម្អិតស្តីពីលទ្ធផលនៃការចូលរួមនៅផ្ទៃក្នុង។

3.3.3 ការចូលរួមសហគមន៍នៅផ្ទៃក្នុង

កិច្ចប្រជុំសហគមន៍នៅផ្ទៃក្នុង មានភោលបំណងពន្យល់អំពីច្បាប់ VCA និងគំរូមណ្ឌលបោះឆ្នោតថ្មី ក៏ដូចជាដើម្បីស្នើសុំមតិយោបល់អំពីអាការនៃមណ្ឌលបោះឆ្នោតដែលមានសក្តានុពល។ ទិន្នន័យត្រូវបានបង្ហាញដោយប្រើភារាងនិងផែនទីដែលងាយយល់។ អ្នកសម្របសម្រួលកិច្ចប្រជុំបានផ្តល់ការណែនាំអំពីការបង្រៀនប្រើប្រាស់វិបសាយគំណភ្ជាប់តាមអនឡាញ និងការសន្ទនាមួយទល់នឹងមួយ ដើម្បីឆ្លើយសំណួរណាមួយដែលមិនទាន់បានដោះស្រាយ។ អ្នកចូលរួមអាចផ្តល់មតិយោបល់និងសំណូមពរតាមតាមរយៈវិបសាយគំណភ្ជាប់អនឡាញ ឬតាមការប្រើកាតមតិយោបល់សរសេរជាលាយលក្ខណ៍អក្សរ។

លទ្ធផលនៃការស្ទង់មតិ

អ្នកចូលរួមភាគច្រើននៅកិច្ចប្រជុំទាំងនេះ (71 ភាគរយ) បានរាយការណ៍ថាពួកគេចង់បោះឆ្នោតនៅជិតផ្ទះ ហើយអ្នកចូលរួម 7 ភាគរយចង់ទៅបោះឆ្នោតនៅជិតកន្លែងធ្វើការរបស់ពួកគេ និងអ្នកចូលរួម 18 ភាគរយបើកចំហកន្លែងបោះឆ្នោតនៅទីតាំងផ្សេងៗគ្នា ហើយអ្នកចូលរួម 4 ភាគរយចង់ទៅបោះឆ្នោតតាមប្រៃសណីយ៍។ រីឯដែលអ្នកចូលរួមនឹងចូលទៅទីតាំងបោះឆ្នោតគឺអ្នកចូលរួម 65 ភាគរយបានលើកឡើងថាថយន្តគឺជាមធ្យោបាយធ្វើដំណើរដែលពួកគេចង់បាន; 22 ភាគរយចូលចិត្តបើកច្រើនមុខ ដូចជាកង់ រថភ្លើង រថយន្តក្រុង រថយន្ត និងការដើរ; 8 ភាគរយចូលចិត្តដើរ; និង 5 ភាគរយចូលចិត្តទាំងកង់ រថភ្លើង ឬរថយន្តក្រុង។

Figure 14. ទីកន្លែងបោះឆ្នោតដែលចង់បាន

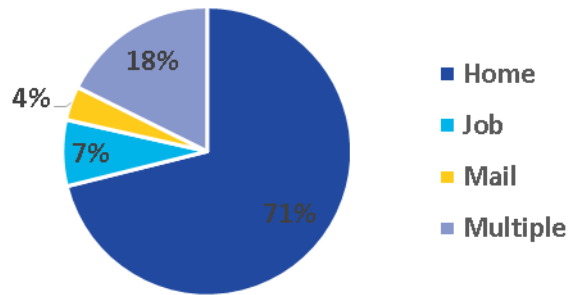
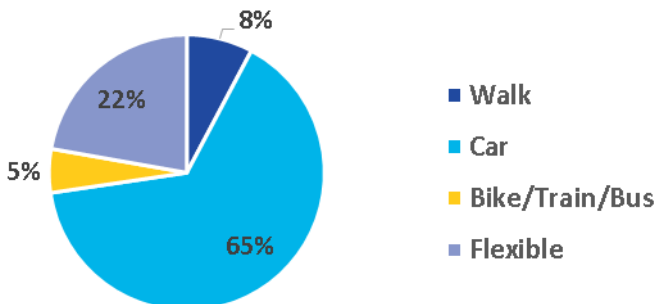

Figure 15. ប្រភេទមធ្យោបាយធ្វើដំណើរដែលចង់បាន



លក្ខណៈសហគមន៍
 អ្នកចូលរួមត្រូវបានអញ្ជើញឱ្យចូលរួមក្នុងសកម្មភាពមួយដែលស្វែងរកមតិយោបល់អំពីស្ថានភាពសហគមន៍ទូទៅ និងរបៀបដែលស្ថានភាពទាំងនោះ ដែលមានឥទ្ធិពលដល់កន្លែងដែលប្រពលរដ្ឋមានបំណងចង់ទៅបោះឆ្នោត។ អ្នកចូលរួមត្រូវបានគេស្នើសុំឱ្យគិតពីការណ៍លើលក្ខណៈនានា ដូចជាភ្លើងបំភ្លឺ ផ្លូវធ្វើដំណើរដែលអាចចូលបាន ទីតាំងនៃកន្លែងប្រមូលផ្តុំព្រៃភ្លើង រថយន្ត និងមានអ្វីជាច្រើនទៀត។



ពួកគេបានដាក់ស្លាកសម្គាល់ប្រភេទ និងក្រុមហ៊ុន នៅកន្លែងដែលពួកគេនឹងអាចទៅបោះឆ្នោត ឬមិនមានអារម្មណ៍កក់ក្តៅចំពោះការបោះឆ្នោតដោយផ្អែកលើលក្ខណៈទាំងនោះ។

ស្លាកសម្គាល់ប្រភេទអាចមានពណ៌បៃតង ហើយជាទូទៅត្រូវបានគាំទ្រជាអក្សរដាក់លាក់ ឬប្រភេទអក្សរ អក្សររដ្ឋាភិបាល ឧទាហរណ៍ និងកន្លែងកម្សាន្ត និងព្រះវិហារ ត្រូវបានគេប្រើជាទូទៅក្នុងចំណោមកន្លែងនានាដែលគាំទ្រដោយស្លាកសម្គាល់ប្រភេទពណ៌បៃតង។ នៅក្នុងប្រទេសម៉ិកស៊ិក អ្នកចូលរួមបានដាក់ស្លាកសម្គាល់ប្រភេទពណ៌បៃតងនៅជិតសាលារៀនដែលមានចំនួនគួរឱ្យកត់សម្គាល់។ ស្លាកសម្គាល់ប្រភេទទាំងនេះ បានគាំទ្រមតិយោបល់ដែលថាសាលារៀន មិនត្រូវបានគេចូលចិត្តធ្វើជាទីតាំងបោះឆ្នោតដោយសារតែមានបញ្ហាជាច្រើនប្រដាប់ពលវដ្តដំបូង និងសុវត្ថិភាព។ ស្លាកសម្គាល់ប្រភេទពណ៌បៃតងត្រូវបានគេកត់សម្គាល់ផងដែរថា ស្ថិតនៅតំបន់នៃការកំសាន្តចំរុះពណ៌ ដែលអាចទទួលស្គាល់បាន និងចំណុចយានយន្តមានកំណត់ ដែលស្របតាមមតិយោបល់ជាលាយលក្ខណ៍អក្សរអំពីការជៀសវាងផ្លូវប្រសព្វនិងផ្លូវជើងជាកំណត់។ នៅទីបំផុតស្លាកសម្គាល់ប្រភេទពណ៌បៃតងត្រូវបានគេដាក់នៅជិត/នៅលើអគារដែលគ្រប់គ្រងកម្មសិទ្ធិឯកជន ដូចជាទីលានវាយកូនហ្គោលដោយស្របតាមមតិយោបល់ដែលបានបង្ហាញពីបញ្ហាជាច្រើនប្រដាប់ពលវដ្តដំបូងនៅតាមប្រភេទកន្លែងទាំងនេះ។



មតិយោបល់សាធារណជន

បន្ថែមលើការស្ទង់មតិសហគមន៍នោះ មតិយោបល់និងការផ្តល់យោបល់អំពីទីតាំងនានាត្រូវបានទទួលពីសហគមន៍ ហើយត្រូវបានសង្ខេបជាអត្ថបទនៅក្នុងតារាង 9 និងផ្នែកខាងក្រោម។ ក្នុងករណីដែលមានការផ្តល់មតិយោបល់នោះ មតិយោបល់ទាំងនេះត្រូវបានយកមកគិតពិចារណាដោយឯករាជ្យ។

Table 9. សេចក្តីសង្ខេបមតិយោបល់សាធារណជន

អត្ថបទមតិយោបល់	ចំនួនមតិយោបល់
មតិយោបល់សរុប	597
ការចូលប្រើ	327
ចំណុចយានយន្ត	101
ការរៀបចំកម្មវិធី/ប្រតិបត្តិការ	17

សុវត្ថិភាព	8
ទំហំ	43
ការបោះឆ្នោតដែលពាក់ព័ន្ធ	33
ប្រភេទអគារ	68
អគារនានាដែលត្រូវបានស្នើសុំនៅឯកិច្ចប្រជុំ	265
អគារនានាដែលត្រូវបានស្នើសុំតាមរបស់សាមគ្គីភាព	41

ការចូលប្រើ

មតិយោបល់ទាំងនេះទាក់ទងនឹងទីតាំងនៃអគារ និងភាពងាយស្រួលស្វែងរក និងទៅដល់ទីតាំងនោះ។ ភាពងាយស្រួលអាចទាក់ទងទៅនឹងទស្សនៈវិស័យនៃភូមិសាស្ត្រផ្ទាល់ខ្លួនរបស់បុគ្គលម្នាក់ ស្ថានភាពចំរុះពណ៌ ឬបញ្ហាចូលដំណើរការដែលបានដឹងផ្សេងទៀត។ មតិយោបល់ដែលបានទទួលនៅក្នុងប្រទេសនេះ បង្ហាញពីវត្តមាននៃការឆ្លងកាត់ជាសាធារណៈ ការចូលប្រើកង់ និងអ្នកឡើងដើម ក៏ដូចជាភាពអាចប្រើបានតាមច្បាប់ ADA ផងដែរ។

ចំណុចយានយន្ត

មតិយោបល់ទាក់ទងនឹងចំណុចយានយន្ត បានផ្តល់នូវមតិយោបល់ទាក់ទងទៅនឹងលក្ខខណ្ឌនិងភាពអាចមានជាទូទៅនៃកន្លែងចំណុចយានយន្តដែលបានកំណត់ ចំណុចយានយន្តនៅតាមផ្លូវ និងភាពអាចមានចំណុចយានយន្តតាមច្បាប់ ADA ។

ការរៀបចំកម្មវិធី/ប្រតិបត្តិការ

មតិយោបល់ទាក់ទងនឹងភាពអាចមាននៃទីតាំងមួយ ដោយផ្អែកលើការរៀបចំកម្មវិធីឬប្រតិបត្តិការដែលកំពុងដំណើរការរបស់ខ្លួនបង្ហាញពីបញ្ហាជាច្រើនអំពីការប្រើប្រាស់ទីតាំងនានាជាមណ្ឌលបោះឆ្នោតតាមរបៀបដែលមិនរំខានដល់កម្មវិធីកម្សាន្ត ថ្នាក់រៀន ឬប្រតិបត្តិការអាជីវកម្មផ្សេងៗ។

សុវត្ថិភាព

មតិយោបល់ដែលទាក់ទងនឹងសុវត្ថិភាព ដោះស្រាយបញ្ហាជាច្រើននៃសុវត្ថិភាពដែលបានដឹងនៅទីតាំង។ បញ្ហាជាច្រើនអាចរាប់បញ្ចូលទាំងអ្នកឡើងដើម/ហានិភ័យចំរុះពណ៌ ឧក្រិដ្ឋកម្មនៅសហគមន៍ ប្តីលក្ខណៈទូទៅនៃការរើសអើង។

ទំហំ

មតិយោបល់ទាក់ទងនឹងទំហំផ្តល់ជូនការយល់ដឹងអំពីលក្ខខណ្ឌផ្ទៃខាងក្នុងអគារ ដែលរួមមានទាំងទំហំបន្ទប់ ប្លង់ និងភាពអាចប្រើបាន។

ការបោះឆ្នោតដែលពាក់ព័ន្ធ

មតិយោបល់ទាក់ទងនឹងការបោះឆ្នោត មានទាក់ទងនឹងការចុះឈ្មោះអ្នកបោះឆ្នោតប្រតិបត្តិការបោះឆ្នោត និងសន្តិសុខបោះឆ្នោត។ មតិយោបល់ទាំងនេះ មិនផ្តោតសំខាន់លើទីតាំងមណ្ឌលបោះឆ្នោតទេ ហើយត្រូវបានពិនិត្យឡើងវិញដោយបុគ្គលិកខោនធីដើម្បីរួមបញ្ចូលកន្លែងដែលសមស្រប។

ប្រភេទអគារ

មានមតិយោបល់ជាច្រើនបានលើកឡើងអំពីទីតាំង ហើយថាតើអ្នកបោះឆ្នោតមានអារម្មណ៍យ៉ាងណានៅពេលបោះឆ្នោតនៅទីនោះ។ មតិយោបល់ខ្លះសំដៅលើអគារដាក់លាក់ ហើយមតិយោបល់ផ្សេងទៀតផ្តោតសំខាន់លើប្រភេទអគារទូទៅ។ ឧទាហរណ៍មានមតិយោបល់ជាច្រើនបានសម្តែងការព្រួយបារម្ភអំពីការបោះឆ្នោតនៅតាមសាលារៀន ហើយអ្នកខ្លះទៀតបានសម្តែងការរើបំប៉នចំពោះការបោះឆ្នោតនៅតាមមណ្ឌលលក់រាយ។ មតិយោបល់ផ្សេងទៀតនៅក្នុងចំណាត់ថ្នាក់នេះ គ្រាន់តែបង្ហាញនូវការភ័យខ្លាចខ្លះខាតកន្លែងប៉ុណ្ណោះ។

ទីតាំងដែលបានស្នើសុំ

នៅឯកិច្ចប្រជុំសហគមន៍ទាំងនេះ មានការផ្តល់អនុសាសន៍អំពីចំនួនអគារសរុប 306 កន្លែង ក្នុងនោះអគារ 171 កន្លែង មិនស្ថិតក្រោមការពិនិត្យឡើងវិញដោយកម្មវិធី PlaceWorks ទេ ។ អគារទាំងនេះ បានទទួលការពិនិត្យឡើងវិញតាមកិច្ចព្រមព្រៀងដេលថែម ហើយបានទទួលការបដិសេធ ឬការទទួលយកក្នុងដំណើរការសម្រាប់ការចុះពិនិត្យទីតាំង

ង។ ការផ្តល់យោបល់អំពីអាការនានាដែលស្ថិតនៅក្រោមការពិចារណា ត្រូវបានប្រើ ដើម្បីកាត់បន្ថយការពិនិត្យឡើងវិញកម្រិតទ្វេដងសម្រាប់ ហើយក្នុងករណីជាច្រើនបានផ្តល់ ការយល់ដឹងទូលំទូលាយដែលជួយជំរុញឱ្យមានកន្លែងមួយចំពោះដំណាក់កាលនៃការ វិភាគបន្ទាប់។

3.3.4 ការចូលរួមសហគមន៍នៅជុំវិញ
 កិច្ចប្រជុំចូលរួមនៅជុំវិញបានផ្តល់ជូនដំណឹងដល់សាធារណ ជនអំពីមណ្ឌលបោះឆ្នោតដែលមានសក្តានុពល ដែលបានផ្តល់អនុសាសន៍ចំនួន 2,000 កន្លែង។ ការចូលរួមនៅជុំនេះ មានការធ្វើទំនាក់ទំនងគិតគូរ និងផ្តោតសំខាន់បន្ថែម ទៅលើការជំរុញអ្នកចូលរួមបានយល់ដឹងច្បាស់អំពីការផ្លាស់ប្តូរទាំងអស់ ដែលភ្ជាប់ ជាមួយគំរូបោះឆ្នោត និងដើម្បីរាយការណ៍អំពីរបៀបដែលមតិយោបល់របស់ពួកគេត្រូវ បានគិតពិចារណានិងអនុវត្តចំពោះការជ្រើសរើសទីតាំងដែលមានសក្តានុពល។ ទោះបីជាមិនមានសកម្មភាពផ្លូវការណាមួយ ត្រូវបានធ្វើឡើងដោយ ក៏អ្នកចូលរួមនៅ តែមានឱកាសផ្តល់មតិយោបល់ និងការណែនាំអំពីកន្លែងដែលមានសក្តានុពលផងដែរ។ នៅអំឡុងពេលជុំវិញនេះ បានទទួលមតិយោបល់គិតគូរបំផុត ហើយមតិយោបល់ទាំង នោះ ដែលបានដាក់ជូនពិនិត្យទៅ ទាក់ទងនឹងការចុះឈ្មោះអ្នកបោះឆ្នោត ប្រតិបត្តិ ការបោះឆ្នោត និងសន្តិសុខ។ ដូច្នេះមិនចាំបាច់មានការវិភាគលើមតិយោបល់ដែលបាន ដាក់ជូនពិនិត្យ ដែលចាំបាច់ដើម្បីជូនដំណឹងដល់ការជ្រើសរើសចុងក្រោយនៃទីតាំង មណ្ឌលបោះឆ្នោតឡើយ។

3.3.5 លទ្ធផល
 ដៃគូសហគមន៍បានធ្វើការយ៉ាងខ្លាំង ដើម្បីចូលរួមជាមួយក្រុមអ្នកចូលរួមដែលមានលក្ខណៈ ប្រជាសាស្ត្រផ្សេងៗគ្នា និងអាចទាក់ទាញអ្នកចូលរួមជិត 2,300 នាក់ទៅកិច្ចប្រជុំនៅ ទូទាំងខោនធី។ កិច្ចប្រជុំនេះ មានកំបន់ភូមិសាស្ត្រចំនួន 30 ហើយកិច្ចប្រជុំបន្ថែម ទៀតត្រូវបានធ្វើឡើង ដើម្បីជួបពលរដ្ឋដែលមានពិការភាព និងការឆ្លើយតបទៅនឹង សំណូមពររបស់ក្រុមសហគមន៍ដែលមានចំណាប់អារម្មណ៍ចង់ស្វែងយល់បន្ថែមអំពីគំរូ មណ្ឌលបោះឆ្នោតនេះ។ កិច្ចខិតខំបែងចែកដំណែនាំនេះ បាននាំឱ្យមានការប្រកប របស់សហគមន៍ប្រកបដោយអត្ថន័យ និងបានដើរតួជាភាគីសម្រាប់ការពង្រឹងកិច្ចសហ ប្រតិបត្តិការនៅទូទាំងវិស័យសំខាន់ៗ។

4.0 ការផ្តល់អនុសាសន៍នៃមណ្ឌលបោះឆ្នោតនៅខោនធី LOS ANGELES COUNTY

បន្ទាប់ពីធ្វើការវិភាគទិន្នន័យទូលំទូលាយនិងការវិភាគនៅទីវាល និងការផ្សព្វផ្សាយដល់ សាធារណជននោះ អ្នកពិគ្រោះយោបល់ផ្នែកបច្ចេកទេសបានបង្កើតការកំណត់ចុង ក្រោយនៃការផ្តល់អនុសាសន៍នៃមណ្ឌលបោះឆ្នោតដែលមានសក្តានុពលចំនួន 2,000 កន្លែង ក្នុងនោះរាប់បញ្ចូលទាំងមណ្ឌលបោះឆ្នោតដែលល្អបំផុតចំនួន 1,000 កន្លែង ឬក៏ បន្ថែមមណ្ឌលបោះឆ្នោតដែលសក្តានុពលដែលល្អចំនួន 1,000 កន្លែង ដើម្បីប្រើប្រាស់ ប្រសិនបើមណ្ឌលបោះឆ្នោតដែលល្អបំផុតចំនួន 1,000 កន្លែង មិនអាចប្រើប្រាស់ជា មណ្ឌលបោះឆ្នោតក្នុងការបោះឆ្នោតបឋមជ្រើសរើសប្រធានាធិបតីឆ្នាំ 2020 ។ អគារ ទាំងនេះនឹងត្រូវបានវិភាគបន្ថែមទៀតដោយបុគ្គលិកបោះឆ្នោតខោនធី Los Angeles County ដើម្បីធានាដល់ការគោរពច្បាប់ពេញលេញក្រោមច្បាប់ VCA កម្រិតប្រតិបត្តិ ការ និងលក្ខខណ្ឌទីតាំង។

4.1 គំរូដែលបានផ្តល់អនុសាសន៍ លំនៅដ្ឋានជាប់នឹងកន្លែងធ្វើការ/កន្លែងធ្វើ ការ

គំរូដែលបានផ្តល់អនុសាសន៍ត្រូវបានប្រើដោយអ្នកស្រាវជ្រាវ ដើម្បីកំណត់ការផ្តល់អនុ សាសន៍នៃមណ្ឌលបោះឆ្នោតចុងក្រោយត្រូវបានបង្កើតឡើងដោយមានការគាំទ្រវិភាគៈ កម្មាធិការប្រឹក្សាយោបល់ VSAP និងសេដ្ឋកិច្ចសាស្ត្រប្រកបដោយគុណភាព ដើម្បី បំពេញកម្រិតប្រតិបត្តិការ នៅខណៈពេលបំពេញតាមកម្រិតការនានារបស់អ្នកបោះ ឆ្នោតខោនធី Los Angeles County ។ គំរូនៃលំនៅដ្ឋានជាប់នឹងកន្លែងធ្វើការ/កន្លែងធ្វើការ គាំទ្រមតិយោបល់ដែលអ្នកបោះ ឆ្នោតមានភាពងាយស្រួលបំផុតក្នុងការបោះឆ្នោតនៅជិតផ្ទះ ឬកន្លែងធ្វើការរបស់ពួក គេ និងនៅកន្លែងដែលធ្លាប់ស្គាល់ ដូចជាអគារនិងសាលារៀននានា។ ដើម្បីបង្កើតគំរូដែល អាចកំណត់មណ្ឌលបោះឆ្នោតដែលល្អបំផុតនោះ ពិន្ទុបន្ទប់របស់មណ្ឌលនីមួយៗ ពិន្ទុ អាច និងពិន្ទុភាពសមស្រប ត្រូវបានគណនាទៅជាភាពស្មើគ្នានៃគំរូចុងក្រោយ និង មានចំណាត់ថ្នាក់ស្មើគ្នា។ ភាពស្មើគ្នានេះធានាថាលក្ខណៈជាភាពស្មើគ្នារបស់ទីតាំង ត្រូវបាន ផ្តល់ជូនការទាញយកប្រយោជន៍ស្មើគ្នាទៅនឹងកត្តាសេដ្ឋកិច្ចសង្គមនិងប្រជាសាស្ត្រ ដែល បានកំណត់ក្នុងពិន្ទុភាពសមស្រប។ បទបញ្ជាលេខ 1320 បានពន្យល់ក្នុងផ្នែកទី 2.3 ត្រូវ បានប្រើដើម្បីធានាថាមណ្ឌលបោះឆ្នោតមានចម្ងាយយ៉ាងតិចមួយភាគបួនម៉ាយ។ តារាង 10 បង្ហាញពីមូលដ្ឋានទិន្នន័យនិងការទាញយកប្រយោជន៍ស្មើគ្នាដែលបាន បានអនុវត្តក្នុងការជ្រើសរើសការផ្តល់អនុសាសន៍នៃមណ្ឌលបោះឆ្នោតចុងក្រោយ។ គំរូការរស់នៅ/ការងារ ត្រូវបានប្រើដើម្បីកំណត់ការផ្តល់អនុសាសន៍នៃមណ្ឌលបោះឆ្នោត ដែលមានសក្តានុពលចំនួន 2,000 កន្លែង ដែលបានចាត់ថ្នាក់ដោយអគារដែលល្អបំផុត ចំនួន 1,000 កន្លែង និងអគារដែលល្អចំនួន 1,000 កន្លែង។ មណ្ឌលបោះឆ្នោតដែលល្អ បំផុតចំនួន 1,000 កន្លែង គឺជាអគារដែលបានណែនាំកម្រិតខ្ពស់បំផុត។ ប្រសិនបើទី តាំងដែលល្អបំផុតចំនួន 1,000 កន្លែង មិនអាចប្រើក្នុងការបោះឆ្នោតទេ មណ្ឌលបោះ ឆ្នោតដែលមានសក្តានុពលដែលល្អចំនួន 1,000 កន្លែង នឹងផ្តល់ជម្រើសផ្សេងទៀត សម្រាប់ទីតាំងដែលសមរម្យ។

Table 10. ការបែងចែកការទាញយកប្រយោជន៍ស្មើគ្នាដែលបានផ្តល់ មូលដ្ឋានទិន្នន័យដែលត្រូវការ

មូលដ្ឋានទិន្នន័យដែលត្រូវការ	ភាគរយនៃ ការទាញយក ប្រយោជន៍ ស្មើគ្នា
A. លំនៅដ្ឋានជាប់នឹងកន្លែងធ្វើការ/កន្លែងធ្វើការ - ទីតាំង លំនៅដ្ឋានរបស់អ្នកបោះឆ្នោត	24
B. លំនៅដ្ឋានជាប់នឹងកន្លែងធ្វើការ/កន្លែងធ្វើការ - ទីកន្លែង ការងារ	15
C. លំនៅដ្ឋានជាប់នឹងកន្លែងធ្វើការ/កន្លែងធ្វើការ - ការបែង ចែកស្មើគ្នា	1
D. សេដ្ឋកិច្ចសង្គម - សហគមន៍ដែលមានប្រាក់ចំណូលទាប	5
E. សេដ្ឋកិច្ចសង្គម - ម្ចាស់កម្មសិទ្ធិឃ្លានយន្តកម្រិតទាប	5



F. សេដ្ឋកិច្ចសង្គម - សហគមន៍ដាច់ស្រយាល	5
G. សេដ្ឋកិច្ចសង្គម - និយាយភាសាជនជាតិភាគតិច	5
H. លក្ខណៈអ្នកបោះឆ្នោត - អ្នកមានសិទ្ធិបោះឆ្នោតដែលមិនបានចុះឈ្មោះ	7
I. លក្ខណៈអ្នកបោះឆ្នោត - អ្នកបោះឆ្នោតដែលបានចុះឈ្មោះ មានទំនើរកម្រិតខ្ពស់	2
J. លក្ខណៈអ្នកបោះឆ្នោត - អ្នកបោះឆ្នោតដែលបង្ហាញឱ្យឃើញ	5
K. លក្ខណៈអ្នកបោះឆ្នោត - ការបោះឆ្នោតផ្អែកតាមប្រែសណ្ឋិតមានកម្រិតទាប	10
L. លក្ខណៈអ្នកបោះឆ្នោត - អ្នកបោះឆ្នោតដែលមានពិការភាព	4
M. មធ្យោបាយធ្វើដំណើរ - ការប្រើប្រាស់ការធ្វើដំណើរឆ្លងកាត់	5
N. មធ្យោបាយធ្វើដំណើរ - ភាពអាចប្រើបានចំណុចយានយន្ត	2
O. មធ្យោបាយធ្វើដំណើរ - ការស្ទង់ចរាចរណ៍	5
ភាគរយ	100

Figure 16.

ការបោះឆ្នោតតាមទីតាំងបោះឆ្នោតផ្នែកតាមប្រៃសណីយ៍

4.2 ឧបសម្ព័ន្ធ I ការបោះឆ្នោតដែលបានផ្តល់អនុសាសន៍តាមទីតាំងបោះឆ្នោតផ្នែកតាមប្រៃសណីយ៍

ការផ្តល់អនុសាសន៍តាមទីតាំងបោះឆ្នោតផ្នែកតាមប្រៃសណីយ៍ ត្រូវបានបង្កើតតាមរយៈកំណត់ត្រាខោនធីនៃការបោះឆ្នោត ដែលមានស្រាប់តាមទីតាំងបោះឆ្នោតផ្នែកតាមប្រៃសណីយ៍ ហើយ នៅទីតាំងជាច្រើនទៀតនឹងនៅដដែល។ ទីតាំងបន្ថែមអាច ទាញចេញពីទីតាំងមណ្ឌលបោះឆ្នោតដែលផ្តល់អនុសាសន៍ថា ល្អ ចំនួន 1,000 កន្លែង។ អាគារដែលមិនមានបន្ទប់មានទំហំគ្រប់ គ្រាន់ ដែលអាចមានសម្រាប់ការបោះឆ្នោតដែលបានផ្តល់ជូន បន្ថែមលក្ខណៈដែលបានផ្សេងទៀត និងរៀបចំការបោះ ឆ្នោតជាភស្តុតាងទីតាំងបោះឆ្នោតផ្នែកតាមប្រៃសណីយ៍ ដែល អាចមានលទ្ធភាពផ្លាស់ប្តូរទៅជាមណ្ឌលបោះឆ្នោតដែលមានសេ វាកម្មពេញលេញសម្រាប់ការបោះឆ្នោតនាពេលអនាគត។ បញ្ជី ពេញលេញនៃការបោះឆ្នោតដែលបានណែនាំតាមរយៈទីតាំង បោះឆ្នោតផ្នែកតាមប្រៃសណីយ៍ ត្រូវបានផ្តល់ជូននៅឧបសម្ព័ន្ធ I ។





4.3 ទីតាំងមណ្ឌលបោះឆ្នោតដែលផ្តល់អនុសាសន៍

បញ្ជីពេញលេញនៃទីតាំងមណ្ឌលបោះឆ្នោតដែលផ្តល់អនុសាសន៍ចំនួន 2,000 កន្លែង ត្រូវបានផ្តល់ជូននៅក្នុងឧបសម្ព័ន្ធ J. អគារទាំងនេះគឺជាការផ្តល់អនុសាសន៍តែប៉ុណ្ណោះ; ហើយមិនត្រូវបានធានាថាវាក្លាយជាមណ្ឌលបោះឆ្នោតផ្លូវការទេ។ បុគ្គលិកបោះឆ្នោតខោនធី និងពិនិត្យឡើងវិញនូវកន្លែងនីមួយៗ ដើម្បីធានាបាននូវការការពារតាមច្បាប់ VCA និងគម្រោងការប្រតិបត្តិការនិងដឹកនាំកិច្ចខិតខំប្រឹងប្រែង ដើម្បីព្យាយាមផ្តល់ជំនួយដល់អគារនានា ដើម្បីកំណត់សមត្ថភាពអគារ ដើម្បីរៀបចំការបោះឆ្នោត។

កម្មវិធី PlaceWorks បានផ្តល់ជូន RR/CC នូវការណែនាំអំពីការថែរក្សាមូលដ្ឋានទិន្នន័យនៃទីតាំងដែលបានណែនាំកន្លងមក។ វិធីសាស្ត្រសកម្មនេះ ធានាថាមូលដ្ឋានទិន្នន័យដែលបានធ្វើបច្ចុប្បន្នភាព ត្រូវបានប្រើប្រាស់ដើម្បីកំណត់គម្រោងការភូមិសាស្ត្រសម្រាប់មណ្ឌលបោះឆ្នោត។ កម្មវិធី PlaceWorks ក៏បានរាយការណ៍អំពីមេរៀនដែលបានស្នាក់នៅទូទាំងការវិភាគ ដើម្បីឱ្យបុគ្គលិកបោះឆ្នោតខោនធីអាចត្រៀមដោះស្រាយបញ្ហានានាចំពោះការជ្រើសរើសអគារនិងដំណើរការនៃអគារ។

ផ្នែកខាងក្រោមពិពណ៌នាអំពីវិធីដែលទីតាំងមណ្ឌលបោះឆ្នោតដែលផ្តល់អនុសាសន៍ដែលល្អបំផុតចំនួន 1,000 កន្លែង ត្រូវបានបែងចែកនៅទូទាំងខោនធី។ ដែនទីនីមួយៗបង្ហាញពីការបែងចែកមណ្ឌលបោះឆ្នោតដែលទាក់ទងនឹងគម្រោងច្បាប់ VCA ដែលបានពិពណ៌នានៅក្នុងផ្នែក 2.2.2 ហើយបង្ហាញម្តងទៀតនៅក្នុងតារាង 11 ។

Table 11. មូលដ្ឋានទិន្នន័យដែលត្រូវបានប្រើប្រាស់ដើម្បីប្រៀបធៀបតាមច្បាប់ VCA
ការគិតពិពណ៌នាអំពីមណ្ឌលបោះឆ្នោតដែលត្រូវការអប្បបរមា នៃការកណ្តតទតាង
បោះឆ្នោតក្រោមច្បាប់ VCA

• នៅជិតមធ្យោបាយធ្វើដំណើរសាធារណៈ	
• ចម្ងាយនិងពេលវេលា ដើម្បីទៅដល់មណ្ឌលបោះឆ្នោត VC/ប្រអប់សន្លឹកបោះឆ្នោត ដោយរថយន្ត/ការធ្វើដំណើរឆ្លងកាត់សាធារណៈ	
• ការធ្វើចរាចរណ៍បង្ហាញឱ្យឃើញថាទៅផ្លូវណានៅជិតមណ្ឌលបោះឆ្នោត និងប្រអប់ឆ្នោត	VC
• នៅជិតមជ្ឈមណ្ឌលប្រជាពលរដ្ឋ	
• នៅជិតប្រជាពលរដ្ឋដាច់ស្រយាលតាមភូមិសាស្ត្រ	
• នៅជិតសហគមន៍ដែលមានប្រាក់ចំណូលទាប	
• នៅជិតអ្នកបោះឆ្នោតដែលមានពិការភាព	
• នៅជិតសហគមន៍ដែលប្រើភាសាជនជាតិភាគតិច	
• នៅជិតសហគមន៍ដែលមានកម្មសិទ្ធិយានយន្តកម្រិតទាប	
• នៅជិតអ្នកមានសិទ្ធិបោះឆ្នោតដែលមិនបានចុះឈ្មោះ	
• នៅជិតសហគមន៍ដែលមានការបោះឆ្នោតជាប្រវត្តិសាស្ត្រកម្រិតទាបតាមការបោះឆ្នោតធ្វើតាមប្រែសណ្តី	

Figure 17. ផែនទីមណ្ឌលបោះឆ្នោតដែលល្អបំផុតចំនួន 1,000 កន្លែង

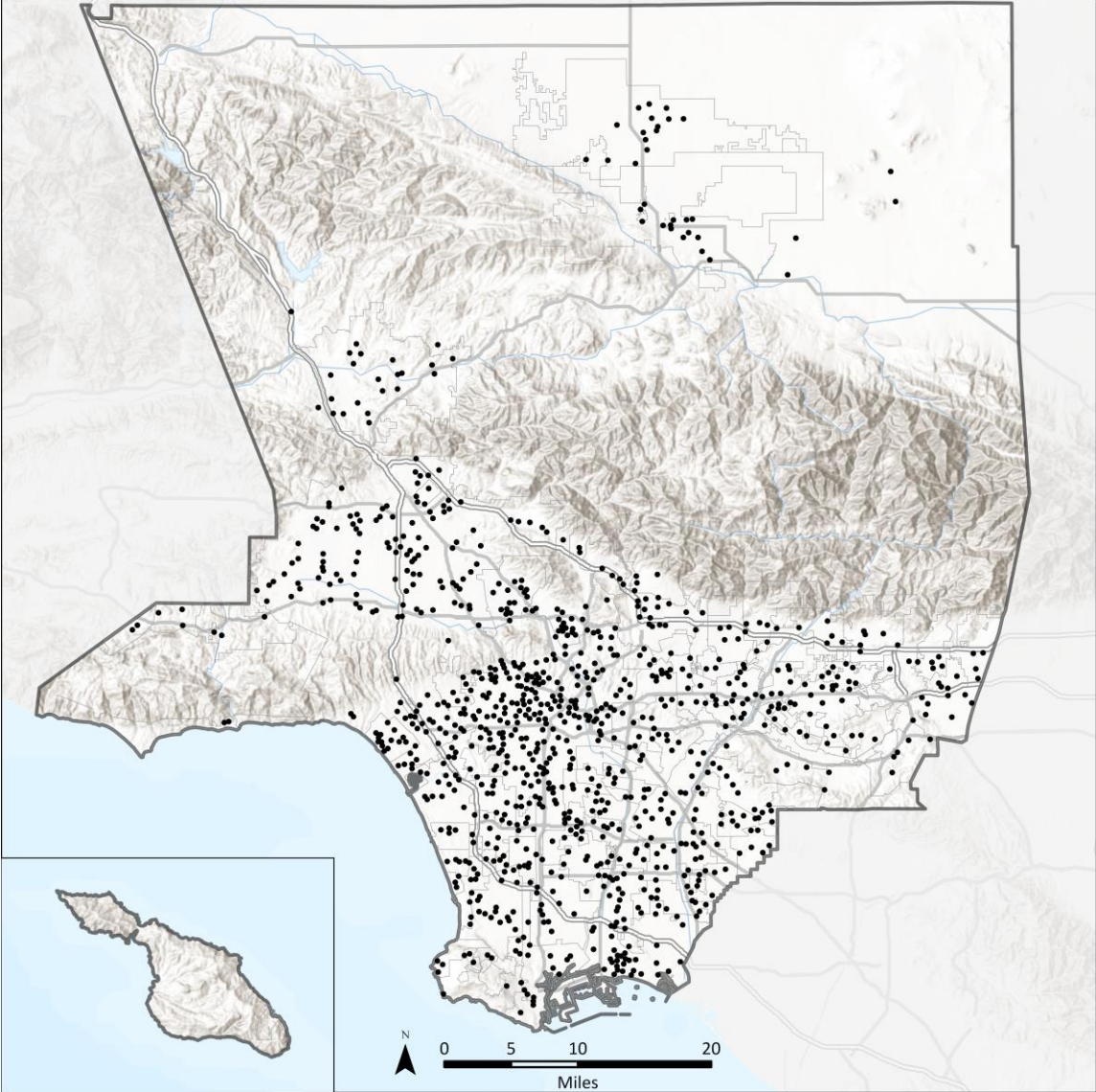
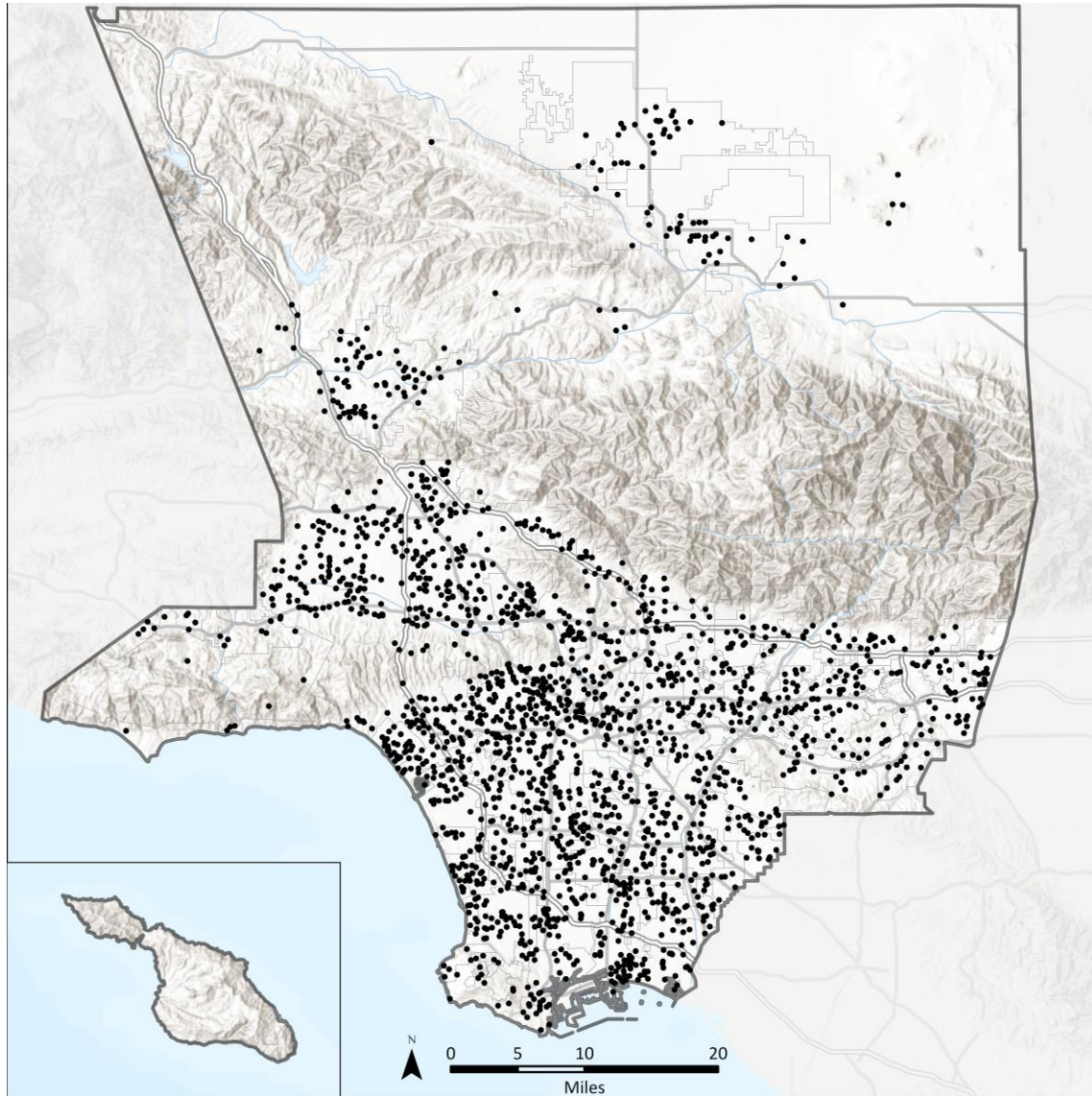



Figure 18. ផែនទីមណូលបោះឆ្នោតដែលល្អជាង 2,000 កន្លែង



មណ្ឌលបោះឆ្នោតដែលផ្តល់អនុសាសន៍នៅជិតមជ្ឈមណ្ឌលប្រជាពលរដ្ឋ គំរូនៃលំនៅដ្ឋានជាប់នឹងកន្លែងធ្វើការ/កន្លែងធ្វើការ ដែលបានប្រើប្រាស់ដើម្បី កំណត់ទីតាំងដែលសម្របបំផុត ដែលផ្តោតលើការកំណត់មណ្ឌលបោះឆ្នោតនៅ ជិតផ្ទះ និងកន្លែងធ្វើការរបស់អ្នកបោះឆ្នោត។ រូបភាព 19 បង្ហាញពីទីតាំងមណ្ឌល បោះឆ្នោតដែលផ្តល់អនុសាសន៍ទាក់ទងនឹងមជ្ឈមណ្ឌលប្រជាពលរដ្ឋរដ្ឋសំនេរ។

Figure 19. មណ្ឌលបោះឆ្នោតដែលផ្តល់អនុសាសន៍នៅជិតមជ្ឈមណ្ឌលប្រជាពលរដ្ឋ



ដូចដែលបានបង្ហាញនៅក្នុងសញ្ញាសម្គាល់លើផែនទីថា ពាណិជ្ជកម្មកំណត់ទីតាំងប្រឆាំងនឹងមណ្ឌលបោះឆ្នោតដែលមានសក្តានុពលទាក់ទងនឹងមជ្ឈមណ្ឌលប្រជាពលរដ្ឋទាំង នេះ។ មណ្ឌលបោះឆ្នោតដែលផ្តល់អនុសាសន៍មានទំនោរទៅរក ក្រុមនៅក្នុងតំបន់ដែលមានដង់ស៊ីតេប្រជាជនខ្ពស់ជាងគេ ប៉ុន្តែមិនត្រូវធ្វើសម្របសម្រួលចំពោះតំបន់នៃខោនធីដែលមាន ប្រជាជនតិច។

Figure 20. មណ្ឌលបោះឆ្នោតដែលផ្តល់អនុសាសន៍នៅជិតមជ្ឈមណ្ឌលការងារ

ដូចបានបង្ហាញក្នុងតារាង 12, មណ្ឌលបោះឆ្នោតដែលផ្តល់អនុសាសន៍មាន 33.5 ភាគរយ គឺស្ថិតនៅក្នុងតំបន់មានដង់ស៊ីតេ ប្រជាជនកម្រិតខ្ពស់ដោយប្រៀបធៀបនឹងតំបន់ដែលមានដង់ស៊ីតេប្រជាជនទាបជាងគេខ្ពស់ខ្លាំង រីឯមណ្ឌលបោះឆ្នោតមាន 39.1 ភាគ រយ គឺស្ថិតនៅក្នុងតំបន់ដែលមានដង់ស៊ីតេទាបបំផុត។ ដង់ស៊ីតេប្រជាជនបានបង្ហាញនិងចាត់ទុកថាជាតំបន់ដែល មានប្រជាជននៅក្នុងក្រុមប្រឹក្សានីមួយៗ ហើយមិនរាប់បញ្ចូល ក្រុមប្រឹក្សាដែលមានអ្នកមានសិទ្ធិបោះឆ្នោតតិចជាង 0.25 នាក់ ក្នុងមួយអេក្រង។

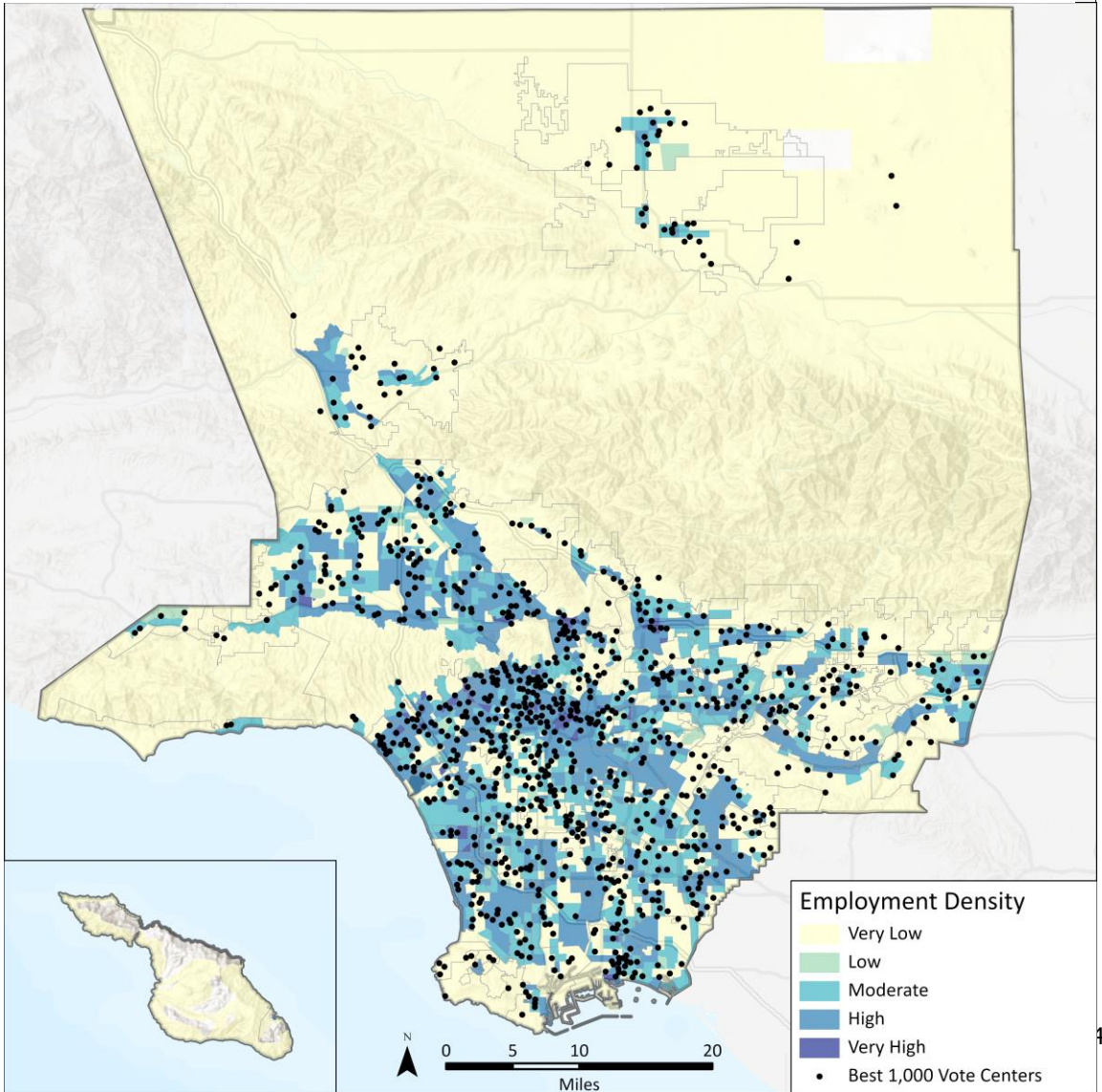

Table 12. មណ្ឌលបោះឆ្នោតដែលផ្តល់អនុសាសន៍នៅជិត មជ្ឈមណ្ឌលប្រជាពលរដ្ឋ

ដង់ស៊ីតេអ្នកមានសិទ្ធិ បោះឆ្នោតទាំងអស់	ភាគរយសរុបនៃមណ្ឌលបោះ ឆ្នោត
Very Low (≤ 5)	13.8 %
Low (≤ 10)	25.3%
Moderate (≤ 15)	27.4%
High (≤ 20)	15.6%
Very High (≤ 368)	17.9%

មណ្ឌលបោះឆ្នោតដែលផ្តល់អនុសាសន៍នៅជិតមជ្ឈមណ្ឌល ការងារ

ស្រដៀងគ្នានឹងរូបភាព 19 រូបភាព 20 ប្រើគំរូក្រុមលំនៅដ្ឋាន ជាប់នឹងកន្លែងធ្វើការ/កន្លែងធ្វើការផងដែរ ដើម្បីបង្ហាញទី តាំងមណ្ឌលបោះឆ្នោតដែលផ្តល់អនុសាសន៍ទាក់ទងនឹង មជ្ឈមណ្ឌលការងារ។ មជ្ឈមណ្ឌលការងារសំដៅទៅលើតំបន់ នានាដែលក្នុងនោះមានកន្លែងការងារ ត្រូវបានរៀបចំ។ មណ្ឌល បោះឆ្នោតដែលផ្តល់អនុសាសន៍មានទំនោរទៅរកក្រុមនៅជិត មជ្ឈមណ្ឌលការងារ នៅខណៈពេលដែលនៅតែផ្តល់ជូនចំនួន ច្រើន (28%) នៃអ្នកបោះឆ្នោតនៅក្នុងតំបន់ដែលមាន មជ្ឈមណ្ឌលការងារតិចជាង។ ដូចបានបង្ហាញក្នុងតារាង 13,



មណ្ឌលបោះឆ្នោតដែលផ្តល់អនុសាសន៍មាន 41.1 ភាគរយ គឺស្ថិតនៅក្នុងមជ្ឈមណ្ឌលការងារដែលមានដង់ស៊ីតេកម្រិតខ្ពស់ និងខ្ពស់ខ្លាំង រីឯ 31.7 ភាគរយ គឺស្ថិតនៅក្នុងមជ្ឈមណ្ឌលការងារដែលមានដង់ស៊ីតេកម្រិតទាបនិងទាបខ្លាំង។

Table 13. មណ្ឌលបោះឆ្នោតដែលផ្តល់អនុសាសន៍នៅទីក្រុងមជ្ឈមណ្ឌលការងារ

ដង់ស៊ីតេការងារ	ភាគរយសរុបនៃមណ្ឌលបោះឆ្នោត
Very Low (≤ 2.6)	28.4%
Low (≤ 2.8)	3.3%
Moderate (≤ 5.4)	27.2%
High (≤ 38.9)	37.8%
Very High (≤ 474.2)	3.3%

មណ្ឌលបោះឆ្នោតដែលផ្តល់អនុសាសន៍នៅជិតសហគមន៍មានប្រាក់ចំណូលទាប ការកំណត់មណ្ឌលបោះឆ្នោតនៅជិតអ្នកដែលត្រូវបានផ្តល់ជូនក្រុមអ្នកកំណត់មិនគ្រប់គ្រាន់នៅក្នុងដំណើរការប្រជាធិបតេយ្យជាប្រវត្តិសាស្ត្រ ក៏ជាកត្តាសំខាន់មួយនៃកម្រិតមណ្ឌលបោះឆ្នោតថ្មីផងដែរ។ រូបភាព 21 បង្ហាញពីទីតាំងសហគមន៍មានប្រាក់ចំណូលទាប ដែលទាក់ទងនឹងមណ្ឌលបោះឆ្នោតដែលផ្តល់អនុសាសន៍។ ក្រុមគ្រួសារដែលមានប្រាក់ចំណូលទាបត្រូវបានកំណត់ដោយក្រសួងអភិវឌ្ឍន៍នៅរដ្ឋាន និងទីក្រុង (HUD) ថាជាក្រុមគ្រួសារដែលមានប្រាក់ចំណូលមិនលើសពី 80 ភាគរយនៃប្រាក់ចំណូលគ្រួសារមធ្យមដែលមានចំនួនទីក្រុង \$64,300 ដុល្លារសម្រាប់ខោនធី Los Angeles County ។ ដូចបានបង្ហាញក្នុងតារាង 13, មណ្ឌលបោះឆ្នោតដែលផ្តល់អនុសាសន៍មាន 36 ភាគរយ គឺស្ថិតនៅក្នុងតំបន់មានការផ្តោតសំខាន់លើកម្រិតខ្ពស់ដល់ខ្ពស់ខ្លាំងនៃសហគមន៍មានប្រាក់ចំណូលទាប រីឯ 41.8 ភាគរយ គឺស្ថិតនៅក្នុងតំបន់មានការផ្តោតសំខាន់លើកម្រិតទាបខ្លាំងដល់កម្រិតទាបនៃសហគមន៍មានប្រាក់ចំណូលទាប។

Table 14. មណ្ឌលបោះឆ្នោតដែលផ្តល់អនុសាសន៍នៅជិតសហគមន៍មានប្រាក់ចំណូលទាប

ភាគរយនៃក្រុមគ្រួសារដែលមានចំណូលទាបក្នុងក្រុមប្រឹក្សានីមួយៗ	ភាគរយសរុបនៃមណ្ឌលបោះឆ្នោត
Very Low (≤ 14)	20.9%
Low (≤ 23)	15.1%
Moderate (≤ 38)	22.1%
High (≤ 61)	27.8%
Very High (≤ 100)	14.0%

Figure 21. មណ្ឌលបោះឆ្នោតដែលផ្តល់អនុសាសន៍នៅជិតសហគមន៍មានប្រាក់ចំណូល

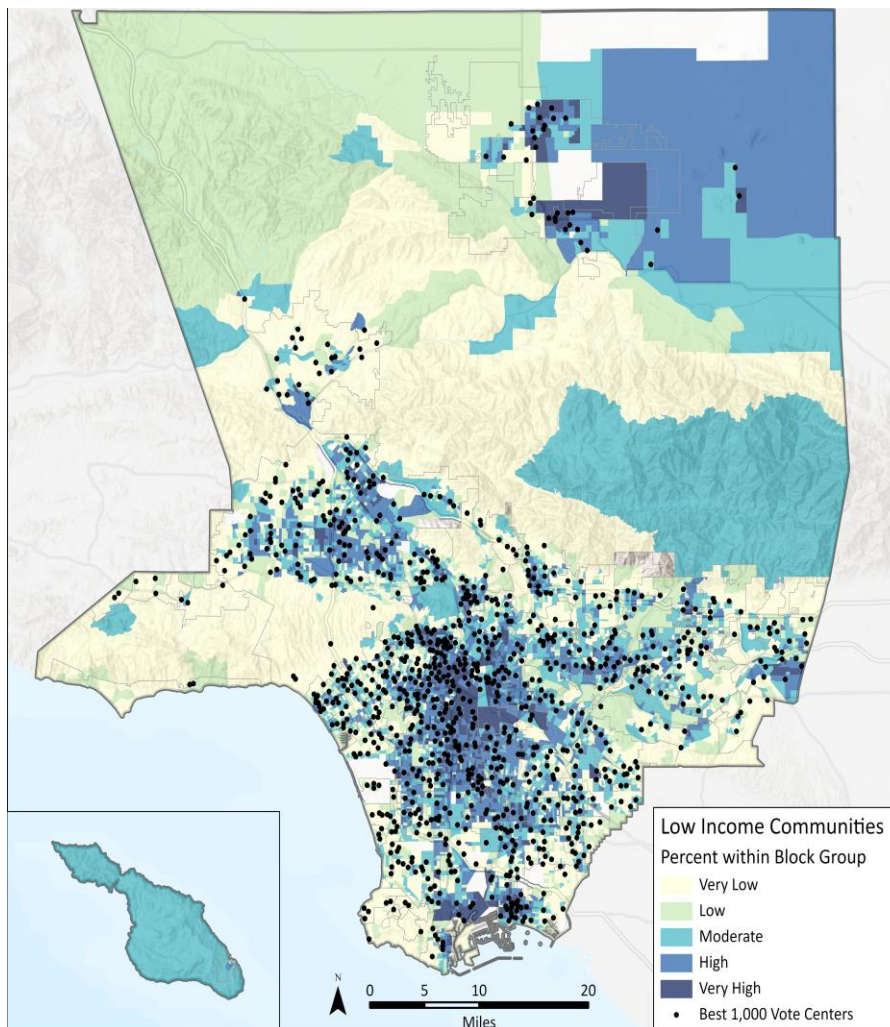



មណ្ឌលបោះឆ្នោតដែលផ្តល់អនុសាសន៍នៅជិត សហគមន៍មានម្ចាស់កម្មសិទ្ធិឃានយន្ត កម្រិតទាប នៅជិតមណ្ឌលបោះឆ្នោតដែលសហគមន៍ដែលមានម្ចាស់កម្មសិទ្ធិឃានយន្តកម្រិតទាប ត្រូវបានកើតរីករាយដើម្បីទទួលស្គាល់ឧបសគ្គនានានៃការចូលទៅកាន់មណ្ឌលបោះឆ្នោត ដោយគ្មានឃានយន្តផ្ទាល់ខ្លួន។ រូបភាព 22 បង្ហាញមណ្ឌលបោះឆ្នោតដែលផ្តល់អនុសាសន៍ទាក់ទងនឹងក្រុមលំនៅដ្ឋានដែលកាន់កាប់ដោយមិនមានការប្រើប្រាស់ឃានយន្តនៅក្នុងក្រុមប្រឹក្សាភិបាល។ ដូចបានបង្ហាញក្នុងតារាង 15 មណ្ឌលបោះឆ្នោតដែលផ្តល់អនុសាសន៍មាន 36.2 ភាគរយ គឺមានទីកន្លែងនៅជិតកំបន់ដែលមានអង្គហេតុចំពោះអ្នកបោះឆ្នោតដែលមិនមានឃានយន្តផ្ទាល់ខ្លួននោះ មានកម្រិតទាប។

Table 15. មណ្ឌលបោះឆ្នោតដែលផ្តល់អនុសាសន៍នៅជិត សហគមន៍មានម្ចាស់កម្មសិទ្ធិឃានយន្តកម្រិតទាប

ភាគរយនៃក្រុមលំនៅដ្ឋានដែលកាន់កាប់ដោយគ្មានការចូលប្រើឃានយន្ត	ភាគរយសរុបនៃមណ្ឌលបោះឆ្នោត
Very Low (≤ 2)	15.1%
Low (≤ 4)	21.1%
Moderate (≤ 13)	33.1%
High (≤ 35)	4.3%
Very High (≤ 95)	30.7%

Figure 22. មណ្ឌលបោះឆ្នោតដែលផ្តល់អនុសាសន៍នៅជិត សហគមន៍មានម្ចាស់កម្មសិទ្ធិឃានយន្តកម្រិតទាប

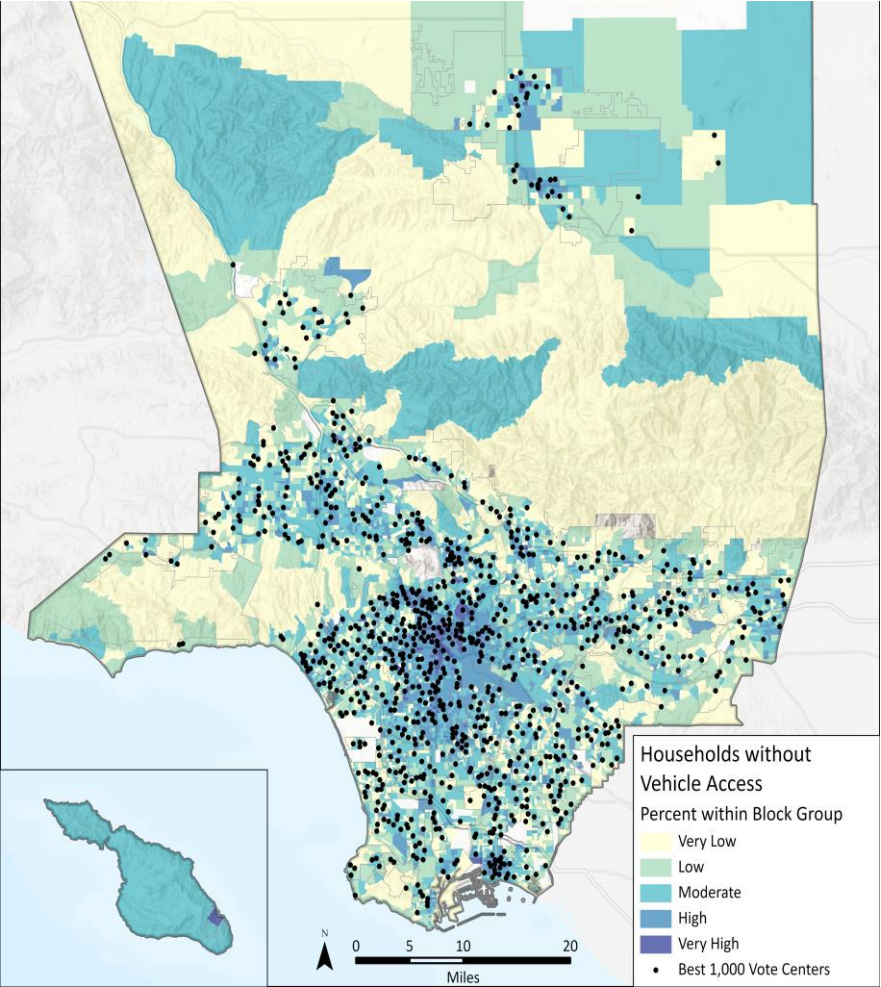

មណ្ឌលបោះឆ្នោតដែលផ្តល់អនុសាសន៍នៅជិតប្រជាពលរដ្ឋដែលដាច់ស្រយាលតាមភូមិសាស្ត្រ ដើម្បីធានាថាអ្នកបោះឆ្នោតទាំងអស់មានឱកាសស្មើគ្នាក្នុងការបោះឆ្នោតនោះ ត្រូវបានគិតពិចារណាយ៉ាងយកចិត្តទុកដាក់អំពីភាពនៅជិតមណ្ឌលបោះឆ្នោតសម្រាប់ប្រជាពលរដ្ឋដែលនៅដាច់ស្រយាលតាមភូមិសាស្ត្រ។ រូបភាព 23 ពិពណ៌នាអំពីមណ្ឌលបោះឆ្នោតដែលផ្តល់អនុសាសន៍ទាក់ទងទៅនឹងអ្នកបោះឆ្នោតនៅក្នុងសហគមន៍ដែលដាច់ស្រយាលតាមភូមិសាស្ត្រទាំងនេះ រួមទាំងអ្នកមានសិទ្ធិបោះឆ្នោតដែលមិនបានចុះឈ្មោះ។ វាក៏បង្ហាញពីតំបន់ទីក្រុងនៅខោនធី LA County និងចម្ងាយពីសហគមន៍ដែលដាច់ស្រយាលទៅផ្នែកដែលមានប្រជាជនច្រើននៃខោនធីផងដែរ។ ជាលទ្ធផលប្រជាជនប្រមាណ 48 ភាគរយនៃប្រជាពលរដ្ឋដែលដាច់ស្រយាលតាមភូមិសាស្ត្រ មានទីតាំងស្ថិតនៅចម្ងាយ 5 ម៉ាយពីមណ្ឌលបោះឆ្នោតមួយ។ ទីក្រុង Avalon ដែលមានទីតាំងស្ថិតនៅលើកោះកាតាលីនណា Catalina Island គឺនៅដាច់ឆ្ងាយពីដីគោកនៃខោនធី Los Angeles County ។ ដើម្បីជួយសម្រួលដល់អ្នកបោះឆ្នោតនៅក្នុងតំបន់ភូមិសាស្ត្រនេះ អ្នកចុះឈ្មោះឬអ្នកកត់ត្រា/ស្មៀនខោនធី RR/CC បានកំណត់ជាមុនថាមណ្ឌលបោះឆ្នោតមួយនឹងត្រូវដាក់នៅក្នុងសាលាក្រុង Avalon ហើយការវិភាគនៃតំបន់នេះ មិនត្រូវបានធ្វើឡើងទេ។

Figure 23. មណ្ឌលបោះឆ្នោតដែលផ្តល់អនុសាសន៍នៅជិតប្រជាពលរដ្ឋដែលដាច់ស្រយាលតាមភូមិសាស្ត្រ

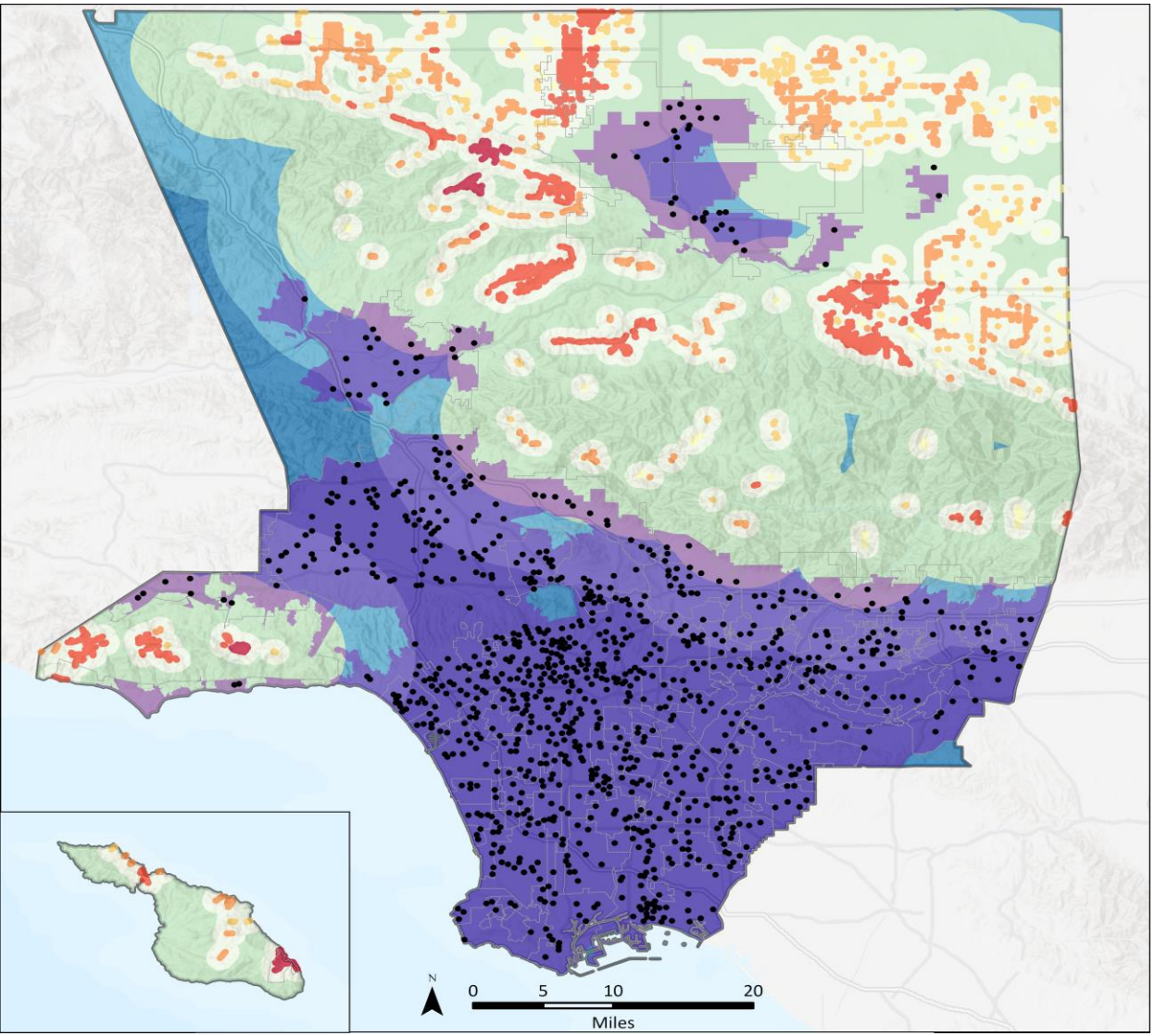

Voter Density in Isolated Populations	Distance from Isolated Populations (Miles)
Very Low	0.25 - 1
Low	1 - 5
Moderate	5 - 10
High	> 10
Very High	Urban Areas
	• Best 1,000 Vote Centers



មណ្ឌលបោះឆ្នោតដែលផ្តល់អនុសាសន៍នៅជិតសហគមន៍ដែលនិយាយភាសាជនជាតិភាគតិច

ក្រោមកម្រិតមណ្ឌលបោះឆ្នោត អ្នកចុះឈ្មោះឬអ្នកកត់ត្រា/ស្មៀនខ្មោច RR/CC នឹងបន្តផ្តល់ជូនការកែទម្រង់ភាសាជា 12 ភាសាបន្ថែមលើភាសាអង់គ្លេស។ ចំណុចថ្នាក់និងនិយមន័យនៃជំរឿនប្រជាជននៅសហរដ្ឋអាមេរិក ដែលបានប្រើប្រាស់ក្នុងការកែទម្រង់នេះ កំណត់សហគមន៍និយាយភាសាជនជាតិភាគតិចថាជាការរៀបចំក្រុមសម្រាប់បុគ្គលដែលនិយាយភាសាផ្សេងទៀតក្រៅពីភាសាអង់គ្លេស ដែលមានកម្រិត "ល្អណាស់" និងនិយាយភាសាអង់គ្លេសដែលមានកម្រិត "មិនសូវល្អ"។

រូបភាព 24 បង្ហាញពីទីតាំងមណ្ឌលបោះឆ្នោតដែលផ្តល់អនុសាសន៍ទាក់ទងនឹងសហគមន៍និយាយភាសាជនជាតិភាគតិច។ ប្រជាពលរដ្ឋនិយាយភាសាជនជាតិភាគតិចសរុបប្រមាណជា 63 ភាគរយ មានទីតាំងស្ថិតនៅក្នុងចម្ងាយកន្លះម៉ាយពីមណ្ឌលបោះឆ្នោតដែលផ្តល់អនុសាសន៍។

Figure 24. មណ្ឌលបោះឆ្នោតដែលផ្តល់អនុសាសន៍នៅជិតសហគមន៍ដែលនិយាយភាសាជនជាតិភាគតិច

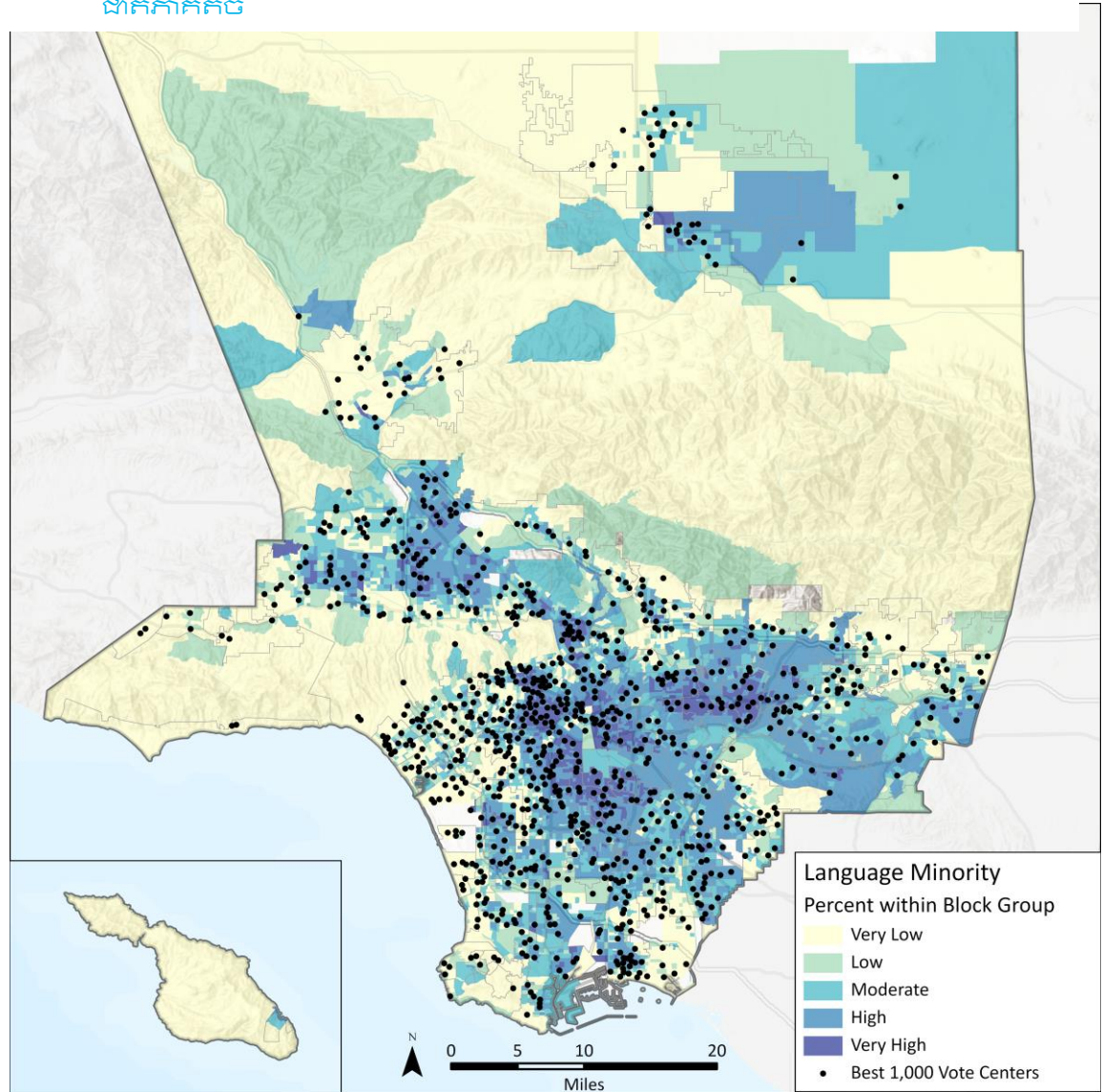

មណ្ឌលបោះឆ្នោតដែលផ្តល់អនុសាសន៍នៅជិតអ្នកមានសិទ្ធិបោះឆ្នោតដែលមិនបានចុះឈ្មោះ អ្នកចុះឈ្មោះឬអ្នកកក់ត្រា/សៀនខោនធី RR/CC ទទួលស្គាល់សារៈសំខាន់នៃការចូលរួមជាមួយអ្នកមានសិទ្ធិបោះឆ្នោត ដែលមិនបានចុះឈ្មោះនាពេលបច្ចុប្បន្ន។ ដើម្បីលើកទឹកចិត្តឱ្យមានការចូលរួមពីអ្នកពាក់ព័ន្ធសំខាន់ៗទាំងនេះ ទីតាំងមណ្ឌលបោះឆ្នោតត្រូវមានភាពងាយស្រួលនិងមានប្រសិទ្ធភាពក្នុងការប្រើប្រាស់។

រូបភាព 25 បង្ហាញពីទីតាំងនៃអគារមណ្ឌលបោះឆ្នោតដែលផ្តល់អនុសាសន៍ទាក់ទងនឹងអ្នកមានសិទ្ធិបោះឆ្នោតដែលមិនបានចុះឈ្មោះ។ ការវិភាគបានកំណត់ក្រុមមណ្ឌលដែលមានអ្នកមានសិទ្ធិបោះឆ្នោតដែលមិនបានចុះឈ្មោះមួយនាក់ឬច្រើននាក់។ អ្នកមានសិទ្ធិបោះឆ្នោតដែលមិនបានចុះឈ្មោះសរុបប្រមាណជា 60 ភាគរយ មានទីតាំងស្ថិតនៅក្នុងចម្ងាយកំនត់ម៉ាយពីមណ្ឌលបោះឆ្នោតដែលផ្តល់អនុសាសន៍។

Figure 25. មណ្ឌលបោះឆ្នោតដែលផ្តល់អនុសាសន៍នៅជិតអ្នកមានសិទ្ធិបោះឆ្នោតដែលមិនបានចុះឈ្មោះ

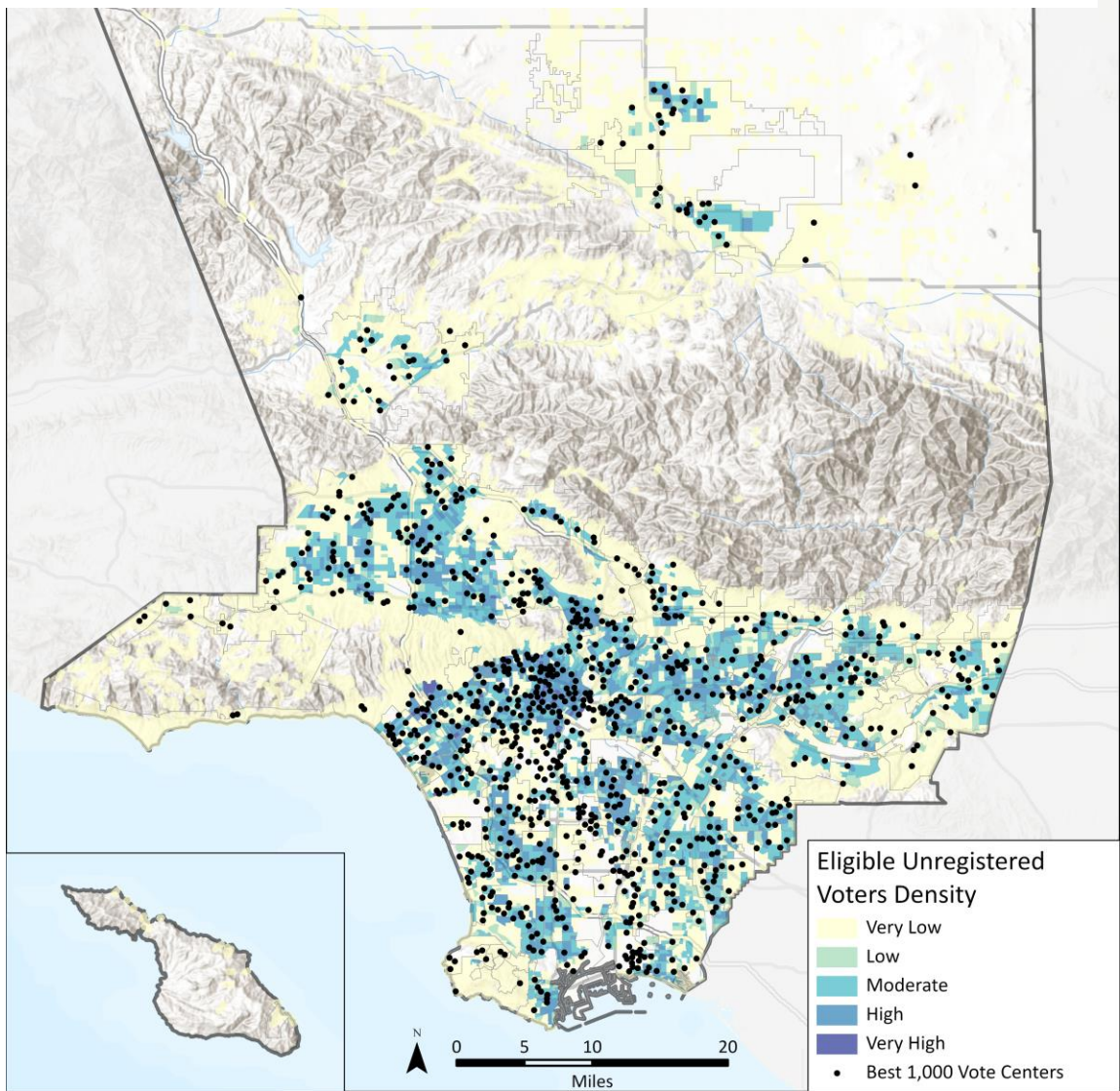

មណ្ឌលបោះឆ្នោតដែលផ្តល់អនុសាសន៍នៅជិត សហគមន៍ដែលមានការបោះឆ្នោតតាមការប្រើប្រាស់ប្រៃសណីយ៍មានកម្រិតទាបជាប្រវត្តិសាស្ត្រ ការកំណត់ទីតាំងមណ្ឌលបោះឆ្នោតនៅជិតប្រជាពលរដ្ឋប្រើប្រាស់ប្រៃសណីយ៍មានកម្រិតខ្ពស់ជាប្រវត្តិសាស្ត្រ ដើម្បីបង្កើនជម្រើសបោះឆ្នោត។ RR/CC ត្រូវស្វែងរកគុណភាពត្រឹមត្រូវ នៅពេលជ្រើសរើសមណ្ឌលបោះឆ្នោតផ្លូវការសម្រាប់ការបោះឆ្នោតដោយប្រជាពលរដ្ឋប្រើប្រាស់ប្រៃសណីយ៍។ គុណភាពនេះត្រូវផ្តល់ជូនអ្នកសេវាកម្មពេញលេញគ្រប់គ្រាន់ នៅខណៈពេលផ្តល់ជូនបោះឆ្នោតដែលមានគុណភាពខ្ពស់តាមទីតាំងបោះឆ្នោតប្រើប្រាស់ប្រៃសណីយ៍។

រូបភាព 27 បង្ហាញពីការបោះឆ្នោតប៉ាន់ស្មានតាមការប្រើប្រាស់ប្រៃសណីយ៍សម្រាប់ការបោះឆ្នោតឆ្នាំ 2020 នៅកម្រិតទីក្រុង (ការប៉ាន់ស្មាន បានផ្តល់ជូនដោយ RR/CC)។ ដូចបានបង្ហាញក្នុងតារាង 16, មណ្ឌលបោះឆ្នោតដែលផ្តល់អនុសាសន៍មាន 22.6 ភាគរយ គឺស្ថិតនៅក្នុងសហគមន៍ដែលមានអ្នកបោះឆ្នោតច្រើនជាង 55 ភាគរយ ប្រើប្រាស់ជម្រើសបោះឆ្នោតតាមប្រៃសណីយ៍ រីឯ 15.1 ភាគរយ ស្ថិតនៅក្នុងសហគមន៍ដែលមានការបោះឆ្នោតតិចជាង 35 ភាគរយតាមការប្រើប្រាស់ប្រៃសណីយ៍។

Table 16. មណ្ឌលបោះឆ្នោតដែលផ្តល់អនុសាសន៍នៅជិត សហគមន៍ដែលមានការបោះឆ្នោតតាមការប្រើប្រាស់ប្រៃសណីយ៍មានកម្រិតទាបជាប្រវត្តិសាស្ត្រ

ភាគរយនៃការបោះឆ្នោតប៉ាន់ស្មានតាមរយៈការប្រើប្រាស់ប្រៃសណីយ៍	ភាគរយសរុបនៃមណ្ឌលបោះឆ្នោត
55.1% and Above	13.0%
45.1%-55%	9.6%
35.1%-45%	62.3%
25.1%-35%	14.8%
25% or Less	0.3%

Figure 27. មណ្ឌលបោះឆ្នោត VC ដែលផ្តល់អនុសាសន៍នៅជិត សហគមន៍ដែលមានការបោះឆ្នោតតាមការប្រើប្រាស់ប្រៃសណីយ៍មានកម្រិតទាបជាប្រវត្តិសាស្ត្រ

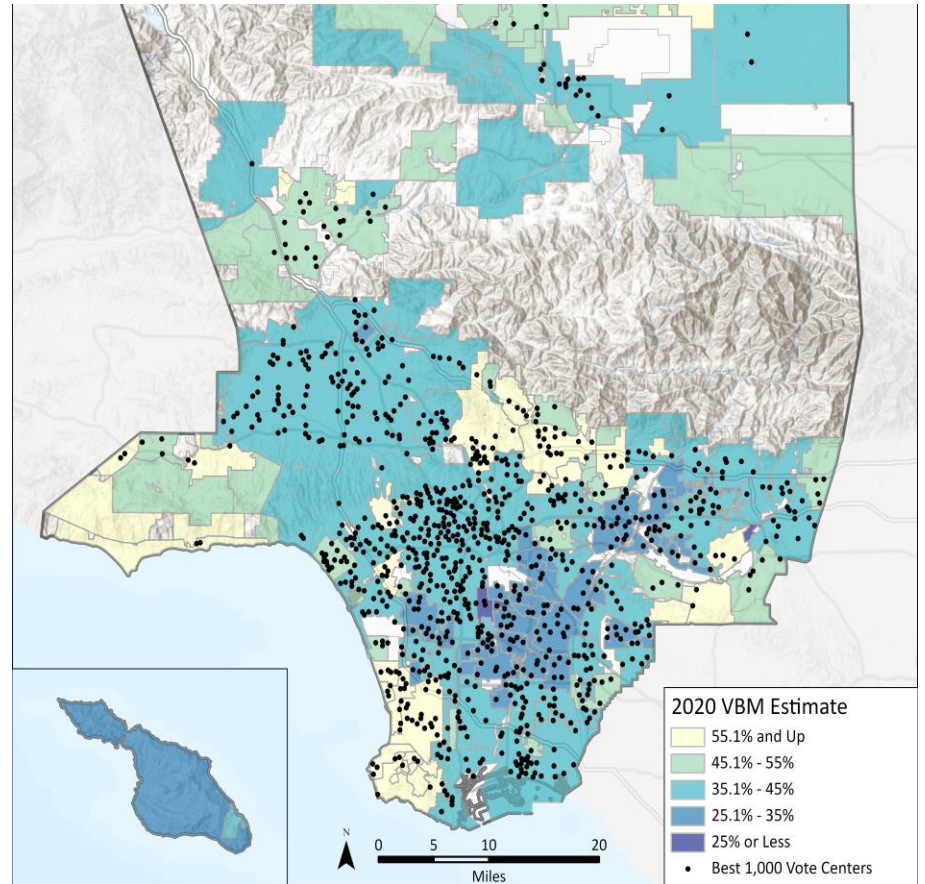



មណ្ឌលបោះឆ្នោតដែលផ្តល់អនុសាសន៍នៅជិតអ្នកបោះឆ្នោតដែលមានពិការភាព
 ក៏មណ្ឌលបោះឆ្នោតទ្វី ត្រូវបានរៀបចំឡើងដើម្បីឱ្យអ្នកបោះឆ្នោតទាំងអស់អាចប្រើបាន ដោយធានាថាមណ្ឌលបោះឆ្នោតដែលអាចប្រើបានតាមច្បាប់ ADA មានទីតាំងស្ថិតនៅជិតអ្នកបោះឆ្នោតដែលមានពិការភាព។ រូបភាព 28 បង្ហាញពីលក្ខណៈទូទៅនៃអ្នកបោះឆ្នោតដែលមានពិការភាពក្នុងខិត្តបណ្តុំជុំវិញនិមួយៗដែលទាក់ទងនឹងមណ្ឌលបោះឆ្នោតដែលផ្តល់អនុសាសន៍។ អ្នកបោះឆ្នោតដែលមានពិការភាពប្រមាណជា 78 ភាគរយមានទីតាំងស្ថិតនៅក្នុងចម្ងាយកន្លះម៉ាយពីមណ្ឌលបោះឆ្នោតដែលផ្តល់អនុសាសន៍។

Figure 28. មណ្ឌលបោះឆ្នោតដែលផ្តល់អនុសាសន៍នៅជិតអ្នកបោះឆ្នោតដែលមានពិការភាព

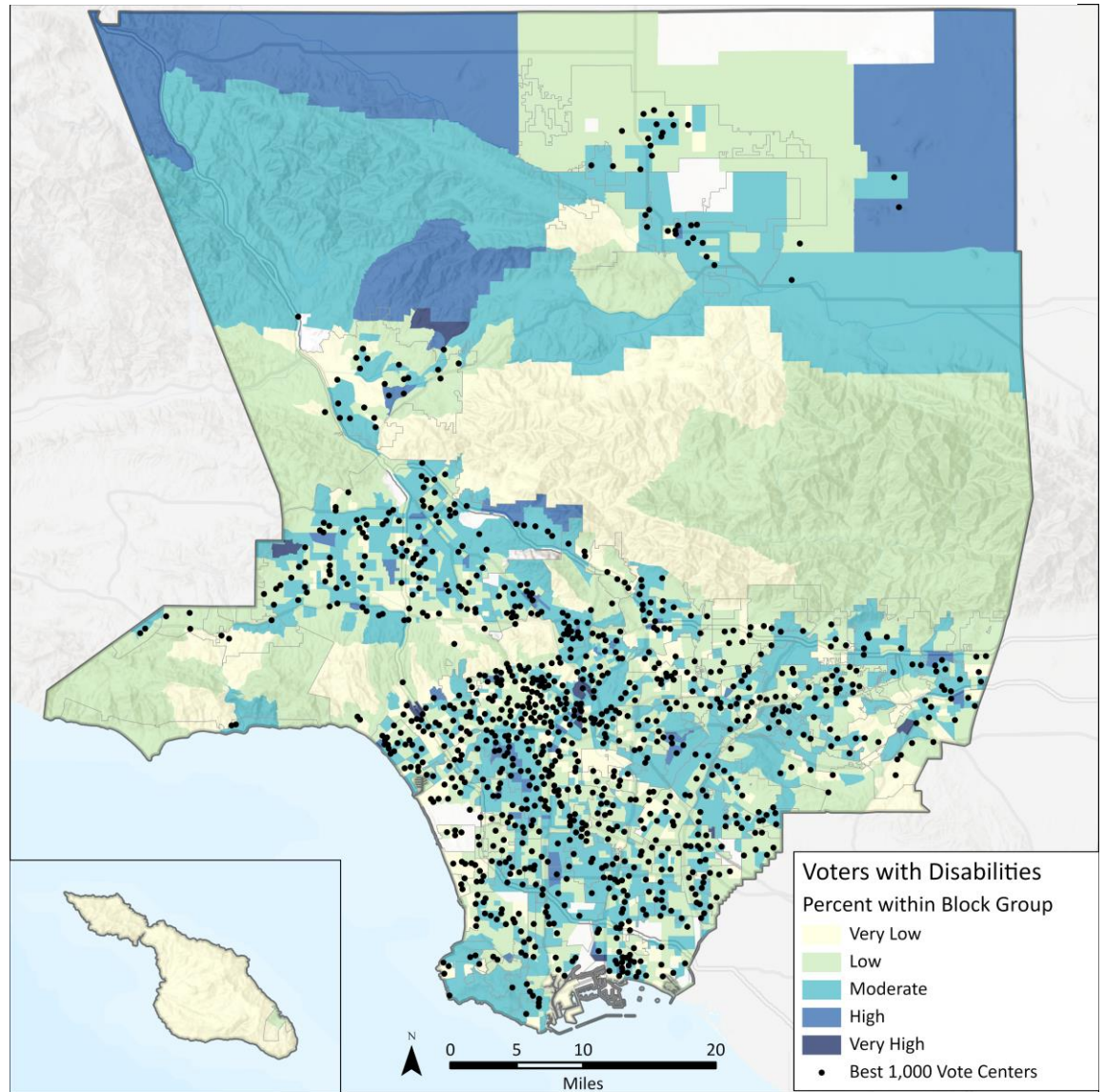

មណ្ឌលបោះឆ្នោតដែលផ្តល់អនុសាសន៍នៅទីកមធ្យោបាយធ្វើដំណើរសាធារណៈ

សហគមន៍ដែលមានប្រាក់ចំណូលទាប ជាញឹកញាប់តែងតែផ្អាកលើការប្រើប្រាស់ការធ្វើដំណើរឆ្លងកាត់ ហើយអ្នកបោះឆ្នោតដែលបង្ហាញឱ្យឃើញកំពុងបង្ហាញនូវចំណង់ចំណូលចិត្តចំពោះការប្រើប្រាស់ការធ្វើដំណើរឆ្លងកាត់តាមការជ្រើសរើសជាជាងតាមតម្រូវការ។ រូបភាព 29 បង្ហាញពីការប្រើប្រាស់ការធ្វើដំណើរឆ្លងកាត់ដែលចែកជាប្រភេទដូចខាងក្រោម៖

- គ្មាន - កន្លែងស្ថិតនៅចម្ងាយលើសពី 0.5 ម៉ាយ នៃចំណតធ្វើដំណើរឆ្លងកាត់ណាមួយទេ
- ទាប - កន្លែងស្ថិតនៅចម្ងាយ 0.5 ម៉ាយ នៃចំណតធ្វើដំណើរឆ្លងកាត់ដែលមានគុណភាពទាប
- ល្អ - កន្លែងស្ថិតនៅចម្ងាយ 0.5 ម៉ាយ នៃចំណតធ្វើដំណើរឆ្លងកាត់ដែលមានគុណភាពខ្ពស់
- មធ្យម - កន្លែងស្ថិតនៅចម្ងាយ 0.25 ម៉ាយ នៃចំណតធ្វើដំណើរឆ្លងកាត់ដែលមានគុណភាពទាប
- ល្អណាស់ - កន្លែងស្ថិតនៅចម្ងាយ 0.25 ម៉ាយ នៃចំណតធ្វើដំណើរឆ្លងកាត់ដែលមានគុណភាពខ្ពស់

និយមន័យអំពីចំណតធ្វើដំណើរឆ្លងកាត់ដែលមានគុណភាពខ្ពស់និងទាប ត្រូវបានកំណត់នៅក្នុងផ្នែក 2.2.2 ។ ដូចបានបង្ហាញក្នុងតារាង 17, មណ្ឌលបោះឆ្នោតដែលផ្តល់អនុសាសន៍មាន 48.2 ភាគរយ គឺស្ថិតនៅចម្ងាយមួយភាគបួនម៉ាយនៃចំណតធ្វើដំណើរឆ្លងកាត់ និងតិចជាង 2 ភាគរយ គឺស្ថិតនៅឆ្ងាយជាងមួយនៃចំណតធ្វើដំណើរឆ្លងកាត់។

Table 17 មណ្ឌលបោះឆ្នោតដែលផ្តល់អនុសាសន៍នៅទីកមធ្យោបាយធ្វើដំណើរសាធារណៈ

ភាគរយដែលមានចំណតធ្វើដំណើរឆ្លងកាត់	ភាគរយសរុបនៃមណ្ឌលបោះឆ្នោត
គ្មាន	1.7%
ខ្សោយ	7.9%
មធ្យម	42.2%
ល្អ	24.9%
ល្អណាស់	23.3%

Figure 29. មណ្ឌលបោះឆ្នោតដែលផ្តល់អនុសាសន៍នៅទីកមធ្យោបាយធ្វើដំណើរសាធារណៈ

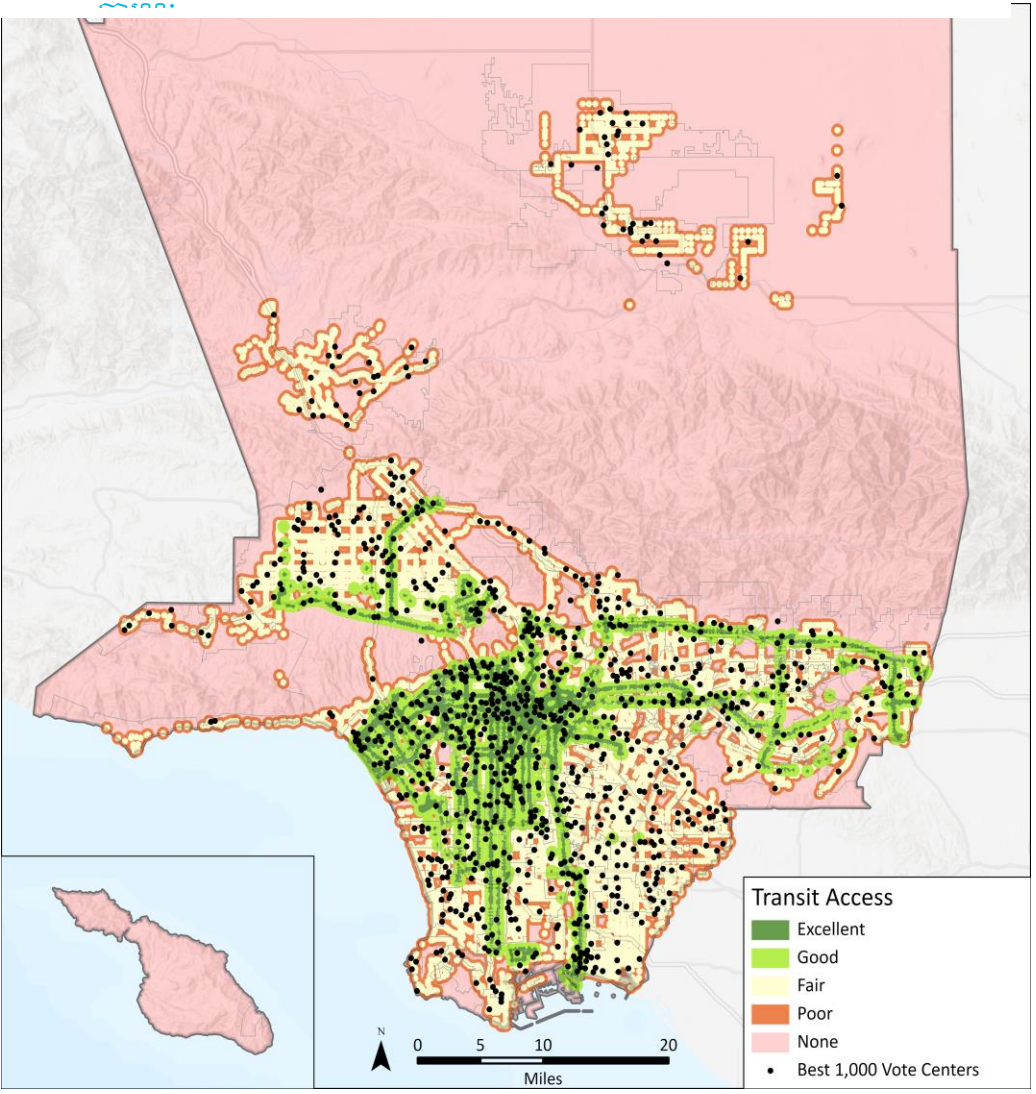



ការស្ទង់ប្រយោជន៍នៅទីក្រុងមណ្ឌលបោះឆ្នោតដែលផ្តល់អនុសាសន៍ មណ្ឌលបោះឆ្នោតដែលផ្តល់អនុសាសន៍ត្រូវបានជ្រើសរើសដោយការគិតពិចារណា យ៉ាងខ្លាំងអំពីរបៀបដែលអ្នកបោះឆ្នោតអាចប្រើបានយ៉ាងងាយស្រួល និង ប្រភេទឧបសគ្គផ្សេងៗដើម្បីចូលប្រើប្រាស់។ តាមរយៈការពិនិត្យចំនួនចរាចរណ៍ក្នុងមួយម៉ាយតាមដងផ្លូវក្នុងតំបន់វិភាគ មធ្យោបាយធ្វើដំណើរនីមួយៗ (TAZ) អ្នកស្រាវជ្រាវបានកំណត់ការស្ទង់ប្រយោជន៍ ដែលគួរឱ្យកត់សម្គាល់និងបានព្យាយាមចៀសវាងការកំណត់ទីតាំងមណ្ឌលបោះ ឆ្នោតដែលផ្តល់អនុសាសន៍នៅក្នុងតំបន់ដែលមានការកកស្ទះខ្លាំង។ ដោយសារ តែមានលក្ខណៈកណ្តាលស្វ័យប្រវត្តិ និងផ្លូវកកស្ទះយ៉ាងខ្លាំងនៃខោនធី Los Angeles County វាមិនអាចចៀសវាងតំបន់ដែលមានការកកស្ទះខ្លាំងទាំងនេះ បានគ្រប់ពេលវេលា នៅខណៈពេលកំពុងព្យាយាមកំណត់ទីតាំងនៅទីកន្លែង ដែលមានប្រជាជននិងមជ្ឈមណ្ឌលការងារដ៏ច្រើន។ ដូចបានបង្ហាញក្នុងតារាង 18, មណ្ឌលបោះឆ្នោតដែលផ្តល់អនុសាសន៍មានប្រហែល 40 ភាគរយ គឺស្ថិតនៅ ក្នុងតំបន់មានការស្ទង់ប្រយោជន៍ខ្លាំងនិងខ្លាំងណាស់ ហើយ 35.1 ភាគរយ គឺស្ថិត នៅក្នុងតំបន់មានការស្ទង់ប្រយោជន៍ទាបនិងទាបណាស់។

Table 18. ការស្ទង់ប្រយោជន៍នៅទីក្រុងមណ្ឌលបោះឆ្នោតដែលផ្តល់អនុសាសន៍

ចំនួនចរាចរណ៍ក្នុងមួយម៉ាយ តាមដងផ្លូវ	ភាគរយសរុបនៃ មណ្ឌលបោះឆ្នោត
Very Low (≤ 6,959)	23.3%
Low (≤ 8,934)	11.8%
Moderate (≤ 15,892)	25.9%
High (≤ 40,401)	33.6%
Very High (≤ 12,672)	5.3%

Figure 30. ការស្ទង់ប្រយោជន៍នៅទីក្រុងមណ្ឌលបោះឆ្នោតដែលផ្តល់អនុសាសន៍

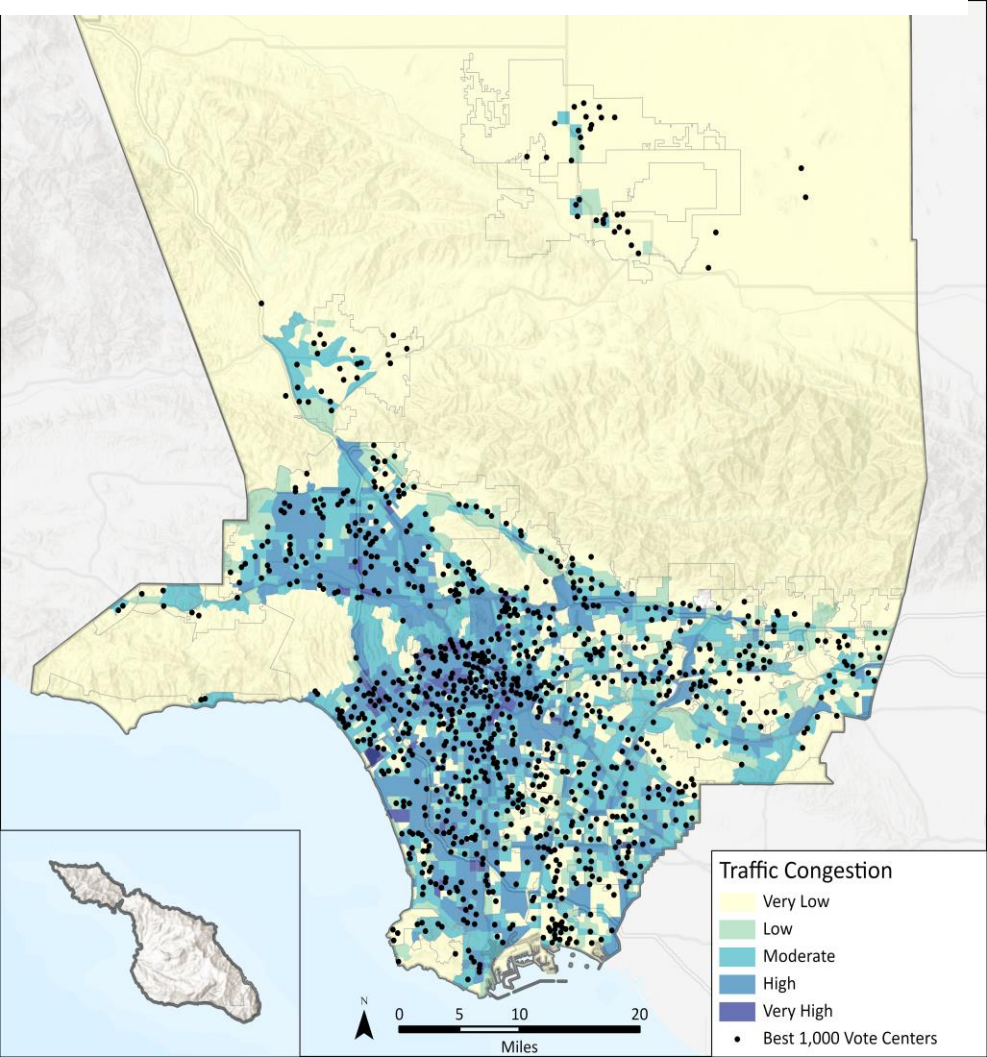

4.4 វិធានការជ្រើសរើសមណ្ឌលបោះឆ្នោតនាពេលអនាគត

ដោយសារកិច្ចការបោះឆ្នោតថ្មី ត្រូវបានអនុវត្តនៅទូទាំងរដ្ឋនោះ ការអនុវត្តល្អបំផុតនឹងត្រូវបានកំណត់ដើម្បីជួយដល់ខោនធីនានាធ្វើឱ្យប្រសើរឡើងនូវដំណើរការជ្រើសរើសនិងដំណើរការមណ្ឌលបោះឆ្នោតដែលអាចប្រើបាន និងមានប្រសិទ្ធភាព។ កម្មវិធី PlaceWorks បានផ្តល់ជូនអ្នកចុះឈ្មោះឬអ្នកកត់ត្រា/ស្មៀនខោនធី RR/CC នូវអនុសាសន៍សម្រាប់ដំណើរការនិងការថែរក្សានាពេលអនាគត។

ការផ្តល់អនុសាសន៍ទាំងនេះ ណែនាំអ្នកចុះឈ្មោះឬអ្នកកត់ត្រា/ស្មៀនខោនធី RR/CC តាមរយៈដំណើរការនៅពេលណា និងវិធីធ្វើបច្ចុប្បន្នភាពមូលដ្ឋានទិន្នន័យដែលត្រូវបានប្រើ ដើម្បីកំណត់ដង់ស៊ីតេប្រជាជន មជ្ឈមណ្ឌលការងារ លក្ខណៈសេដ្ឋកិច្ចសង្គម និងកត្តាផ្សេងៗទៀត ដែលបានប្រើដើម្បីកំណត់ភាពសមស្របនៃទីតាំងដែលមានសក្តានុពល។ កម្មវិធី PlaceWorks ក៏បានផ្តល់អនុសាសន៍ផងដែរ ដល់បុគ្គលិកចូលរួមរៀបចំបោះឆ្នោត ដើម្បីរាយការណ៍អំពីទីកន្លែងបន្ទាប់ពីការបោះឆ្នោត ដើម្បីបំពេញបន្ថែមនូវការវិភាគនៅទីកន្លែង ដែលធ្វើឡើងដោយអ្នកចុះឈ្មោះឬអ្នកកត់ត្រា/ស្មៀនខោនធី RR/CC ។