



LOS ANGELES काउंटी

# चुनाव प्रशासन योजना

2019



**DEAN C. LOGAN**

रजिस्ट्रार-रिकॉर्डर/काउंटी क्लर्क

विषय-सूची

परिचय .....	3
मतदाता का विकल्प अधिनियम .....	3
सभी लोगों के लिए मतदान समाधान.....	4
खंड 1 – मतदाता शिक्षा और पहुंच संबंधी योजना.....	6
1-A मीडिया पहुंच .....	7
1-B डाक द्वारा मतदान का विस्तार.....	12
1-C सामुदायिक संलग्नता.....	15
1-D वेबसाइट सूचना .....	44
1-E भाषा सहायता.....	44
1-F सुगमता संबंधी सहायता .....	47
1-G मीडिया और पहुंच संबंधी बजट .....	50
1-H अनुमानित लागत बचत.....	51
1-I सार्वजनिक सेवा घोषणाएँ .....	52
1-J प्रत्यक्ष संपर्क .....	52
खंड 2 – मतदान केन्द्र और डाक द्वारा मतदान ड्रॉप-ऑफ़ स्थान .....	53
2-A मतदान केन्द्र निर्धारण परियोजना .....	53
2-B मतदान केन्द्र.....	62
2-C डाक द्वारा मतदान ड्रॉप-ऑफ़ स्थान .....	65
खंड 3 – मतदान केन्द्र नक्शा, उपकरण और कर्मचारियों की तैनाती .....	66
3-A कर्मचारी संचालन-तंत्र और बहुभाषी सेवाएँ .....	66
3-B मतदान केन्द्र सहायता.....	67
3-C मतदान केन्द्र लेआउट .....	68
खंड 4 – सुरक्षा और आकस्मिकता योजना .....	69
4-A सुरक्षा विधियाँ और मानक.....	69
4-B मतदान केन्द्र सहायता.....	69
4-C साइबर सुरक्षा .....	70
4-D आकस्मिकता योजना.....	70
परिशिष्ट.....	71

## परिचय

Los Angeles काउंटी (काउंटी) 5.4 मिलियन से अधिक पंजीकृत मतदाताओं के साथ देश का सबसे अधिक आबादी वाला मतदान क्षेत्राधिकार है। 2009 से, काउंटी का रजिस्ट्रार-रिकॉर्डर/काउंटी क्लर्क (विभाग) अपनी सभी लोगों के लिए मतदान समाधान (Voting Solutions for All People - VSAP) पहल के माध्यम से मतदान के अनुभव को बेहतर बनाने के लिए काम कर रहा है। काउंटी के आकार, जटिलता और जनसांख्यिकी को देखते हुए, विभाग की शीर्ष प्राथमिकताओं में से उन प्रशासनिक बाधाओं और अवरोधों को दूर करना रही है, जिन्होंने मतदाताओं के लिए चुनावी प्रक्रिया में भाग लेना मुश्किल बना दिया है। VSAP यह सुनिश्चित करने का प्रयास करता है कि काउंटी के मतदाताओं के पास सुविधाजनक, सुलभ और सुरक्षित तरीके से मतदान के लिए विस्तारित विकल्प प्रदान करके भाग लेने के अधिक अवसर हों; जो कि पूरे राज्य में मतदान के विकल्पों के विस्तार के प्रयासों से पूरी तरह से जुड़ा हुआ है।

California में मतदान को व्यापक बनाने और आधुनिक बनाने के लिए, राज्य ने लोगों को मतदान का अनुभव करने के तरीके को फिर से परिभाषित करने के लिए अभूतपूर्व कदम उठाए हैं। California की विविध और भौगोलिक रूप से जटिल आबादी की ज़रूरतों को पूरा करने के लिए, राज्य ने एक और अधिक लचीले और आधुनिक अनुभव प्रदान करने की आवश्यकता को पहचाना जो मतदाताओं को अपने मतपत्रों को कैसे, कब और कहाँ डालें के लिए अधिक विकल्प प्रदान करता है। मंत्रिसभा बिल 450, California मतदाता का विकल्प अधिनियम (Voter Choice Act - VCA) इस परिवर्तन में सहायता प्रदान करने के लिए विकसित किया गया था। इस दस्तावेज़ में VSAP और VCA को लागू करने के लिए काउंटी के अभूतपूर्व दृष्टिकोण का वर्णन किया गया है, जो मतदाताओं को मार्च 2020 में राष्ट्रपति पद के प्राथमिक चुनाव से शुरू होने वाले मतपत्रों को डालने के अनुभव करने के तरीके में बहुत सुधार करेगा।

## मतदाता का विकल्प अधिनियम

VCA काउंटियों के लिए अधिक लचीलेपन और सुविधा प्रदान करके मतदाताओं को विस्तारित विकल्प प्रदान करने के लिए मूलभूत ढांचा प्रदान करता है। VCA मॉडल के प्रमुख तत्वों में निम्नलिखित शामिल हैं:

- लचीलेव्यक्तीगत वोटिंग विकल्प जो मतदाताओं को 11-दिन की अवधि में उनके निवास वाली काउंटी किसीमें भी मतदान केन्द्र पर अपने मतपत्रों को डालने की अनुमति देते हैं।
- सशर्त मतदाता पंजीकरण (CVR) सहित मतदाता केन्द्रों पर प्रदान की जाने वाली बढ़ाई गई मतदाता सेवाएं और सहायता
- डाक द्वारा मतदान (VBM), चुनाव दिवस से 29 दिन पहले उपलब्ध सुविधाजनक VBM ड्रॉप-ऑफ़ स्थानों सहित (अनुभाग 2-C देखें)।

VCA वोटिंग मॉडल के सफल निष्पादन के लिए काउंटियों को अपनाने की आवश्यकता है ताकि वे मतदान प्रौद्योगिकी, बजटीय क्षमता, मतदान स्थानों और सामुदायिक जुड़ाव सहित अपनी मौजूदा स्थितियों और प्रक्रियाओं की सावधानीपूर्वक जाँच कर सकें।

## सभी लोगों के लिए मतदान समाधान

काउंटी में VCA को लागू करने के लिए, विभाग ने अपनी मौजूदा परिवर्तनकारी VSAP पहल का विस्तार किया। इस प्रयास ने काउंटी के मतदाताओं को एक ऐसा नया मतदान अनुभव विकसित करने के केन्द्र में रखा जो सुविधाजनक, सुलभ और सुरक्षित हो।

VSAP पहल को शोधकर्ताओं, डिजाइनरों, प्रयोज्य और सुरक्षा विशेषज्ञों, प्रौद्योगिकी और शैक्षणिक नेताओं की एक विस्तृत सूची और सामुदायिक हितधारकों, समुदाय आधारित संगठनों (CBO), वकालत समूहों और जनता के सदस्यों सहित की एक विस्तृत सूची के द्वारा सलाह दी गई थी। सलाहकार समूहों, सर्वेक्षणों, फोकस समूहों, तकनीकी विश्लेषण और उपयोगकर्ता परीक्षण के संयोजन का उपयोग करते हुए, विभाग ने एक मिसाल कायम की जिससे राज्य और स्थानीय आवश्यकताओं को पूरा करने वाले एक ऐसे नए मतदान अनुभव को विकसित करने की जटिल प्रक्रिया का मार्ग प्रशस्त किया, जो मतदाताओं की ज़रूरतों को पूरा करता हो और राष्ट्रीय मतदान प्रणाली सुरक्षा मानकों से भी बेहतर हो। VSAP के प्रमुख घटकों में एक पुनः डिज़ाइन किया गया VBM मतपत्र, एक पूरी तरह से सुलभ और सुरक्षित मतपत्र अंकन उपकरण (BMD), एक इलेक्ट्रॉनिक मतदान पत्रिका सूची (ePollbook), एक इंटरएक्टिव नमूना मतपत्र (ISB), एक आधुनिकृत गणना प्रणाली (Tally), एक विस्तारित मतदान अवधि और मोबाइल मतदान कार्यक्रम सहित मतदान केंद्र सम्मिलित हैं।

## पुनः डिज़ाइन किया गया VBM मतपत्र

नया VBM बैलट नवंबर 2018 के आम चुनाव में काउंटी मतदाताओं के लिए पेश किया गया था। नए फुल-फ़ेस VBM बैलट में बड़े अक्षर आकार और स्पष्ट निर्देश दिए गए हैं, जिससे इसे पढ़ना, पूरा करना और वापस करना आसान हो जाता है। इसके अलावा, डाक प्रीपेड है, इसलिए अब कोई स्टैप संलग्न करने की आवश्यकता नहीं है। जो मतदाता अपने मतपत्र को व्यक्तिगत रूप से डालना पसंद करते हैं, वे पूरी काउंटी में किसी भी VBM ड्रॉप-ऑफ़ स्थान या मतदान केन्द्र पर ऐसा कर सकते हैं।

## मतपत्र अंकन उपकरण

BMD ने काउंटीके परम्परागत रूप से प्राप्त InkaVote सिस्टम को बदल दिया है। BMD से प्रत्येक मतदाता तेरह भाषाओं में श्रव्य और दृश्य सुलभता के साथ अपने अनुभव को अनुकूलित कर सकता है (अनुभाग 1-E देखें) और यह ऐसी सुगमता विशेषताएं प्रदान करता है जो विकलांग मतदाताओं को मतदान करने में समानता और स्वतंत्रता प्रदान करती हैं। लेखा परीक्षा और सुरक्षा के लिए, BMDs मानव-पठनीय पेपर मतपत्रों का उत्पादन करते हैं जो राष्ट्रीय मतदान प्रणाली सुरक्षा मानकों से भी बेहतर हैं।

## इलेक्ट्रॉनिक पोलबुक

ePollbook मुद्रित रोस्टर का स्थान ले लेती है जो पहले चेक-इन के लिए मतदान स्थानों पर था। ePollbook California राज्य के पात्र मतदाताओं के डेटाबेस से एक सुरक्षित निजी नेटवर्क के माध्यम से कनेक्ट है (अनुभाग 4-C देखें)। इससे मतदाता काउंटी में किसी भी मतदान केंद्र में चेक इन और मतदान कर पाते हैं। ePollbook को तुरंत अद्यतन किया जाता है और इसमें मतदान की सत्यनिष्ठा सुनिश्चित करते हुए यह इंगित किया जाएगा कि क्या किसी मतदाता ने पहले ही मतदान कर दिया है। इसके अतिरिक्त, ePollbook पात्र मतदाताओं को

किसी भी मतदान केंद्र में मतदान करने के लिए पंजीकरण कराने या अपना पंजीकरण अद्यतन करने में सहायता करती है।

### **इंटरएक्टिव नमूना मतदान**

इंटरएक्टिव नमूना मतदान ISB इन-पर्सन वोटिंग अनुभव को तेज़ करने का एक नया सुविधाजनक विकल्प है। ISB से मतदाता विभाग की वेबसाइट के माध्यम से सुलभ एक वेब-आधारित एप्लीकेशन के ज़रिए अपना नमूना मतपत्र डिजिटल रूप से चिह्नित कर सकता है (अनुभाग 1-F देखें)। चयनों को पूरा करने पर, एक त्वरित प्रतिक्रिया (QR) कोड उत्पन्न होता है जो एक पोल पास को उत्पन्न करता है जिसे मुद्रित किया जा सकता है या मोबाइल डिवाइस पर सहेजा जा सकता है जिसे बाद में किसी भी मतदान केन्द्र में ले जाया जा सकता है और BMD पर स्कैन किया जाता है जो इसके अंतर्निहित QR कोड रीडर का उपयोग करके किया जाता है। मतदाता के चयनों को BMD पर आयात किया जाएगा, जिससे मतदाता एक बार फिर से अपने चयनों की समीक्षा कर सकेगा और अपने मतपत्र डालने से पहले कोई और बदलाव कर सकेगा।

### **आधुनिक गणना प्रणाली**

गणना प्रणाली पेपर बैलेट स्कैनिंग और सारणीकरण के लिए एक ऐसा अभिनव समाधान है जो लाखों मतपत्रों को संसाधित करने के लिए काउंटी की आवश्यकता में सहायता प्रदान करने के लिए डिज़ाइन किया गया है। यह मतपत्रों की हाई-डेफ़िनिशन छवियों को कैप्चर करने के लिए उच्च गति वाले स्कैनर का उपयोग करता है और बड़ी मात्रा में डिजिटल छवियों को जल्दी और सटीक रूप से संसाधित करने के लिए एक मेसेज ब्रोकरींग आर्किटेक्चर है। पेपर बैलेट से डिजिटल इमेज से लेकर अंतिम कास्ट वोट रिकॉर्ड तक, Tally डेटा को कैप्चर करती है कि प्रत्येक बैलेट को कैसे पढ़ा और संसाधित किया जाता है, जिससे चुनाव परिणामों की निष्कपटता और सटीकता को सत्यापित करने के लिए व्यक्तिगत मतपत्रों की ट्रैकिंग और ऑडिटिंग का कार्य संभव हो पाता है।

### **मतदान केंद्र**

मतदान केंद्र पूरे देश में स्थित होंगे। उनमें यह सुनिश्चित करने के लिए व्यापक सर्वेक्षण और मूल्यांकन किए जाएंगे कि वे विकलांगता वाले अमेरिकियों के लिए अधिनियम (Americans with Disabilities Act - ADA) की सुगम्यता अपेक्षाओं और स्थल पर पार्किंग उपलब्धता, सार्वजनिक मार्ग तक सुविधाजनक पहुँच, और कार्य समय जैसे अन्य पात्रता मानदंडों को पूरा करते हैं (मानदंडों की पूरी सूची के लिए अनुभाग 2-A देखें)।

### **अस्थिर मतदान केन्द्र कार्यक्रम**

जनता के मतदान के अवसरों का और अधिक विस्तार करने के लिए विभाग एक नया मोबाइल मतदान केन्द्र प्रोग्राम (Mobile Vote Center Program - MVCP) भी लागू करेगा। MVCP ऐसे मौजूदा वोट केन्द्रों को पूरक होगा जो अत्यधिक भीड़भाड़ वाले हो सकते हैं और उन समुदायों को मतदान सेवाएं प्रदान कर सकता है जो भौगोलिक रूप से अलग-थलग हो सकते हैं या जिन्हें एक मानक मतदान केन्द्र द्वारा उचित रूप से सेवा नहीं दी जा सकती है। मतदान की अवधि के दौरान बड़ी हुई मतदान सेवाएँ प्रदान करने और मतदाता जागरूकता बढ़ाने के लिए मोबाइल वोटिंग इकाइयों को काउंटी भर में एक निर्धारित आधार पर तैनात किया जाएगा।

## खंड 1 – मतदाता शिक्षा और पहुंच संबंधी योजना

नए VSAP मतदान अनुभव पर Los Angeles काउंटी के मतदाताओं के बीच जागरूकता बढ़ाने के लिए, विभाग ने एक व्यापक, बहुभाषी विपणन और पहुंच अभियान चलाया है जिसमें प्रसारण टेलीविजन, रेडियो, वेबसाइट बैनर और डिजिटल एप्लिकेशन, सोशल मीडिया पोस्ट, डायरेक्ट मेलिंग, ईमेल नोटिफिकेशन्स, स्वचालित रोबोकॉल और पहुंच संलग्नताएं शामिल हैं। अभियान को कई चरणों में विभाजित किया गया है जो मतदान के लिए पंजीकरण करने के तरीके, VBM मतपत्र का अनुरोध करने के तरीके, विभाग से संपर्क करने के तरीके और VSAP और VCA के माध्यम से मतदान के अनुभव को कैसे बदलेगा, इस पर विशिष्ट संदेश देगा।

विभाग का विभिन्न मीडिया नेटवर्कों के साथ कार्यकारी संबंध है और यह काउंटी में वर्तमान और भविष्य के मतदाताओं के बीच संदेश फैलाने के लिए इन स्थापित संसाधनों का उपयोग करने का इरादा रखता है। विभाग अपने संबंधित प्लेटफॉर्मों पर महत्वपूर्ण चुनावी सूचना प्रदान करने के लिए टीवी, प्रिंट और डिजिटल मीडिया में स्थानीय समाचार नेटवर्क का भी लाभ उठाएगा।

इसके अतिरिक्त, विभाग CBOs, हाई स्कूलों, सामुदायिक कॉलेजों और विश्वविद्यालयों सहित लंबे समय तक स्थायी भागीदारों के साथ सहयोग करना जारी रखेगा। इन साझेदारियों के माध्यम से विभाग नए मतदान के अनुभव की जागरूकता के साथ-साथ नागरिक सहभागिता और मतदाता भागीदारी को बढ़ावा देगा। CBOs विभाग को उनके समुदायों में प्रभावी रूप से संपर्क करने के लिए आवश्यक मूल्यवान सहायता प्रदान करते हैं जैसे कि भाषा की आवश्यकता की जानकारी, वे स्थान जहाँ समुदाय इकट्ठा होता है, और ऐसे मुद्दे/चिंताएं जो व्यक्तिगत समुदायों को प्रभावित करती हैं। वे पूरी काउंटी में सार्वजनिक और निजी दोनों तरह की सुविधाओं तक पहुंच प्रदान करते हैं।

## 1-A मीडिया पहुंच

विभाग ने काउंटी के विविध समुदायों तक पहुँचने के लिए आवश्यक संचार माध्यमों का निर्धारण करने के लिए आंतरिक और बाहरी डेटा का उपयोग किया है। विभाग सभी आगामी चुनावों, मतदाता पंजीकरण और पेश की जाने वाली सेवाओं के बारे में महत्वपूर्ण जानकारी के साथ समाचार विज्ञप्ति भेजेगा। सभी समाचार विज्ञप्तियों में हमारी टोल-फ्री मतदाता सहायता हॉटलाइन और हमारी वेबसाइट की लिंक जैसी संपर्क जानकारी शामिल होगी।

### प्रसारण मीडिया

विभाग स्थानीय और क्षेत्रीय समाचार आउटलेट्स के साथ मिलकर लोगों का सामना करने वाले ऐसे साक्षात्कारों का समन्वय करेगा जो चुनावी सूचनाओं का प्रचार-प्रसार करेंगे और विभाग के आयोजनों को बढ़ावा देंगे। इसके अतिरिक्त, विभाग आगामी चुनाव और भाषा सेवाओं के बारे में जागरूकता बढ़ाने और निवासियों को शिक्षित करने के लिए सूचना प्रसारण क्षेत्रों को बनाने और चलाने के लिए बहुभाषी प्रसारण मीडिया भागीदारों के साथ काम करेगा। विभाग निम्नलिखित प्रमुख नेटवर्कों के साथ काम करेगा, लेकिन यह इन्हीं तक सीमित नहीं है:

- ABC
- CBS
- KTLA
- FOX
- NBC
- Telemundo (स्पैनिश-भाषा)
- Univision (स्पैनिश-भाषा)

## रेडियो

विभाग ऑन-एयर सार्वजनिक सेवा घोषणाओं और सूचनात्मक साक्षात्कारों का निर्माण करने के लिए बहु-भाषी आउटलेट्स सहित स्थानीय और क्षेत्रीय रेडियो स्टेशनों और नेटवर्कों के साथ काम करेगा। विभाग निम्नलिखित रेडियो नेटवर्कों के साथ काम करेगा, लेकिन यह इन्हीं तक सीमित नहीं है:

- iHeart Media
- POWER 106
- Entercom
- Entravision (स्पैनिश भाषी)
- Liberman Broadcasting (स्पैनिश भाषी)
- KNX
- KPCC
- NPR
- K-ABC
- KFI
- KJLH

## प्रिंट मीडिया

विभाग स्थानीय और क्षेत्रीय पत्रकारों और पत्रकारों के साथ विभागीय घटनाओं को बढ़ावा देने, साक्षात्कारों का समन्वय करने और चुनाव संबंधी जानकारी का प्रचार-प्रसार करने के लिए काम करेगा जो उनके संबंधित आउटलेट्स में प्रकाशित हो सकते हैं। विभाग निम्नलिखित प्रिंट मीडिया आउटलेट्स के साथ काम करेगा, लेकिन यह केवल इन्हीं तक सीमित नहीं है:

- Los Angeles Times
- LA Daily News
- Daily Breeze
- Pasadena Star News
- Long Beach Press-Telegram
- Whittier Daily News
- San Gabriel Valley Tribune
- LA Sentinel
- La Opinion (स्पैनिश-भाषा)
- World Journal (चीनी-भाषा)
- Korean Times (कोरियाई-भाषा)



### सोशल मीडिया

विभाग काउंटी निवासियों को संलग्न करने के लिए सोशल मीडिया प्लेटफार्मों का उपयोग करना जारी रखेगा। इसमें भुगतान किए गए ऐसे लक्षित विज्ञापन और ऑर्गेनिक पोस्ट्स शामिल होंगे जो पात्र निवासियों और पंजीकृत मतदाताओं को आगामी चुनाव में भाग लेने के लिए प्रोत्साहित करते हैं। सभी प्लेटफार्मों के लिए विभाग का हैंडल @lacountyrrcc है। विभाग निम्नलिखित सोशल मीडिया प्लेटफार्मों के साथ काम करेगा, लेकिन यह इन्हीं तक सीमित नहीं है:

- Facebook: [facebook.com/LACountyRRCC](https://www.facebook.com/LACountyRRCC)
- Instagram: @lacountyrrcc
- YouTube: lacountyrrcc
- Twitter: @LACountyRRCC

### **राइडशेयर/परिवहन कंपनियाँ**

मतदान केन्द्रों के लिए रियायती/मुफ्त परिवहन सेवाएँ प्रदान करने के इरादे से मतदाता पंजीकरण और सूचना को बढ़ावा देने के लिए विभाग Uber, Lyft, Metropolitan Transportation Authority (Metro), Los Angeles काउंटी के Department of Public Works और काउंटी भर में अन्य परिवहन संस्थाओं के साथ सहयोग करना जारी रखेगा।

### **फिल्म थिएटर**

विभाग सिनेमा विज्ञापन कंपनियों जैसे National CineMedia और Screen Vision Media के साथ पूरी काउंटी में फिल्म थिएटरों में विज्ञापन प्रदर्शित करने के लिए भागीदारी करेगा।

### **बिलबोर्ड/ट्रांज़िट**

आगामी चुनावों के बारे में निवासियों को सूचित करने के लिए विभाग बिलबोर्ड और ट्रांज़िट विज्ञापनों जैसे बस शेल्टर में और मॉल में विज्ञापनों को प्रदर्शित करने के लिए इनका उपयोग करेगा।

### **मोबाइल ऐप्लिकेशन**

मोबाइल स्ट्रीमिंग ऐप्लिकेशन, समाचार ऐप्लिकेशन और यहाँ तक कि मोबाइल उपकरणों पर गेमिंग ऐप्लिकेशन में दिए विज्ञापन हमारे संदेश के साथ हमें हमारी युवा पीढ़ी तक पहुँचने में मदद करेंगे। इनमें से कुछ में Pandora और अन्य लक्षित मोबाइल ऐप्लिकेशन शामिल हैं।

### **ईमेल मार्केटिंग**

पूरी काउंटी के विशिष्ट मतदाताओं को चुनाव संबंधी अपडेट, सूचनाप्रद सामग्री और वेबसाइट लिंक भेजने के लिए टारगेटिंग ईमेल मार्केटिंग अभियानों का भी उपयोग किया जाएगा।

### **समर्थन**

बड़े-बड़े फ़ॉलोइंग वाले इन्फ्लुएंसर हमारे संदेशों का समर्थन करने और काउंटी के नए मतदान अनुभव को बढ़ावा देने के लिए अपने प्लेटफ़ॉर्मों का उपयोग करेंगे। समर्थन करने वाले व्यक्तियों के प्रमुख कार्यों में ये शामिल हैं, लेकिन इन्हीं तक सीमित नहीं हैं:

- व्यक्तिगत और व्यावसायिक सोशल मीडिया प्लेटफ़ॉर्मों पर पोस्ट करना
- विज्ञापन और घोषणाओं का समर्थन करना
- वीडियो और शैक्षिक सामग्री बनाना
- पहुंच संबंधी आयोजनों में भाग लेना और बढ़ावा देना

### डायरेक्ट मेलिंग

विभाग VSAP और VCA पर मतदाताओं को सूचित करने और शिक्षित करने के लिए डायरेक्ट मेलिंग का उपयोग करेगा। इसके अतिरिक्त, विभिन्न लक्षित मेलिंग अभियान (जैसे क्रॉसओवर वोटिंग) बनाए जाएंगे और विशेष दर्शकों के लिए उनके अनुरूप बनाए जाएंगे।

### ब्रांडिंग

विभाग प्रशंसित ब्रांडिंग "सभी लोगों के लिए मतदान समाधान" ("Voting Solutions for All People") और VSAP संक्षिप्तक्षर का उपयोग करना जारी रखेगा। 2018 में VSAP लोगो को एक ट्रेडमार्क दिया गया था। लोगो को ट्रेडमार्क करने से विश्वास और ब्रांड की पहचान बढ़ती है क्योंकि हम VSAP मतदान अनुभव के लिए अपने पहुंच संबंधी प्रयासों की मार्केटिंग और विस्तार जारी रखते हैं।



### तिमाही VSAP सूचनापत्र/बोर्ड रिपोर्ट

विभाग ऐसे तिमाही VSAP सूचनापत्र और रिपोर्ट भेजना जारी रखेगा जो बाहरी और आंतरिक हितधारकों जैसे Los Angeles काउंटी बोर्ड ऑफ़ सुपरवाइज़र्स, काउंटी के 88 शहरों और भागीदारी करने वाले CBOs में वितरित किए जाते हैं। सूचनापत्र सभी प्रमुख VSAP संबंधी महत्वपूर्ण पड़ावों पर अपडेट प्रदान करता है। तिमाही VSAP सूचनापत्र ऑनलाइन यहाँ उपलब्ध है: <https://vsap.lavote.net/reports/>

### डाक द्वारा रिमोट एक्सेसिबल वोट

विभाग स्थानीय, क्षेत्रीय तथा राष्ट्रीय मीडिया आउटलेट्स को वितरण किए जाने के लिए समाचार प्रकाशन और सोशल मीडिया सामग्री प्रदान करके जनता को डाक द्वारा रिमोट एक्सेसिबल वोट (RAVBM) की उपलब्धता के बारे में सूचित करेगा। इसके अतिरिक्त, RAVBM की उपलब्धता एवं उपयोग की जानकारी सभी पंजीकृत मतदाताओं को नमूना मतपत्रों के डाक वितरण में प्रदान की जाएगी; सभी VBM मतदाताओं को डाक द्वारा भेजी जाने वाली डाक द्वारा मतदान (VBM) जानकारीपूर्ण लिफाफे में प्रदान की जाएगी; लक्षित ईमेल अभियान के ज़रिए प्रदान की जाएगी; और हमारी वेबसाइट lavote.net पर डाली जाएगी।

### 1-B डाक द्वारा मतदान का विस्तार

VCA के अनुपालन में, Los Angeles काउंटी भी VBM विकल्पों का प्रचार और विस्तार करेगी। निम्नलिखित मतदाता समूहों के लिए, विभाग प्रत्येक चुनाव से पहले सभी मतदाताओं को एक VBM मतपत्र भेजेगा:

- 500 से कम पंजीकृत मतदाताओं वाले निर्धारित क्षेत्रों में मतदाता
- एक ऐसे विधायी या कांग्रेसनल डिस्ट्रिक्ट में रहने वाले मतदाता जो आंशिक रूप से Los Angeles काउंटी के भीतर स्थित हैं और एक ऐसी सीमावर्ती काउंटी के भीतर भी स्थित है जो अपने सभी मतदाताओं को VCA के प्रावधानों के तहत VBM मतपत्र भेज रही है (देखें मैप A, B और C)
- जो मतदाता एक ऐसे क्षेत्र में रहते हैं, जो एक मतदान केन्द्र से 30 मिनट से अधिक के यात्रा-समय पर स्थित है या जिसमें हालिया राज्यव्यापी आम चुनाव में पिछला मतदान स्थल निकटतम मतदाता केन्द्र से 15 मील से अधिक दूर स्थित है

# LOS ANGELES काउंटी चुनाव प्रशासन योजना

## मैप A

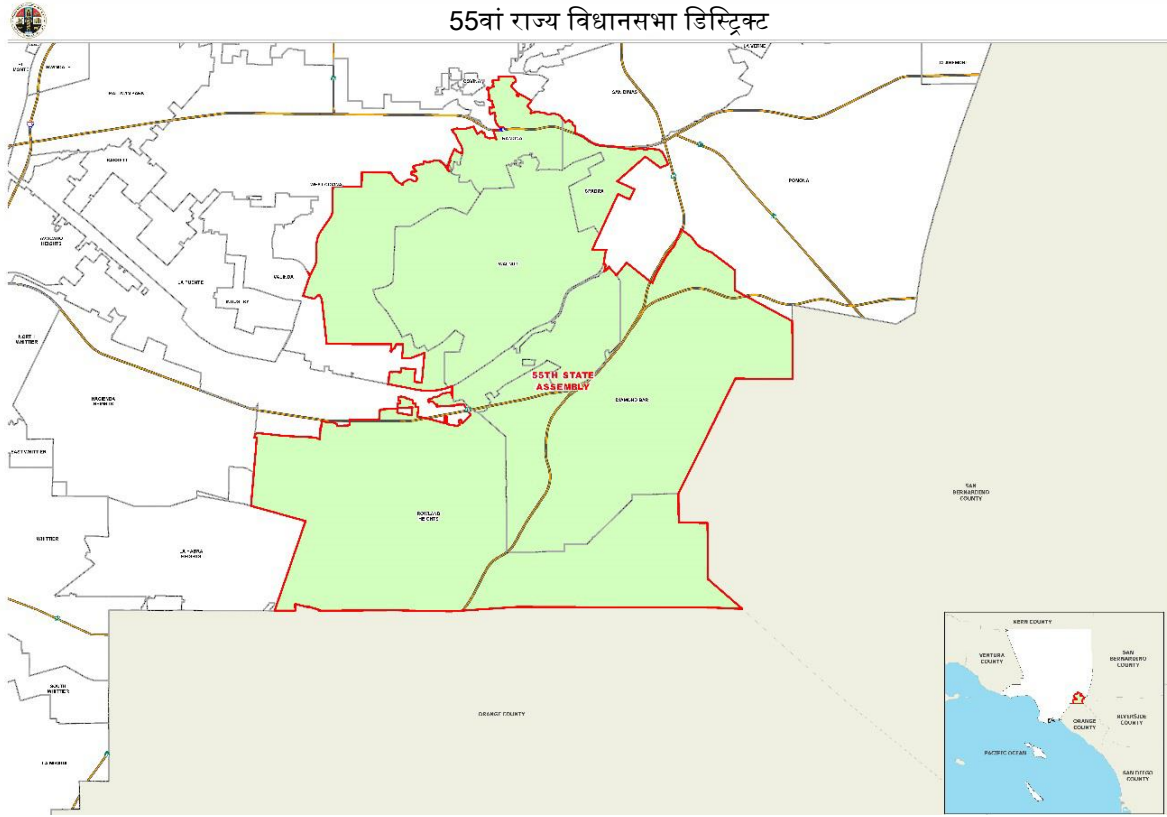

# LOS ANGELES काउंटी चुनाव प्रशासन योजना

## मैप B

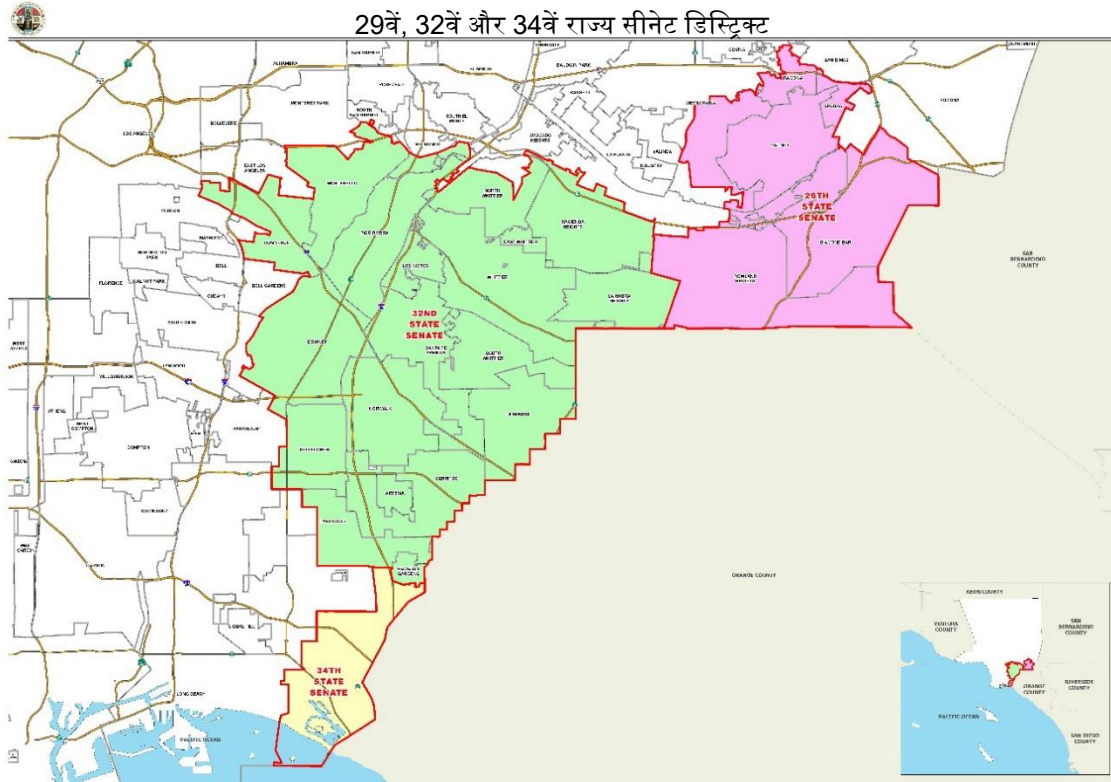

## मैप C

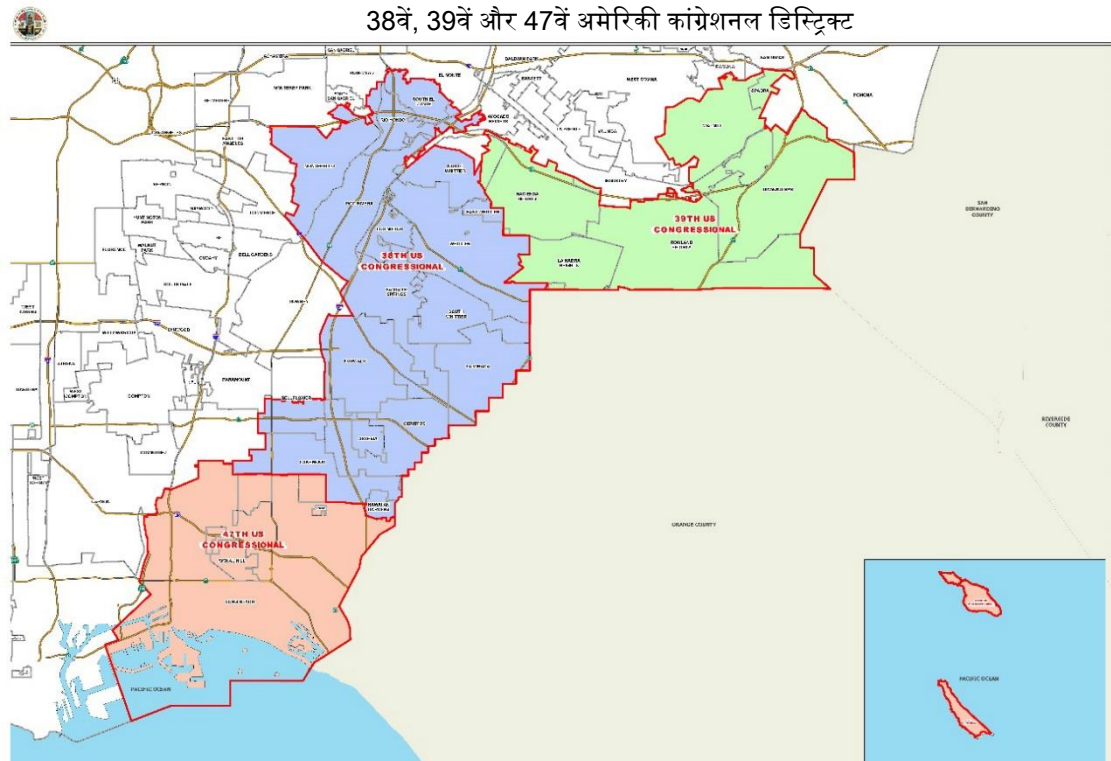

विभाग VBM को बढ़ावा देना जारी रखेगा और VBM पर शैक्षिक सामग्री प्रदान करेगा जैसे सूचनात्मक तथ्य पत्रक, अक्सर पूछे जाने वाले प्रश्न (FAQs), शैक्षिक वीडियो और प्रचारात्मक सोशल मीडिया पोस्ट जिन्हें सभी काउंटी मतदाताओं के साथ साझा और प्रसारित किया जा सकता है। विभाग VBM उपयोग को बढ़ावा देने, VBM मतपत्र का अनुरोध कैसे करें, VBM मतपत्र के उपयोग के बारे में निर्देशों, और VBM बैलट के स्टेटस की जाँच कैसे करें, समेत VBM विकल्पों के बारे में मतदाताओं को सूचित करने के उद्देश्यों के लिए मीडिया आउटलेट्स का उपयोग करेगा। इसके अतिरिक्त, सभी मतदाताओं के पास मतदाता पंजीकरण फ़ॉर्म को पूरा करने के लिए स्थायी VBM (PVBM) मतदाता के रूप में पंजीकरण कराने का विकल्प बना रहेगा।

### 1-C सामुदायिक संलग्नता

जनता तक प्रभावी रूप से पहुंचने और VSAP के बारे में जानकारी प्रदान करने के लिए, विभाग काउंटी, अन्य सरकारी एजेंसियों, शहर के क्लर्कों और CBOs के भीतर भागीदार एजेंसियों के साथ काम करना जारी रखेगा। विभाग ने VSAP और VCA पर समुदाय को और अधिक शिक्षित करने और सूचित करने के लिए कई सूचनात्मक फ़्लायर्स और पोस्टर बनाए (परिशिष्ट में संलग्न उदाहरण देखें)। विभाग प्रस्तुतियों, कर्मचारी इवेंट्स का आयोजन करेगा, प्रशिक्षण और सामग्री प्रदान करेगा, और यह सुनिश्चित करेगा कि जनता को एक सुसंगत संदेश प्रदान किया जा रहा है। इन संगठनों को प्रदान की जाने वाली सभी सामग्रियों को VSAP ब्रांड किया जाएगा, जिससे जनता को यह सुनिश्चित हो सके कि जानकारी प्रासंगिक और सटीक है।

### काउंटीव्यापी सहयोग/हितधारक

दर्शकों की एक विशाल, विविध संख्या तक पहुंचने और शिक्षित करने के लिए सार्वजनिक अधिकारियों (निर्वाचित और गैर-निर्वाचित), सरकारी एजेंसियों, काउंटी विभागों, शहरों, वाणिज्य मंडलों और अन्य सामुदायिक हितधारकों से सामूहिक भागीदारी की आवश्यकता होती है। ये इकाइयां VSAP और VCA के माध्यम से मतदान करने के अनुभव में आने वाले परिवर्तनों के बारे में शिक्षित करने और जागरूकता बढ़ाने के लिए साथ मिलकर काम करती हैं।

अन्य काउंटी विभागों के साथ सहयोग जनता तक पहुंचने और उसे शिक्षित करने के लिए विभाग की क्षमता का विस्तार करेगा। निम्नलिखित काउंटी इकाइयों ने पहले विभाग की सहायता की है और ये उन लोगों का एक नमूना हैं जो VSAP संदेश और ब्रांडिंग प्रयासों में सहायता करेंगे:

- आंकलनकर्ता
- समुद्र तट और बंदरगाह
- सुपरवाइज़रों का बोर्ड
- मुख्य कार्यकारी कार्यालय
- उपभोक्ता और व्यावसायिक मामले
- काउंटीव्यापी संचार
- पार्क और मनोरंजन
- सार्वजनिक पुस्तकालय
- सार्वजनिक सामाजिक सेवाएं

LOS ANGELES काउंटी चुनाव प्रशासन योजना

- लोक निर्माण कार्य
- कोषाध्यक्ष और टैक्स कलेक्टर
- कार्यबल विकास, वृद्धावस्था और सामुदायिक सेवाएं

**सामुदायिक कार्यक्रम**

CBO रिलेशनशिप्स और पेड मीडिया पार्टनरशिप्स के माध्यम से, काउंटी भर के कार्यक्रमों का आयोजन करने और उनका सह-प्रायोजन करने का अवसर नए वोटिंग मॉडल के बारे में लोगों के बड़े समूहों के साथ जुड़ने के लिए विभाग के लिए एक मूल्यवान अवसर उत्पन्न करेगा। विभाग के कई संगठनों और इवेंट कोऑर्डिनेटर्स के साथ कई दीर्घकालिक संबंध हैं, और वे कई सप्ताहांत टेबल्स का आयोजन करेंगे और जनता को चुनाव संबंधी सामग्री प्रदान करेंगे। तालिका 1 में उन चुनिंदा समारोहों को प्रदर्शित किया गया है जिनमें विभाग ने इस वर्ष भाग लिया है और जिनमें 2020 में भाग लेने की योजना है। इन कार्यक्रमों के अलावा, विभाग ने अनेक अन्य सामुदायिक कार्यक्रमों में भाग लिया है।

तालिका 1. प्रमुख सामुदायिक कार्यक्रम		
तिथि	कार्यक्रम	नगर
17 फरवरी 2019	Firecracker Festival	Los Angeles
17 मार्च 2019	La Feria De Salud	Los Angeles
31 मार्च 2019	Cherry Blossom Cultural Festival 2019	Monterey Park
07 अप्रैल 2019	Cambodia Town Culture Festival	Long Beach
13-14 अप्रैल 2019	Los Angeles Times Festival of Books	USC – Los Angeles
20 अप्रैल 2019	LA Zoo Spring Fling	Los Angeles
05 मई 2019	VegFest 2019	Encino
24-25 मई 2019	RuPaul's DragCon	Los Angeles
30 मई 2019	Equity Summit	Los Angeles
21-22 जून 2019	BET Experience	Los Angeles
25 जुलाई 2019	2019 Continuous Improvement Summit	Montebello
26 जुलाई 2019	2019 LA Veterans Resource Expo	Pomona
24 अगस्त 2019	I Heart Wilmington's Community Wellness Festival	Wilmington
29 अगस्त-22 सितम्बर 2019	LA County Fair	Pomona
08 सितंबर 2019	Festival De Jalisco	Lynwood
08 सितंबर 2019	Mexican Independence Parade	East Los Angeles
28-29 सितंबर 2019	VSAP Mock Election	पूरी काउंटी में विभिन्न स्थानों पर
19 अक्टूबर 2019	Taste of Soul	Crenshaw
03 नवम्बर 2019	Dia de Los Muertos	East Los Angeles



## VSAP प्रस्तुतियाँ

विभाग शहर की परिषदों, निर्वाचित अधिकारियों, सरकारी एजेंसियों, CBOs, राजनीतिक संगठनों और अन्य हितधारकों को अनेक इन-पर्सन VSAP प्रस्तुतियाँ प्रदान करना जारी रखे हुए है। प्रस्तुतियों के दायरे में निम्नलिखित शामिल हैं:

- VSAP और VCA की समीक्षा
- BMD और अन्य VSAP घटकों की व्याख्या
- मतदान केन्द्र चयन प्रक्रिया की समीक्षा
- पहुंच और साझेदारी के अन्य अवसर
- घर ले जा सकने योग्य सूचनात्मक सामग्री

आज तक, विभाग ने सरकारी एजेंसियों को 85 और CBO को 179 प्रस्तुतियाँ दी हैं। विभाग काउंटी निवासियों और अन्य महत्वपूर्ण हितधारकों के साथ सीधे संवाद करने के लिए VSAP प्रस्तुतियों का उपयोग करना जारी रखेगा।

## कृत्रिम चुनाव

विभाग ने 28-29 सितंबर 2019 को पूरी काउंटी में स्थित 50 वोट केन्द्रों पर एक कृत्रिम चुनाव की मेजबानी की। इस आयोजन का उद्देश्य सार्वजनिक जागरूकता बढ़ाना और VSAP के साथ परिचय को बढ़ाना था। यह एक मज़ेदार घटना थी, जो जनता के लिए खुली थी, और इसने उपस्थित व्यक्तियों को एक मतदान केन्द्र के साथ-साथ BMD के प्रायोगिक उपयोग के बारे में व्यावहारिक अनुभव प्रदान किया (प्रचार सामग्री परिशिष्ट में संलग्न है)। भाग लेने वाले सभी लोग एक कृत्रिम चुनाव मतदान कर सकते थे और पूर्ण VSAP अनुभव प्राप्त कर सकते थे। अधिक लोगों को आकर्षित कर लाने के लिए वहाँ सेलब्रिटी का आगमन, साइट पर स्थानीय रेडियो स्टेशन, तथा पुरस्कार और भोजन प्रदान करने की व्यवस्था थी। इस समारोह में 5,800 से अधिक लोगों ने भाग लिया और मतदान किया।

इस आयोजन का मीडिया कवरेज भी सकारात्मक था और विभाग ने 2020 तक काउंटी के पूर्ण रोल आउट से पहले स्केलेबिलिटी और प्रभावशीलता के लिए प्रक्रियाओं और प्रक्रियाओं का परीक्षण करने के लिए सामुदायिक इनपुट और अवसर का लाभ उठाया। इस इवेंट की पहुँच कृत्रिम चुनाव साइट्स पर आने वालों से कहीं अधिक आगे बढ़ी। सोशल मीडिया संपर्क महत्वपूर्ण थे और विभाग के पास सीधे ईमेल संपर्क, महत्वपूर्ण मीडिया संलग्नता और अन्य पहुँच प्रयासों के माध्यम से 1.5 मिलियन से अधिक मतदाताओं के साथ सीधे संपर्क था।

## प्रदर्शन केन्द्र

कृत्रिम चुनाव के बाद, विभाग VSAP के लिए अपनी सार्वजनिक संलग्नता और शिक्षा अभियान को जारी रखने के लिए अक्टूबर 2019 से जनवरी 2020 तक पूरी काउंटी में प्रदर्शन (डेमो) केन्द्रों की मेजबानी करेगा। डेमो केन्द्र जनता को यह अनुभव करने देंगे कि मतदान केन्द्र कैसा होगा और BMD और अन्य VSAP घटकों के साथ व्यावहारिक रूप से सीखने के अवसर प्रदान करेंगे। कम से कम दस प्रदर्शन केन्द्र पूरी काउंटी में कार्यनीतिक रूप से स्थापित किए जाएंगे जिनमें किसी भी निर्धारित समय पर पाँच में से प्रत्येक निरीक्षण ज़िले में स्थल होंगे (प्रदर्शन केन्द्रों के स्थानों के लिए, परिशिष्ट में संलग्न प्रदर्शन विज्ञापन देखें)।

## मतदान केन्द्र निर्धारण परियोजना

VSAP पहल के पूरकमतदाता अनुभव को बदलने के लिए विभाग द्वारा विशेष रूप से मतदान केन्द्रों के निर्धारण के आसपास मतदान केन्द्र निर्धारण परियोजना (Vote Center Placement Project - VCPP) का शुभारंभ किया गया था। बहुत हद तक, VCPP, विधायी मापदंडों का उपयोग करके VCA को लागू करने का काउंटी का प्रयास था, जिसमें व्यापक सामुदायिक भागीदारी के साथ संभावित वोट केन्द्रों का एक डेटाबेस बनाया गया था।

विभाग ने मतदान केन्द्र की पहचान करने के इस व्यापक प्रयास में PlaceWorks के साथ भागीदारी की, जिसमें एक भू-स्थानिक विश्लेषण, सुविधा-केन्द्र सूची, प्रारंभिक साइट आकलन और मजबूत समुदाय और हितधारक संलग्नता शामिल थे। लोगों की राय और भागीदारी सुनिश्चित करने के लिए, विभाग ने मूल समुदाय की बैठकों के दो दौर आयोजित किए (अतिरिक्त विवरण के लिए तालिका 2 और 3 देखें)। इसके अतिरिक्त, प्रक्रिया में उपयोग किए गए डेटा पर जानकारी प्रदान करने और संभावित मतदान केन्द्रों और VBM ड्रॉप-ऑफ़ स्थानों पर सुझाव और प्रतिक्रिया प्रस्तुत करने के लिए समुदाय के लिए एक सुविधाजनक तरीका प्रदान करने के लिए एक इंटरएक्टिव ऑनलाइन पोर्टल विकसित किया गया।

जमीनी स्तर की सामुदायिक बैठकों में विशेष रूप से विकलांग और अल्पसंख्यक भाषा समुदायों वाले व्यक्तियों के लिए आयोजित बैठकें शामिल थीं। ये बैठकें VCA, VSAP पहल और यह समझाने के लिए आयोजित की गई थीं कि नया मॉडल 11 दिन की अवधि में काउंटी के किसी भी मतदान केन्द्र में मतदान करने के लिए मतदाता के लचीलेपन को कैसे बढ़ाएगा।



5 दिसंबर 2018 को Long Beach, CA में SBCC Thrive LA द्वारा आयोजित पहला राउंड ग्रासरूट समुदाय की बैठक

सामुदायिक बैठकों के प्रत्येक दौर में बहुत विशिष्ट ध्यान केंद्रित किया गया था। पहले दौर में VCA और नए मतदान केन्द्र मॉडल की व्याख्या करने और मतदान केन्द्र के स्थानों पर सार्थक सार्वजनिक इनपुट मांगने पर ध्यान केंद्रित किया गया। इरादा उन सुविधा-केन्द्रों की पहचान करना था जो जनता के विचार में उनके समुदाय के भीतर और पूरी काउंटी में सबसे उपयुक्त स्थान थे। बैठकों के दूसरे दौर में यह सुनिश्चित करने पर ध्यान केंद्रित

किया गया कि प्रतिभागी नए VSAP अनुभव के साथ सभी बदलावों को समझें और साथ ही अनुशंसित मतदान केन्द्र सुविधा-केन्द्रों और VBM ड्रॉप-ऑफ़ स्थानों की सूची (बैठकों के पहले दौर के आधार पर) प्रदान करें। डेटा को साधारण चार्ट और मानचित्र का उपयोग करके उपस्थित लोगों के समक्ष दृश्य तरीके से प्रस्तुत किया गया। उपस्थित लोग एक बार फिर VCPP ऑनलाइन पोर्टल का उपयोग करके या टिप्पणी और सुझाव कार्ड के माध्यम से विभाग को प्रतिक्रिया प्रदान कर सके।



22 मई 2019 को La Verne में NALEO Education Fund, CA द्वारा आयोजित दूसरा राउंड ग्रासरूट समुदाय की बैठक

समुदाय के साथ अपने सहयोग को आगे बढ़ाने के लिए, विभाग ने सामुदायिक बैठकों को सुगम बनाने के लिए 30 CBOs के साथ भागीदारी की। इन संगठनों की समुदाय, समुदाय के नेतृत्वकर्ताओं और आयोजकों से संपर्कों के साथ-साथ स्थानीय सामुदायिक स्थितियों और चिंताओं में सांस्कृतिक अंतर्दृष्टि के साथ एक स्थापित उपस्थिति है। सभी समूहों ने VSAP और VCA सामग्री, साथ ही बैठकों के लिए विभिन्न पहुंच रणनीतियाँ तैयार करने के संबंध में प्रशिक्षण प्राप्त किया। इस साझेदारी को स्थानीय CBOs को सशक्त बनाने के लिए डिज़ाइन किया गया था ताकि वे मतदान मॉडल में सुधार और मतदाताओं के लिए उपलब्ध विविध नए विकल्पों के बारे में जागरूकता फैलाकर चर्चाओं का नेतृत्व कर सकें और काउंटी मतदाताओं को संलग्न कर सकें।

काउंटी भर में जमीनी स्तर की सामुदायिक बैठकों को बढ़ावा देने के लिए, विभाग ने बैठकों के प्रत्येक दौर पर ध्यान देने के लिए विशिष्ट पहुंच सामग्री तैयार की। इन पहुंच सामग्रियों, जिनका सभी सहायक भाषाओं में अनुवाद किया गया था, को विभिन्न बैठकों में उपस्थिति को बढ़ावा देने के लिए CBOs, काउंटी एजेंसियों, शहर के क्लर्कों और अन्य सरकारी एजेंसियों और सामुदायिक हितधारकों के साथ साझा किया गया था।

विभाग और CBOs ने बैठकों को बढ़ावा देने और प्रतिभागियों के एक जनसांख्यिकीय रूप से विविध निकाय को संलग्न करने के लिए लगन से काम किया। विभाग ने उपस्थिति बढ़ाने के लिए विभिन्न अन्य संचार माध्यमों का भी उपयोग किया। कुल मिलाकर, 1.5 मिलियन से अधिक लोगों से ईमेल के माध्यम से संपर्क किया गया; Facebook इवेंट विज्ञापनों के माध्यम से 108,639 लोगों तक पहुँचा गया और 348,950 इंप्रेसन बने; और

## LOS ANGELES काउंटी चुनाव प्रशासन योजना

Nextdoor (एक ऐसी एप्लीकेशन जो काउंटी के भीतर समुदायों को सीधे संदेश भेजती है) के माध्यम से 797,704 इंप्रेसन बनाए गए। 67 सामुदायिक बैठकों में 2,300 से अधिक उपस्थित लोगों ने भाग लिया और विभाग ने 2,000 संभावित मतदान केन्द्र स्थानों के डेटाबेस बनाने की अपनी प्रक्रिया को सूचित करने के लिए सामुदायिक बैठकों के दौरान प्राप्त सुझाव कार्ड का उपयोग किया।



3 मई 2019 को Long Beach, CA में Disabled Resource Paper द्वारा आयोजित दूसरा राउंड ग्रासरूट समुदाय की बैठक

पहला राउंड पहुंच फ्लायर का उदाहरण

**VOTING SOLUTIONS FOR ALL PEOPLE**

LOS ANGELES COUNTY'S NEW VOTER EXPERIENCE!  
SUGGEST VOTE CENTER LOCATIONS NEAR YOU!

**In 2020, where will you choose to vote?**

Where you shop? Where you play? Near work? Where you study? Near home?

**WHEN YOU WANT**  
Vote in person up to 11 days or drop off your ballot up to 29 days before Election Day.

**WHERE YOU WANT**  
LA County voters can vote at any of the conveniently located Vote Centers throughout the County.

**HOW YOU WANT**  
New accessible voting equipment at Vote Centers. Translated voting materials and assistance available in 13 languages.

**ATTEND A COMMUNITY MEETING!**  
Monday  
December 10, 2018  
5:00pm - 7:00pm  
South Baylo University  
2727 West 6th Street  
Los Angeles, CA 90057

**THIS MEETING WILL COVER:**  
LA Neighborhoods: Adams-Normandie, Angelino Heights, Chinatown, City Central, County Club Park, Downtown, East Hollywood, Echo Park, Elysian Park, Hancock Park, Harvard Heights, Historic Filipinotown, Hollywood, Hollywood Hills, Jefferson Park, Koreatown, Little Bangladesh, Little Tokyo, Los Feliz, Melrose, Pico-Union, Silverlake, Temple-Beaury, Thai Town, University Park, Victoria Park, Westlake, Wholesale District, Wilshire Center

**CAN'T ATTEND THIS MEETING?**  
Visit [VSAP.LAVOTE.net](http://VSAP.LAVOTE.net) for the full list of meetings.

Los Angeles County seeks to make these meetings accessible to those who wish to participate. Simultaneous interpretation will be provided in Korean. Language assistance will be available in Spanish.

If you need special assistance to participate in this meeting or an alternative format for the meeting materials, please contact Julia Kah at [jkeh@rrcc.lacounty.gov](mailto:jkeh@rrcc.lacounty.gov) at least 5 working days before the meeting.

For more information, visit [VSAP.LAVOTE.net](http://VSAP.LAVOTE.net)

**모든 사람들을 위한 투표 솔루션**

LOS ANGELES 카운티의 새로운 유권자 경험!  
가까운 투표 센터 위치를 제안하십시오!

**2020년에 어디에서 투표하실건가요?**

어디서 쇼핑하시나요? 어디서 놀실건가요? 직장과 가깝나요? 집과 가깝나요? 어디서 공부하시나요?

**당신이 원하는 때에**  
최대 투표일 11일 전부터 직접 투표 하시거나 29일 전부터 우편 투표를 제출할 수 있습니다.

**당신이 원하는 곳에서**  
LA 카운티 유권자는 카운티 전역의 편리한 투표 센터에서 투표 할 수 있습니다.

**당신이 원하는 방법으로**  
투표 센터에서 이용할 수 있는 새로운 투표 장비가 있습니다. 번역된 투표 자료 및 지원은 13개 언어로 제공됩니다.

**커뮤니티 회의에 참석하십시오!**  
월요일  
2018년 12월 10일  
오후 5:00 - 오후 7:00  
South Baylo University  
2727 West 6th Street  
Los Angeles, CA 90057

**이 회의는 다음을 다룹니다:**  
LA 인근: Adams-Normandie, Angelino Heights, Chinatown, City Central, County Club Park, Downtown, East Hollywood, Echo Park, Elysian Park, Hancock Park, Harvard Heights, Historic Filipinotown, Hollywood, Hollywood Hills, Jefferson Park, Koreatown, Little Bangladesh, Little Tokyo, Los Feliz, Melrose, Pico-Union, Silverlake, Temple-Beaury, Thai Town, University Park, Victoria Park, Westlake, Wholesale District, Wilshire Center

Los Angeles 카운티는 이러한 회의에 참여를 원하는 사람들이 이용가능 하도록 노력하고자 합니다. 동시 통역은 한국어로 제공됩니다. 스페인어로 언어 지원이 가능합니다. 이 회의에 참석하는데 특별한 도움이 필요하거나 회의 자료의 다른 형식이 필요한 경우 근무일 기준 회의 예정일보다 최소 5일전에 [jkeh@rrcc.lacounty.gov](mailto:jkeh@rrcc.lacounty.gov)로 Julia Keh에게 연락하십시오.

더 많은 정보를 원하시면 [VSAP.LAVOTE.net](http://VSAP.LAVOTE.net) 을 방문하십시오

पहला राउंड सोशल मीडिया पोस्ट का उदाहरण

**VSAP.LAVOTE.net**

LOS ANGELES COUNTY'S NEW VOTER EXPERIENCE!  
SUGGEST VOTE CENTER LOCATIONS NEAR YOU!

**In 2020, where will you choose to vote?**

Where you play? Near home? Where you study? Where you shop? Near work?

**ATTEND A COMMUNITY MEETING!**  
Wednesday  
January 9, 2019  
7:00pm - 9:00pm  
La Crescenta County Library  
2809 Foothill Boulevard  
La Crescenta, CA 91214

**CAN'T ATTEND THIS MEETING?**  
Visit [VSAP.LAVOTE.NET](http://VSAP.LAVOTE.NET) for additional meeting dates and locations across the County.

**VOTING SOLUTIONS FOR ALL PEOPLE**

**VSAP.LAVOTE.net**

LOS ANGELES 카운티의 새로운 유권자 경험!  
가까운 투표 센터 위치를 제안하십시오!

**2020 թ. ին, որ տեղից որտեղ կհասկանաք քվեարկություն կատարել**





Where you play? Near home? Where you study? Where you shop? Near work?

**ՀԱՄԱԿԵԹ ՀԱՄԱՅՆՔՆԵՐԻ ԺՈՂՈՎԱԾՆ**  
Օրընկալը  
9 Դեկտեմբերի 2019 թ.  
19:00 - 20:00  
La Crescenta County Library  
2809 Foothill Boulevard  
La Crescenta, CA 91214

Կարող եք մասնակցել այս ժողովին:  
Վերջնական ժողովի մասնակցության համար, անհրաժեշտ է հարկադրաբար հարկադրաբար [VSAP.LAVOTE.NET](http://VSAP.LAVOTE.NET)

**ԶԿԵԱՐԿՄԱՆ ԼՈՒԾՈՒՄՆԵՐ ԲՈՂՈՒԻ ՀԱՄԱՐ**

दूसरा राउंड पहुंच फ्लायर का उदाहरण

<p> <b>VOTING SOLUTIONS FOR ALL PEOPLE</b> </p> <p>LEARN ABOUT LA COUNTY'S VOTE CENTERS AND THE NEW VOTING EXPERIENCE!</p>	<p> <b>SOLUCIONES DE VOTACIÓN PARA TODA LA GENTE</b> </p> <p>¡APRENDA SOBRE LOS CENTROS DE VOTACIÓN DEL CONDADO DE LOS ANGELES Y LA NUEVA EXPERIENCIA DE VOTACIÓN!</p>
<p><b>ATTEND A COMMUNITY MEETING!</b></p> <p><b>Friday, June 7, 2019</b>  <b>6:00pm - 8:00pm</b>  <b>Chimbole Cultural Center</b>          Manzanita Ballroom          38350 Sierra Highway          Palmdale, CA 93550</p> <p><b>FOCUS AREAS:</b>          Cities: Lancaster, Palmdale          Unincorporated LA County:          Acton, Agua Dulce, Anaverde,          Bouquet Canyon, Del Sur, Desert          View Highlands, Elizabeth Lake,          Leona Valley, North Lancaster,          Palmdale, Quartz Hill, White Fence          Farms</p> <p>Can't attend this meeting?          Visit <a href="http://VSAP.lavote.net">VSAP.lavote.net</a> for a full meeting schedule.</p>	<p><b>¡ASISTA A UNA JUNTA COMUNITARIA!</b></p> <p><b>Viernes, 7 de junio de 2019</b>  <b>6:00pm - 8:00pm</b>  <b>Chimbole Cultural Center</b>          Manzanita Ballroom          38350 Sierra Highway          Palmdale, CA 93550</p> <p><b>ÁREAS DE ENFOQUE:</b>          Ciudades: Lancaster, Palmdale          Áreas no incorporadas del          condado: Acton, Agua Dulce,          Anaverde, Bouquet Canyon,          Del Sur, Desert View Highlands,          Elizabeth Lake, Leona Valley,          North Lancaster, Palmdale,          Quartz Hill, White Fence Farms</p> <p>¿No puede asistir a esta junta?          Visite <a href="http://VSAP.lavote.net">VSAP.lavote.net</a> para una agenda completa de juntas.</p>
<p><b>HOW WILL VOTING CHANGE IN 2020?</b></p> <div style="display: flex; justify-content: space-around;"> <div data-bbox="293 747 407 867">  </div> <div data-bbox="578 747 691 867">  </div> </div> <div style="display: flex; justify-content: space-around;"> <div data-bbox="228 877 472 961"> <p><b>INNOVATIVE TECHNOLOGY</b>              New accessible voting equipment designed by LA County voters to meet all of their needs.</p> </div> <div data-bbox="505 877 764 961"> <p><b>CONVENIENT VOTE CENTERS</b>              LA County voters can vote at any vote center throughout the County over an 11-day voting period.</p> </div> </div> <p>Los Angeles County seeks to make these meetings accessible to those who wish to participate.          Simultaneous translation will be provided in Spanish.          If you need special assistance to participate in this meeting or an alternative format for the meeting materials, please contact Julia Keh at <a href="mailto:jkeh@rrcc.lacounty.gov">jkeh@rrcc.lacounty.gov</a> at least 5 working days before the meeting.</p> <p>For more information, visit <a href="http://VSAP.lavote.net">VSAP.lavote.net</a></p>	<p><b>¿CÓMO CAMBIARÁ LA VOTACIÓN EN 2020?</b></p> <div style="display: flex; justify-content: space-around;"> <div data-bbox="902 747 1016 867">  </div> <div data-bbox="1195 747 1308 867">  </div> </div> <div style="display: flex; justify-content: space-around;"> <div data-bbox="829 877 1073 961"> <p><b>TECNOLOGÍA INNOVADORA</b>              Nuevo equipo de votación accesible diseñado por los electores del Condado de Los Angeles para satisfacer todas sus necesidades.</p> </div> <div data-bbox="1105 877 1365 961"> <p><b>CENTROS DE VOTACIÓN CONVENIENTES</b>              Los electores del Condado de Los Angeles pueden votar en cualquier centro de votación en todo el Condado durante un período de votación de 11 días.</p> </div> </div> <p>El Condado de Los Angeles procura hacer estas juntas accesibles a todos aquellos que deseen participar.          Se proporcionará interpretación simultánea en español.          Si usted necesita asistencia especial para participar en esta junta o un formato alternativo para los materiales de la junta, comuníquese con Julia Keh en <a href="mailto:jkeh@rrcc.lacounty.gov">jkeh@rrcc.lacounty.gov</a> al menos 5 días antes de la junta.</p> <p>Para más información, visite <a href="http://VSAP.lavote.net">VSAP.lavote.net</a></p>

LOS ANGELES काउंटी चुनाव प्रशासन योजना

तालिका 2: Los Angeles काउंटी रजिस्ट्रार- रिकॉर्डर/काउंटी क्लर्क मतदान केन्द्र निर्धारण परियोजना (VCP) ज़मीनी स्तर पर सामुदायिक बैठकों का पहला दौर				
बैठक तारीख एवं समय	बैठक का स्थान	साथ-साथ व्याख्या और/या भाषा सहायता	अग्रणी संगठन	ध्यान दिए जाने वाला क्षेत्र
शुक्रवार, 16 नवम्बर 2018 शाम 6:30 बजे - रात 8:30 बजे	Salvation Army 736 East Compton Blvd Compton, CA 90221	स्पैनिश	SBCC Thrive LA	<b>नगर:</b> Carson, Compton, Gardena, Long Beach, Paramount <b>अनिगमित LA काउंटी:</b> Athens Village, East Gardena, East Rancho Dominguez, Rancho Dominguez, Rosewood, West Carson, West Rancho Dominguez, Willowbrook <b>LA पड़ोस:</b> Century Palms, Cove, Harbor Gateway
शनिवार, 17 नवम्बर 2018 दोपहर 2:30 बजे - दोपहर 4:30 बजे	Petit Park Granada Hills मनोरंजन केन्द्र 16730 Chatsworth Street Granada Hills, CA 91344	लागू नहीं	California Common Cause/Empower LA	<b>नगर:</b> Santa Clarita <b>अनिगमित LA काउंटी:</b> Oat Mountain, Stevenson Ranch, Twin Lakes <b>LA पड़ोस:</b> Chatsworth, Granada Hills, North Hills, Northridge, Porter Ranch
बुधवार, 28 नवम्बर 2018 शाम 6:00 बजे - रात 8:00 बजे	Pacoima City Hall मीडिया कक्ष 13520 Van Nuys Blvd Pacoima, CA 91331	स्पैनिश	Pacoima Beautiful	<b>नगर:</b> San Fernando <b>अनिगमित LA काउंटी:</b> Kagel, Lopez Canyons <b>LA पड़ोस:</b> Arleta, Granada Hills, Lake View Terrace, Mission Hills, North Hills, Pacoima, Panorama City, Sun Valley, Sylmar
वीरवार, 29 नवम्बर 2018 शाम 6:00 बजे - रात 8:00 बजे	Mt. San Antonio कॉलेज Feddersen Recital Hall 1100 North Grand Ave Walnut, CA 91789	स्पैनिश	Center for Asian Americans United for Self Empowerment (CAUSE)	<b>नगर:</b> Azusa, Covina, City of Industry, Diamond Bar, Glendora, La Puente San Dimas, Walnut, West Covina, <b>अनिगमित LA काउंटी:</b> Avocado Heights, Azusa, Charter Oak, Hacienda Heights, North Whittier, Rowland Heights, San Jose Hills, Valinda, Walnut, West Puente Valley <b>LA पड़ोस:</b> Highland Park

LOS ANGELES काउंटी चुनाव प्रशासन योजना

तालिका 2: Los Angeles काउंटी रजिस्ट्रार- रिकॉर्डर/काउंटी क्लर्क मतदान केन्द्र निर्धारण परियोजना (VCPD)				
ज़मीनी स्तर पर सामुदायिक बैठकों का पहला दौर				
बैठक तारीख एवं समय	बैठक का स्थान	साथ-साथ व्याख्या और/या भाषा सहायता	अग्रणी संगठन	ध्यान दिए जाने वाला क्षेत्र
बीरवार, 29 नवम्बर 2018 शाम 6:00 बजे - रात 8:00 बजे	Los Angeles अग्निशमन केन्द्र 7063 Laurel Canyon North Hollywood, CA 91605	स्पैनिश	California Common Cause/Empower LA	नगर: Burbank अनिगमित LA काउंटी: Universal City LA पड़ोस: Hollywood Hills, North Hollywood, Shadow Hills, Sherman Oaks, Studio City, Sun Valley, Toluca Lake, Toluca Terrance, Toluca Woods, Valley Village
शनिवार, 1 दिसम्बर 2018 सुबह 10:00 बजे - दोपहर 12:00 बजे	Westwood Recreation Center 1350 South Sepulveda Blvd Los Angeles, CA 90025	लागू नहीं	California Common Cause/Empower LA	नगर: Malibu, Santa Monica अनिगमित LA काउंटी: Santa Monica Mountains, West Los Angeles LA पड़ोस: Bel Air, Beverly Crest, Brentwood, Century City, Mandeville Canyon, Mar Vista, Pacific Palisades, Palisades Highlands, Palms, Rancho Park, Venice
सोमवार, 3 दिसम्बर 2018 शाम 6:00 बजे - रात 8:00 बजे	Sherman Oaks East Valley प्रौढ़ केन्द्र बिल्डिंग A 5056 Van Nuys Blvd Sherman Oaks, CA 91403	स्पैनिश	California Common Cause	LA पड़ोस: Arleta, Encino, Lake Balboa, North Hills, North Hollywood, Panorama City, Sherman Oaks, Sun Valley, Valley Glen, Van Nuys
मंगलवार, 4 दिसम्बर 2018 शाम 6:00 बजे - रात 8:00 बजे	Albert O. Little सामुदायिक केन्द्र 18750 Clarkdale Ave Artesia, CA 90701	स्पैनिश हिंदी	Center for Asian Americans United for Self Empowerment (CAUSE)	नगर: Bellflower, Cerritos, Downey, Hawaiian Gardens, Lakewood, Long Beach, Norwalk, Paramount अनिगमित LA काउंटी: Cerritos, Long Beach, Lakewood
बुधवार, 5 दिसम्बर 2018 दोपहर 4:00 बजे - शाम 6:00 बजे	Long Beach पॉलीटेक्निक हाई स्कूल 1600 Atlantic Ave Long Beach, CA 90813	खमेर स्पैनिश	SBCC, Thrive LA	नगर: Lakewood, Long Beach, Signal Hill LA पड़ोस: Wilmington



LOS ANGELES काउंटी चुनाव प्रशासन योजना

तालिका 2: Los Angeles काउंटी रजिस्ट्रार- रिकॉर्डर/काउंटी क्लर्क मतदान केन्द्र निर्धारण परियोजना (VCP) ज़मीनी स्तर पर सामुदायिक बैठकों का पहला दौर				
बैठक तारीख एवं समय	बैठक का स्थान	साथ-साथ व्याख्या और/या भाषा सहायता	अग्रणी संगठन	ध्यान दिए जाने वाला क्षेत्र
बीरवार, 6 दिसम्बर 2018 शाम 6:00 बजे - रात 8:00 बजे	Redondo Beach सार्वजनिक पुस्तकालय 303 North Pacific Coast Highway Redondo Beach, CA 90277	स्पैनिश जापानी	California Common Cause	<b>नगर:</b> El Segundo, Gardena, Hawthorne, Hermosa Beach, Inglewood, Lawndale, Manhattan Beach, Palos Verdes Estates, Redondo Beach, Torrance <b>अनिगमित LA काउंटी:</b> Del Aire, El Camino Village, Harbor Gateway, Lennox, Hawthorne, Wiseburn <b>LA पड़ोस:</b> Harbor Gateway
शनिवार, 8 दिसम्बर 2018 सुबह 10:00 बजे - दोपहर 12:00 बजे	Weingarten East Los Angeles YMCA 2900 Whittier Blvd Los Angeles, CA 90023	स्पैनिश	NALEO Educational Fund	<b>नगर:</b> Alhambra, Commerce, Monterey Park, South Pasadena <b>अनिगमित LA काउंटी:</b> City Terrace, East Los Angeles <b>LA पड़ोस:</b> Boyle Heights, El Sereno, Highland Park, Lincoln Heights, Mt. Washington, Wholesale District, University Hills
सोमवार, 10 दिसम्बर 2018 शाम 5:00 बजे - शाम 7:00 बजे	South Baylo यूनीवर्सिटी 2727 West 6th St Los Angeles, CA 90057	कोरियाई स्पैनिश	Korean American Coalition <i>*अध्ययन क्षेत्र 4 में अतिरिक्त बैठक</i>	<b>LA पड़ोस:</b> Adams-Normandie, Angelino Heights, Chinatown, City Central, County Club Park, Downtown, East Hollywood, Echo Park, Elysian Park, Hancock Park, Harvard Heights, Historic Filipinotown, Hollywood, Hollywood Hills, Jefferson Park, Koreatown, Little Bangladesh, Little Tokyo, Los Feliz, Melrose, Pico-Union, Silverlake, Temple-Beaudry, Thai Town, University Park, Victoria Park, Westlake, Wilshire Center

LOS ANGELES काउंटी चुनाव प्रशासन योजना

तालिका 2: Los Angeles काउंटी रजिस्ट्रार- रिकॉर्डर/काउंटी क्लर्क मतदान केन्द्र निर्धारण परियोजना (VCP) ज़मीनी स्तर पर सामुदायिक बैठकों का पहला दौर				
बैठक तारीख एवं समय	बैठक का स्थान	साथ-साथ व्याख्या और/या भाषा सहायता	अग्रणी संगठन	ध्यान दिए जाने वाला क्षेत्र
मंगलवार, 11 दिसम्बर 2018 शाम 6:00 बजे - रात 8:00 बजे	Inglewood City Hall सामुदायिक कक्ष A 1 West Manchester Blvd Inglewood, CA 90302	स्पैनिश	California Common Cause	<b>नगर:</b> Culver City, El Segundo, Hawthorne, Inglewood <b>अनिगमित LA काउंटी:</b> Ladera Heights, Lennox, Marina del Rey <b>LA पड़ोस:</b> Baldwin Hills, Del Rey, Hyde Park, Marina Peninsula, Palms, Playa Del Rey, Playa Vista, Venice, View Heights, Westchester, Windsor Hills
बुधवार, 12 दिसम्बर 2018 शाम 5:30 बजे - शाम 7:30 बजे	University Center of Lancaster 45356 Division St Lancaster, CA 93535	लागू नहीं	Coalition for Humane Immigrant Rights of Los Angeles (CHIRLA)	<b>नगर:</b> Lancaster, Palmdale <b>अनिगमित LA काउंटी:</b> Acton, Agua Dulce, Anaverde, Bouquet Canyon, Del Sur, Desert View Highlands, Elizabeth Lake, Leona Valley, North Lancaster, Palmdale, Quartz Hill, White Fence Farms
बिस्वा, 13 दिसम्बर 2018 शाम 7:00 बजे - रात 9:00 बजे	H&H Jivalagian Youth Center 2242 East Foothill Blvd Pasadena, CA 91107	आर्मेनियन	Armenian National Committee of America, Pasadena Chapter <i>*अध्ययन क्षेत्र 8 में अतिरिक्त बैठक</i>	<b>नगर:</b> Alhambra, Arcadia, Pasadena, San Gabriel, San Marino, South Pasadena, Sierra Madre, Temple City <b>अनिगमित LA काउंटी:</b> Altadena, Angeles National Forest, Northeast San Gabriel, San Pascual <b>LA पड़ोस:</b> Highland Park
शुक्रवार, 14 दिसम्बर 2018 शाम 6:00 बजे - रात 8:00 बजे	Glendale Youth Center 211 West Chestnut St Glendale, CA 91204	स्पैनिश आर्मेनियन	Armenian National Committee of America, पश्चिमी क्षेत्र शाखा	<b>नगर:</b> Glendale, La Cañada Flintridge, <b>LA पड़ोस:</b> Atwater Village, Eagle Rock, Echo Park, Elysian Park, Elysian Valley, Glassell Park, Highland Park, Los Feliz, Mt. Washington, Silverlake

LOS ANGELES काउंटी चुनाव प्रशासन योजना

तालिका 2: Los Angeles काउंटी रजिस्ट्रार- रिकॉर्डर/काउंटी क्लर्क मतदान केन्द्र निर्धारण परियोजना (VCP) ज़मीनी स्तर पर सामुदायिक बैठकों का पहला दौर				
बैठक तारीख एवं समय	बैठक का स्थान	साथ-साथ व्याख्या और/या भाषा सहायता	अग्रणी संगठन	ध्यान दिए जाने वाला क्षेत्र
शनिवार, 5 जनवरी 2019 दोपहर 12:00 बजे - दोपहर 2:00 बजे	Legacy Auditorium at Legacy Commons for Active Seniors 930 East Avenue Q-9 Palmdale, CA 93550	स्पैनिश	Black Women for Wellness	नगर: Lancaster, Palmdale अनिगमित LA काउंटी: Angeles National Forest, East Lancaster, Hi Vista, Lake Los Angeles, Littlerock/Juniper Hills, Littlerock, Llano, Pearblossom, Roosevelt, Southeast Antelope Valley, South Edwards, Sun Village
शनिवार, 5 जनवरी 2019 सुबह 10:00 बजे - दोपहर 12:00 बजे	SBCC, Thrive LA 540 North Marine Avenue Wilmington, CA 90744	स्पैनिश	SBCC Thrive LA	नगर: Avalon, Carson, Lomita, Palos Verdes, Rancho Palos Verdes, Rolling Hills, Rolling Hills Estates, Torrance अनिगमित LA काउंटी: Academy Estates, La Rambla, West Carson, Westfield LA पड़ोस: Harbor City, Harbor Gateway, Harbor Pines, San Pedro, Wilmington
रविवार, 6 जनवरी 2018 दोपहर 12:00 बजे - दोपहर 2:00 बजे	Newhall सामुदायिक केन्द्र 22421 Market St Newhall, CA 91321	लागू नहीं	Black Women for Wellness	नगर: Santa Clarita अनिगमित LA काउंटी: Agua Dulce, Bouquet Canyon, Canyon Country, Castaic, Lake Hughes, Newhall, Placentia Canyon, Sand Canyon, San Francisquito Canyon, Saugus, Stevenson Ranch, Valencia, Val Verde, West Antelope Valley
सोमवार, 7 जनवरी 2019 शाम 7:00 बजे - रात 9:00 बजे	Malibu City Hall बहु उद्देशीय कक्ष 23825 Stuart Ranch Rd Malibu, CA 90265	लागू नहीं	League of Women Voters-Los Angeles	नगर: Agoura Hills, Calabasas, Malibu, Westlake Village अनिगमित LA काउंटी: Santa Monica Mountains

LOS ANGELES काउंटी चुनाव प्रशासन योजना

तालिका 2: Los Angeles काउंटी रजिस्ट्रार- रिकॉर्डर/काउंटी क्लर्क मतदान केन्द्र निर्धारण परियोजना (VCPD)				
ज़मीनी स्तर पर सामुदायिक बैठकों का पहला दौर				
बैठक तारीख एवं समय	बैठक का स्थान	साथ-साथ व्याख्या और/या भाषा सहायता	अग्रणी संगठन	ध्यान दिए जाने वाला क्षेत्र
बुधवार, 9 जनवरी 2019 शाम 5:30 बजे - शाम 7:30 बजे	Los Angeles जल और बिजली विभाग प्रेक्षागृह 4030 Crenshaw Blvd Los Angeles, CA 90008	स्पैनिश	Black Women for Wellness	<b>नगर:</b> Hawthorne, Huntington Park, Inglewood, Vernon <b>अनिगमित LA काउंटी:</b> Athens- Westmont, Florence-Firestone, View Park, Windsor Hills <b>LA पड़ोस:</b> Century Palms, City Central, Cove, Exposition Park, Figueroa Park Square, Gramercy Place, Green Meadows, Harbor Gateway, Harvard Park, Hyde Park, Leimert Park, Manchester Square, South Park, Vermont Knolls, Vermont Square, Vermont Vista, Watts, West Vernon
बुधवार, 9 जनवरी 2019 शाम 6:00 बजे - रात 8:00 बजे	Alexander Hughes सामुदायिक केन्द्र पडुआ कक्ष 1700 Danbury Rd Claremont, CA 91711	स्पैनिश	NALEO Educational Fund	<b>नगर:</b> Azusa, Claremont, Diamond Bar, Glendora, La Verne, Pomona, San Dimas, Walnut <b>अनिगमित LA काउंटी:</b> Angeles National Forest, Claremont, Covina, East Covina, Glendora, La Verne, Padua Hills, Pomona
बुधवार, 9 जनवरी 2019 शाम 7:00 बजे - रात 9:00 बजे	La Crescenta काउंटी पुस्तकालय 2809 Foothill Blvd La Crescenta, CA 91214	आर्मेनियन	Armenian National Committee of America, Cresenta Valley Chapter	<b>नगर:</b> Burbank, Glendale, La Cañada Flintridge Pasadena, Santa Clarita <b>अनिगमित LA काउंटी:</b> Angeles National Forest, Altadena, Kagel, La Crescenta, Lopez Canyons <b>LA पड़ोस:</b> Lakeview Terrace, Sunland, Sun Valley, Tujunga
बुधवार, 9 जनवरी 2019 शाम 7:00 बजे - रात 9:00 बजे	Rose Goldwater सामुदायिक केन्द्र 21710 Vanowen St Canoga Park, CA 91303	स्पैनिश	League of Women Voters-Los Angeles	<b>नगर:</b> Calabasas, Hidden Hills <b>अनिगमित LA काउंटी:</b> Lake Manor, Santa Monica Mountains, West Chatsworth, West Hills <b>LA पड़ोस:</b> Canoga Park, Chatsworth, Winnetka, Woodland Hills

LOS ANGELES काउंटी चुनाव प्रशासन योजना

तालिका 2: Los Angeles काउंटी रजिस्ट्रार- रिकॉर्डर/काउंटी क्लर्क मतदान केन्द्र निर्धारण परियोजना (VCPD)				
ज़मीनी स्तर पर सामुदायिक बैठकों का पहला दौर				
बैठक तारीख एवं समय	बैठक का स्थान	साथ-साथ व्याख्या और/या भाषा सहायता	अग्रणी संगठन	ध्यान दिए जाने वाला क्षेत्र
वीरवार, 10 जनवरी 2019 शाम 6:00 बजे - रात 8:00 बजे	Jackie Robinson सामुदायिक केन्द्र 1020 North Fair Oaks Avenue Pasadena, CA 91103	लागू नहीं	California Common Cause	<b>नगर:</b> Alhambra, Arcadia, Pasadena, San Gabriel, San Marino, South Pasadena, San Marino, Sierra Madre, Temple City <b>अनिगमित LA काउंटी:</b> Altadena, Angeles National Forest, Northeast San Gabriel, San Pascual <b>LA पड़ोस:</b> Highland Park
वीरवार, 10 जनवरी 2019 शाम 6:00 बजे - रात 8:00 बजे	Arcadia सार्वजनिक पुस्तकालय 20 West Duarte Rd Arcadia, CA 91006	स्पैनिश चीनी	Center for Asian Americans United for Self Empowerment (CAUSE)	<b>नगर:</b> Arcadia, Baldwin Park, Bradbury, Duarte, City of Industry, El Monte, Irwindale, Monrovia, Rosemead, South El Monte, Temple City, West Covina <b>अनिगमित LA काउंटी:</b> Avocado Heights, Bassett, Bradbury, Duarte, Hacienda Heights, Monrovia, North Whittier, Pellissier Village, Whittier Narrows
शुक्रवार, 11 जनवरी 2019 दोपहर 1:30 बजे - दोपहर 3:30 बजे	United Cerebral Palsy of Los Angeles 6110 Washington Blvd Culver City, CA 90232	लागू नहीं	United Cerebral Palsy of Los Angeles, Ventura और Santa Barbara Counties और Disability Rights California <i>*विकलांग मतदाताओं के लिए अध्ययन क्षेत्र 21 में अतिरिक्त बैठक</i>	<b>नगर:</b> Beverly Hills, Culver City, West Hollywood <b>अनिगमित LA काउंटी:</b> Franklin Canyon, Miracle Mile <b>LA पड़ोस:</b> Alsace, Baldwin Hills, Beverly Crest, Beverlywood, Brookside, Cadillac-Coming, Carthay, Century City, Cheviot Hills, Cloverdale, Cochran, Country Club Park, Crenshaw District, Crestview, Exposition, Faircrest Heights, Hollywood, Hollywood Hills, Lafayette Square, Longwood, Miracle Mile, Melrose, Park La Brea, South Carthay, Sycamore Square, Regent Square, Reynier Village, St. Elmo Village, Victoria Park, Wellington Square

LOS ANGELES काउंटी चुनाव प्रशासन योजना

तालिका 2: Los Angeles काउंटी रजिस्ट्रार- रिकॉर्डर/काउंटी क्लर्क मतदान केन्द्र निर्धारण परियोजना (VCPD)				
ज़मीनी स्तर पर सामुदायिक बैठकों का पहला दौर				
बैठक तारीख एवं समय	बैठक का स्थान	साथ-साथ व्याख्या और/या भाषा सहायता	अग्रणी संगठन	ध्यान दिए जाने वाला क्षेत्र
शनिवार, 12 जनवरी 2019 सुबह 10:00 बजे - दोपहर 12:00 बजे	The Music Center का Dorothy Chandler Pavilion Stern Grand Hall (दूसरी मंज़िल) 135 North Grand Ave Los Angeles, CA 90012	स्पैनिश थाई टैगालॉग	Arts for LA	<b>LA पड़ोस:</b> Adams-Normandie, Angelino Heights, Chinatown, City Central, County Club Park, Downtown, East Hollywood, Echo Park, Elysian Park, Hancock Park, Harvard Heights, Historic Filipinotown, Hollywood, Hollywood Hills, Jefferson Park, Koreatown, Little Bangladesh, Little Tokyo, Los Feliz, Melrose, Pico-Union, Silverlake, Temple-Beaudry, Thai Town, University Park, Victoria Park, Westlake, Wholesale District, Wilshire Center
शनिवार, 12 जनवरी 2019 सुबह 10:00 बजे - दोपहर 12:00 बजे	Liberty Community Plaza 14181 Telegraph Rd Whittier, CA 90604	स्पैनिश	League of Women Voters-Whittier	<b>नगर:</b> Cerritos, La Habra Heights, La Mirada, Norwalk, Santa Fe Springs, Pico Rivera, Whittier <b>अनिगमित LA काउंटी:</b> East La Mirada, East Whittier, Hacienda Heights, Los Nietos, Rowland Heights, South Whittier, West Whittier
शनिवार, 12 जनवरी 2019 सुबह 10:00 बजे - दोपहर 12:00 बजे	Mexican American Opportunity Foundation 401 North Garfield Ave Montebello, CA 90640	स्पैनिश चीनी वियतनामी	NALEO Educational Fund	<b>नगर:</b> Alhambra, Commerce, El Monte, Montebello, Monterey Park, Pico Rivera, Rosemead, San Gabriel, South El Monte, Temple City, Whittier <b>अनिगमित LA काउंटी:</b> East Los Angeles, El Monte, Northeast San Gabriel, Sunrise Village, Whittier Narrows

LOS ANGELES काउंटी चुनाव प्रशासन योजना

**तालिका 2: Los Angeles काउंटी रजिस्ट्रार- रिकॉर्डर/काउंटी क्लर्क  
मतदान केन्द्र निर्धारण परियोजना (VCP)**

**ज़मीनी स्तर पर सामुदायिक बैठकों का पहला दौर**

बैठक तारीख एवं समय	बैठक का स्थान	साथ-साथ व्याख्या और/या भाषा सहायता	अग्रणी संगठन	ध्यान दिए जाने वाला क्षेत्र
शनिवार, 12 जनवरी 2019 दोपहर 1:30 बजे - दोपहर 3:30 बजे	Beverly Hills सार्वजनिक पुस्तकालय प्रेक्षागृह 444 North Rexford Dr Beverly Hills, CA 90210	रूसी	National Iranian American Council	<b>नगर:</b> Beverly Hills, Culver City, West Hollywood <b>अनिगमित LA काउंटी:</b> Franklin Canyon, Miracle Mile <b>LA पड़ोस:</b> Alsace, Baldwin Hills, Beverly Crest, Beverlywood, Brookside, Cadillac-Coming, Carthay, Century City, Cheviot Hills, Cloverdale, Cochran, Country Club Park, Crenshaw District, Crestview, Exposition, Faircrest Heights, Hollywood, Hollywood Hills, Lafayette Square, Longwood, Miracle Mile, Melrose, Park La Brea, South Carthay, Sycamore Square, Regent Square, Reynier Village, St. Elmo Village, Victoria Park, Wellington Square
सोमवार, 14 जनवरी 2019 शाम 6:00 बजे - रात 8:00 बजे	NewStart Housing Corporation 3355 East Gage Ave Huntington Park, CA 90255	स्पैनिश	Coalition for Humane Immigrant Rights of Los Angeles (CHIRLA)	<b>नगर:</b> Bell, Bell Gardens, Compton, Cudahy, Downey, Huntington Park, Lynwood, Maywood, Paramount, South Gate, Vernon <b>अनिगमित LA काउंटी:</b> Bandini Islands, East Rancho Dominguez, Florence- Firestone, Lynwood, Walnut Park, Willowbrook <b>LA पड़ोस:</b> Watts
शनिवार, 19 जनवरी 2019 दोपहर 2:00 बजे - दोपहर 4:00 बजे	Reseda Recreational Center 18411 Victory Blvd Reseda, CA 9133	फारसी स्पैनिश	National Iranian American Council	<b>LA पड़ोस:</b> Encino, Lake Balboa, Northridge, Reseda, Reseda Ranch, Tarzana, Van Nuys, Winnetka, Woodland Hills

**साथ-साथ व्याख्या -** किसी व्यक्ति ने बैठक की विषय-सामग्री की तुरंत शाब्दिक रूप से व्याख्या की।

व्यक्तिगत उपयोग के लिए हैडसेट उपलब्ध कराए गए थे।

**भाषा संबंधी सहायता-** कर्मचारी अनूदित बैठक सामग्री के साथ भाषा सहायता प्रदान करने के लिए उपलब्ध था (थे)।

LOS ANGELES काउंटी चुनाव प्रशासन योजना

तालिका 3: Los Angeles काउंटी रजिस्ट्रार- रिकॉर्डर/काउंटी क्लर्क मतदान केन्द्र निर्धारण परियोजना (VCP) मूल स्तर की सामुदायिक बैठकों का दूसरा दौर				
बैठक तारीख एवं समय	बैठक का स्थान	साथ-साथ व्याख्या और/या भाषा सहायता	अग्रणी संगठन	ध्यान दिए जाने वाला क्षेत्र
बीरवार, 2 मई 2019 शाम 6:30 बजे - रात 8:30 बजे	Shephard Church 19700 Rinaldi St Porter Ranch, CA 91326	स्पैनिश	League of Women Voters, Los Angeles	<b>नगर:</b> Calabasas, Hidden Hills <b>अनिगमित LA काउंटी:</b> Lake Manor, Santa Monica Mountains, West Chatsworth, West Hills <b>LA पड़ोस:</b> Canoga Park, Chatsworth, Winnetka, Woodland Hills
शुक्रवार, 3 मई 2019 सुबह 10:00 बजे - दोपहर 12:00 बजे	McBride Park 1550 Martin Luther King Ave Long Beach, CA 90813	अमेरिकन संकेत भाषा (ASL) खमेर स्पैनिश	Disabled Resource Center	<b>नगर:</b> Lakewood, Long Beach, Signal Hill <b>LA पड़ोस:</b> Wilmington
शनिवार, 4 मई 2019 दोपहर 12:00 बजे - दोपहर 2:00 बजे	Long Beach वरिष्ठ केन्द्र 1150 East 4th St Long Beach, CA 90802	खमेर स्पैनिश	Long Beach Gray Panthers	<b>नगर:</b> Lakewood, Long Beach, Signal Hill <b>LA पड़ोस:</b> Wilmington



LOS ANGELES काउंटी चुनाव प्रशासन योजना

**तालिका 3: Los Angeles काउंटी रजिस्ट्रार- रिकॉर्डर/काउंटी क्लर्क  
मतदान केन्द्र निर्धारण परियोजना (VCP)**

**मूल स्तर की सामुदायिक बैठकों का दूसरा दौर**

बैठक तारीख एवं समय	बैठक का स्थान	साथ-साथ व्याख्या और/या भाषा सहायता	अग्रणी संगठन	ध्यान दिए जाने वाला क्षेत्र
मंगलवार, 7 मई 2019 शाम 6:00 बजे - रात 8:00 बजे	Virginia Avenue Park Thelma Terry बिल्डिंग 2200 Virginia Ave Santa Monica, CA 90404	लागू नहीं	League of Women Voters, Los Angeles	<b>नगर:</b> Malibu, Santa Monica <b>अनिगमित LA काउंटी:</b> Santa Monica Mountains, West Los Angeles <b>LA पड़ोस:</b> Bel Air, Beverly Crest, Brentwood, Century City, Mandeville Canyon, Mar Vista, Pacific Palisades, Palisades Highlands, Palms, Rancho Park, Venice
वीरवार, 9 मई 2019 शाम 7:00 बजे - रात 9:00 बजे	Glassell Park सामुदायिक एवं वरिष्ठ केन्द्र 3750 Verdugo Rd Los Angeles, CA 90065	आर्मेनियन स्पैनिश	Glassell Park Improvement Association	<b>नगर:</b> Glendale, La Cañada Flintridge, <b>LA पड़ोस:</b> Atwater Village, Eagle Rock, Echo Park, Elysian Park, Elysian Valley, Glassell Park, Highland Park, Los Feliz, Mt. Washington, Silverlake

LOS ANGELES काउंटी चुनाव प्रशासन योजना

**तालिका 3: Los Angeles काउंटी रजिस्ट्रार- रिकॉर्डर/काउंटी क्लर्क  
मतदान केन्द्र निर्धारण परियोजना (VCP)**

**मूल स्तर की सामुदायिक बैठकों का दूसरा दौर**

बैठक तारीख एवं समय	बैठक का स्थान	साथ-साथ व्याख्या और/या भाषा सहायता	अग्रणी संगठन	ध्यान दिए जाने वाला क्षेत्र
शुक्रवार, 10 मई 2019 शाम 6:00 बजे - रात 8:00 बजे	Community Coalition 8101 South Vermont Ave Los Angeles, CA 90037	स्पैनिश	Black Women for Wellness	<b>नगर:</b> Hawthorne, Huntington Park, Inglewood, Vernon <b>अनिगमित LA काउंटी:</b> Athens- Westmont, Florence-Firestone, View Park, Windsor Hills <b>LA पड़ोस:</b> Century Palms, City Central, Cove, Exposition Park, Figueroa Park Square, Gramercy Place, Green Meadows, Harbor Gateway, Harvard Park, Hyde Park, Leimert Park, Manchester Square, South Park, Vermont Knolls, Vermont Square, Vermont Vista, Watts, West Vernon
बीरवार, 16 मई 2019 शाम 6:30 बजे - रात 8:30 बजे	Carson नागरिक केन्द्र 801 East Carson St Carson, CA 90745	स्पैनिश	Black Women for Wellness	<b>नगर:</b> Carson, Compton, Gardena, Long Beach, Paramount, <b>अनिगमित LA काउंटी:</b> Athens Village, East Gardena, East Rancho Dominguez, Rancho Dominguez, Rosewood, West Carson, West Rancho Dominguez, Willowbrook <b>LA पड़ोस:</b> Century Palms, Cove, Harbor Gateway

LOS ANGELES काउंटी चुनाव प्रशासन योजना

तालिका 3: Los Angeles काउंटी रजिस्ट्रार- रिकॉर्डर/काउंटी क्लर्क मतदान केन्द्र निर्धारण परियोजना (VCPD)				
मूल स्तर की सामुदायिक बैठकों का दूसरा दौर				
बैठक तारीख एवं समय	बैठक का स्थान	साथ-साथ व्याख्या और/या भाषा सहायता	अग्रणी संगठन	ध्यान दिए जाने वाला क्षेत्र
बीरवार, 16 मई 2019 शाम 7:00 बजे - रात 9:00 बजे	Torrance Cultural Arts Center Toyota Meeting Hall 3330 Civic Center Dr Torrance, CA 90503	जापानी	League of Women Voters, Torrance Area	<b>नगर:</b> El Segundo, Gardena, Hawthorne, Hermosa Beach, Inglewood, Lawndale, Manhattan Beach, Palos Verdes Estates, Redondo Beach, Torrance <b>अनिगमित LA काउंटी:</b> Del Aire, El Camino Village, Harbor Gateway, Lennox, Hawthorne, Wiseburn <b>LA पड़ोस:</b> Harbor Gateway
शुक्रवार, 17 मई 2019 दोपहर 1:30 बजे - दोपहर 3:30 बजे	UCPLA Culver City 6110 Washington Blvd Culver City, CA 90232	अमेरिकन संकेत भाषा (ASL) स्पैनिश	United Cerebral Palsy of Los Angeles (UCPLA) एवं Disability Rights California	<i>पूरी Los Angeles काउंटी में विकलांग मतदाताओं के लिए विशेष रुचि बैठक</i>
शनिवार, 18 मई 2019 सुबह 9:00 बजे - सुबह 11:00 बजे	C. Robert Lee गतिविधि केन्द्र कक्ष B 21815 Pioneer Blvd Hawaiian Gardens, CA 90716	हिंदी स्पैनिश	Southern California Resource Services for Independent Living	<b>नगर:</b> Bellflower, Cerritos, Downey, Hawaiian Gardens, Lakewood, Long Beach, Norwalk, Paramount <b>अनिगमित LA काउंटी:</b> Cerritos, Long Beach, Lakewood

LOS ANGELES काउंटी चुनाव प्रशासन योजना

तालिका 3: Los Angeles काउंटी रजिस्ट्रार- रिकॉर्डर/काउंटी क्लर्क मतदान केन्द्र निर्धारण परियोजना (VCP) मूल स्तर की सामुदायिक बैठकों का दूसरा दौर				
बैठक तारीख एवं समय	बैठक का स्थान	साथ-साथ व्याख्या और/या भाषा सहायता	अग्रणी संगठन	ध्यान दिए जाने वाला क्षेत्र
शनिवार, 18 मई 2019 सुबह 10:00 बजे - दोपहर 12:00 बजे	Armenian Cultural Foundation Center 11719 Moorpark St Studio City, CA 91604	थाई स्पैनिश	Armenian National Committee of America, Crescenta Valley शाखा	<b>नगर:</b> Burbank <b>अनिगमित LA काउंटी:</b> Universal City <b>LA पड़ोस:</b> Hollywood Hills, North Hollywood, Shadow Hills, Sherman Oaks, Studio City, Sun Valley, Toluca Lake, Toluca Terrance, Toluca Woods, Valley Village
मंगलवार, 21 मई 2019 शाम 6:00 बजे - रात 8:00 बजे	Cal State Los Angeles Downtown, 6 <sup>ठी</sup> मंज़िल - कमरा नंबर 624 801 South Grand Ave Los Angeles, CA 90017	टैगालॉग स्पैनिश थाई	Cal State LA में Pat Brown Institute for Public Affairs	<b>LA पड़ोस:</b> Adams-Normandie, Angelino Heights, Chinatown, City Central, County Club Park, Downtown, East Hollywood, Echo Park, Elysian Park, Hancock Park, Harvard Heights, Historic Filipinotown, Hollywood, Hollywood Hills, Jefferson Park, Koreatown, Little Bangladesh, Little Tokyo, Los Feliz, Melrose, Pico-Union, Silverlake, Temple-Beaudry, Thai Town, University Park, Victoria Park, Westlake, Wholesale District, Wilshire Center
बुधवार, 22 मई 2019 शाम 6:00 बजे - रात 8:00 बजे	La Verne यूनीवर्सिटी एक्ज़ीक्यूटिव खानपान कक्ष 1950 Third St La Verne, CA 91750	अमेरिकन संकेत भाषा (ASL) स्पैनिश	NALEO Educational Fund	<b>नगर:</b> Azusa, Claremont, Diamond Bar, Glendora, La Verne, Pomona, San Dimas, Walnut <b>अनिगमित LA काउंटी:</b> Angeles National Forest, Claremont, Covina, East Covina, Glendora, La Verne, Padua Hills, Pomona
मंगलवार, 28 मई 2019 शाम 5:30 बजे - शाम 7:30 बजे	Covina सार्वजनिक पुस्तकालय 234 North Second Ave Covina, CA 91723	स्पैनिश	Asian Americans Advancing Justice (AAAJ)	<b>नगर:</b> Azusa, Covina, City of Industry, Diamond Bar, Glendora, La Puente, San Dimas, Walnut, West Covina, <b>अनिगमित LA काउंटी:</b> Avocado Heights, Azusa, Charter Oak, Hacienda Heights, North Whittier, Rowland Heights, San Jose Hills, Valinda, Walnut, West Puente Valley <b>LA पड़ोस:</b> Highland Park

LOS ANGELES काउंटी चुनाव प्रशासन योजना

तालिका 3: Los Angeles काउंटी रजिस्ट्रार- रिकॉर्डर/काउंटी क्लर्क मतदान केन्द्र निर्धारण परियोजना (VCP) मूल स्तर की सामुदायिक बैठकों का दूसरा दौर				
बैठक तारीख एवं समय	बैठक का स्थान	साथ-साथ व्याख्या और/या भाषा सहायता	अग्रणी संगठन	ध्यान दिए जाने वाला क्षेत्र
मंगलवार, 28 मई 2019 शाम 6:00 बजे - रात 8:00 बजे	Norwalk Arts and Sports Complex 13000 Clarkdale Ave Norwalk, CA 90650	स्पैनिश	Southern California Resource Services for Independent Living	<b>नगर:</b> Cerritos, La Habra Heights, La Mirada, Norwalk, Santa Fe Springs, Pico Rivera, Whittier <b>अनिगमित LA काउंटी:</b> East La Mirada, East Whittier, Hacienda Heights, Los Nietos, Rowland Heights, South Whittier, West Whittier
बुधवार, 29 मई 2019 शाम 6:00 बजे - रात 8:00 बजे	San Gabriel प्रौढ़ मनोरंजन केन्द्र, Grapevine कक्ष 324 South Mission Dr San Gabriel, CA 91776	चीनी	California Common Cause	<b>नगर:</b> Alhambra, Arcadia, Pasadena, San Gabriel, San Marino, South Pasadena, San Marino, Sierra Madre, Temple City <b>अनिगमित LA काउंटी:</b> Altadena, Angeles National Forest, Northeast San Gabriel, San Pascual
बुधवार, 29 मई 2019 शाम 7:00 बजे - रात 9:00 बजे	Burbank केंद्रीय पुस्तकालय 110 North Glenoaks Blvd Burbank, CA 91502	आर्मेनियन स्पैनिश	Armenian National Committee of America, Western Chapter	<b>नगर:</b> Burbank, Glendale, La Cañada Flintridge, Pasadena, Santa Clarita <b>अनिगमित LA काउंटी:</b> Angeles National Forest, Altadena, Kagel, La Crescenta, Lopez Canyons <b>LA पड़ोस:</b> Lakeview Terrace, Sunland, Sun Valley, Tujunga
मंगलवार, 4 जून 2019 शाम 6:00 बजे - रात 8:00 बजे	Pasadena सम्मेलन केन्द्र Ballroom F-G 300 East Green St Pasadena, CA 91101	स्पैनिश चीनी	Armenian National Committee of America, Pasadena Chapter	<b>नगर:</b> Alhambra, Arcadia, Pasadena, San Gabriel, San Marino, South Pasadena, Sierra Madre, Temple City <b>अनिगमित LA काउंटी:</b> Altadena, Angeles National Forest, Northeast San Gabriel, San Pascual <b>LA पड़ोस:</b> Highland Park

LOS ANGELES काउंटी चुनाव प्रशासन योजना

तालिका 3: Los Angeles काउंटी रजिस्ट्रार- रिकॉर्डर/काउंटी क्लर्क मतदान केन्द्र निर्धारण परियोजना (VCP) मूल स्तर की सामुदायिक बैठकों का दूसरा दौर				
बैठक तारीख एवं समय	बैठक का स्थान	साथ-साथ व्याख्या और/या भाषा सहायता	अग्रणी संगठन	ध्यान दिए जाने वाला क्षेत्र
बुधवार, 5 जून 2019 शाम 6:00 बजे - रात 8:00 बजे	West Hollywood City परिषद् चैम्बर 625 North San Vicente Blvd West Hollywood, 90069	रूसी फारसी	California Common Cause	<b>नगर:</b> Beverly Hills, Culver City, West Hollywood <b>अनिगमित LA काउंटी:</b> Franklin Canyon, Miracle Mile <b>LA पड़ोस:</b> Alsace, Baldwin Hills, Beverly Crest, Beverlywood, Brookside, Cadillac-Coming, Carthay, Century City, Cheviot Hills, Cloverdale, Cochran, Country Club Park, Crenshaw District, Crestview, Exposition, Faircrest Heights, Hollywood, Hollywood Hills, Lafayette Square, Longwood, Miracle Mile, Melrose, Park La Brea, South Carthay, Sycamore Square, Regent Square, Reynier Village, St. Elmo Village, Victoria Park, Wellington Square
वीरवार, 6 जून 2019 शाम 6:00 बजे - रात 8:00 बजे	Centro Maravilla सेवा केन्द्र 4716 East Cesar Chavez Ave Los Angeles, CA 90022	चीनी वियतनामी स्पैनिश	NALEO Educational Fund	<b>नगर:</b> Alhambra, Commerce, El Monte, Montebello, Monterey Park, Pico Rivera, Rosemead, San Gabriel, South El Monte, Temple City, Whittier <b>अनिगमित LA काउंटी:</b> East Los Angeles, El Monte, Northeast San Gabriel, Sunrise Village, Whittier Narrows

LOS ANGELES काउंटी चुनाव प्रशासन योजना

तालिका 3: Los Angeles काउंटी रजिस्ट्रार- रिकॉर्डर/काउंटी क्लर्क मतदान केन्द्र निर्धारण परियोजना (VCP) मूल स्तर की सामुदायिक बैठकों का दूसरा दौर				
बैठक तारीख एवं समय	बैठक का स्थान	साथ-साथ व्याख्या और/या भाषा सहायता	अग्रणी संगठन	ध्यान दिए जाने वाला क्षेत्र
बीरवार, 6 जून 2019 शाम 6:00 बजे - रात 8:00 बजे	Second Baptist Church 925 South Shamrock Ave Monrovia, CA 91016	स्पैनिश चीनी	Monrovia क्षेत्र भागीदारी (Monrovia Area Partnership - MAP) कार्यक्रम	<b>नगर:</b> Arcadia, Baldwin Park, Bradbury, Duarte, City of Industry, El Monte, Irwindale, Monrovia, Rosemead, South El Monte, Temple City, West Covina <b>अनिगमित LA काउंटी:</b> Avocado Heights, Bassett, Bradbury, Duarte, Hacienda Heights, Monrovia, North Whittier, Pellissier Village, Whittier Narrows
शुक्रवार, 7 जून 2019 शाम 6:00 बजे - रात 8:00 बजे	Chimbole सांस्कृतिक केन्द्र, Manzanita बॉलरूम 38350 Sierra Highway Palmdale, CA 93550	स्पैनिश	Black Women for Wellness	<b>नगर:</b> Lancaster, Palmdale <b>अनिगमित LA काउंटी:</b> Acton, Agua Dulce, Anaverde, Bouquet Canyon, Del Sur, Desert View Highlands, Elizabeth Lake, Leona Valley, North Lancaster, Palmdale, Quartz Hill, White Fence Farms

LOS ANGELES काउंटी चुनाव प्रशासन योजना

तालिका 3: Los Angeles काउंटी रजिस्ट्रार- रिकॉर्डर/काउंटी क्लर्क मतदान केन्द्र निर्धारण परियोजना (VCP) मूल स्तर की सामुदायिक बैठकों का दूसरा दौर				
बैठक तारीख एवं समय	बैठक का स्थान	साथ-साथ व्याख्या और/या भाषा सहायता	अग्रणी संगठन	ध्यान दिए जाने वाला क्षेत्र
शनिवार, 8 जून 2019 सुबह 10:00 बजे - दोपहर 12:00 बजे	First AME Church Plaza Level 2270 South Harvard Blvd Los Angeles, CA 90018	कोरियाई स्पैनिश थाई	First African Methodist Episcopal Church (FAME) एवं Alpha Kappa Alpha (AKA)	<b>LA पड़ोस:</b> Adams-Normandie, Angelino Heights, Chinatown, City Central, County Club Park, Downtown, East Hollywood, Echo Park, Elysian Park, Hancock Park, Harvard Heights, Historic Filipinotown, Hollywood, Hollywood Hills, Jefferson Park, Koreatown, Little Bangladesh, Little Tokyo, Los Feliz, Melrose, Pico-Union, Silverlake, Temple-Beaudry, Thai Town, University Park, Victoria Park, Westlake, Wholesale District, Wilshire Center
मंगलवार, 11 जून 2019 शाम 6:00 बजे - रात 8:00 बजे	Agoura Hills/Calabasas सामुदायिक केन्द्र 27040 Malibu Hills Rd Calabasas, CA 91301	लागू नहीं	League of Women Voters, Los Angeles	<b>नगर:</b> Agoura Hills, Calabasas, Malibu, Westlake Village <b>अनिगमित LA काउंटी:</b> Santa Monica Mountains
बुधवार, 12 जून 2019 सुबह 9:00 बजे - सुबह 11:00 बजे	Harbor City मनोरंजन केन्द्र, सामुदायिक कक्ष 24901 Frampton Ave Harbor City, CA 90710	स्पैनिश	South Bay Counseling Center (SBCC) Thrive LA	<b>नगर:</b> Avalon, Carson, Lomita, Palos Verdes, Rancho Palos Verdes, Rolling Hills, Rolling Hills Estates, Torrance <b>अनिगमित LA काउंटी:</b> Academy Estates, La Rambla, West Carson, Westfield <b>LA पड़ोस:</b> Harbor City, Harbor Gateway, Harbor Pines, San Pedro, Wilmington



LOS ANGELES काउंटी चुनाव प्रशासन योजना

तालिका 3: Los Angeles काउंटी रजिस्ट्रार- रिकॉर्डर/काउंटी क्लर्क मतदान केन्द्र निर्धारण परियोजना (VCP) मूल स्तर की सामुदायिक बैठकों का दूसरा दौर				
बैठक तारीख एवं समय	बैठक का स्थान	साथ-साथ व्याख्या और/या भाषा सहायता	अग्रणी संगठन	ध्यान दिए जाने वाला क्षेत्र
बीरवार, 13 जून 2019 शाम 5:30 बजे - शाम 7:30 बजे	South Gate कन्या क्लब हाउस 4940 Southern Ave South Gate, CA 90280	स्पैनिश	Southeast Los Angeles (SELA) Collaborative	<b>नगर:</b> Bell, Bell Gardens, Compton, Cudahy, Downey, Huntington Park, Lynwood, Maywood, Paramount, South Gate, Vernon <b>अनिगमित LA काउंटी:</b> Bandini Islands, East Rancho Dominguez, Florence- Firestone, Lynwood, Walnut Park, Willowbrook <b>LA पड़ोस:</b> Watts
शनिवार, 15 जून 2019 सुबह 11:30 बजे - दोपहर 1:30 बजे	Old Town Newhall सार्वजनिक पुस्तकालय 24500 Main St Santa Clarita, CA 91321	लागू नहीं	Black Women for Wellness	<b>नगर:</b> Santa Clarita <b>अनिगमित LA काउंटी:</b> Agua Dulce, Bouquet Canyon, Canyon Country, Castaic, Lake Hughes, Newhall, Placerita Canyon, Sand Canyon, San Francisquito Canyon, Saugus, Stevenson Ranch, Valencia, Val Verde, West Antelope Valley
मंगलवार, 18 जून 2019 शाम 5:30 बजे - शाम 7:30 बजे	Encino-Tarzana शाखा पुस्तकालय 18231 West Ventura Blvd Tarzana, CA 91356	फारसी स्पैनिश	फारसी मतदाता	<b>LA पड़ोस:</b> Encino, Lake Balboa, Northridge, Reseda, Reseda Ranch, Tarzana, Van Nuys, Winnetka, Woodland Hills
मंगलवार, 18 जून 2019 शाम 6:00 बजे - रात 8:00 बजे	Hawthorne स्मारक केन्द्र पोलरिस कक्ष 3901 West El Segundo Blvd Hawthorne, CA 90250	स्पैनिश	South Bay Counseling Center (SBCC) Thrive LA	<b>नगर:</b> Culver City, El Segundo, Hawthorne, Inglewood <b>अनिगमित LA काउंटी:</b> Ladera Heights, Lennox, Marina del Rey <b>LA पड़ोस:</b> Baldwin Hills, Del Rey, Hyde Park, Marina Peninsula, Palms, Playa Del Rey, Playa Vista, Venice, View Heights, Westchester, Windsor Hills

LOS ANGELES काउंटी चुनाव प्रशासन योजना

तालिका 3: Los Angeles काउंटी रजिस्ट्रार- रिकॉर्डर/काउंटी क्लर्क मतदान केन्द्र निर्धारण परियोजना (VCP) मूल स्तर की सामुदायिक बैठकों का दूसरा दौर				
बैठक तारीख एवं समय	बैठक का स्थान	साथ-साथ व्याख्या और/या भाषा सहायता	अग्रणी संगठन	ध्यान दिए जाने वाला क्षेत्र
बुधवार, 19 जून 2019 शाम 6:00 बजे - रात 8:00 बजे	North Hills United Methodist Church, फायरसाइड कक्ष 15435 Rayen St North Hills, CA 91343	स्पैनिश	South Bay Counseling Center (SBCC) Thrive LA	<b>LA पड़ोस:</b> Arleta, Encino, Lake Balboa, North Hills, North Hollywood, Panorama City, Sherman Oaks, Sun Valley, Valley Glen, Van Nuys
शनिवार, 22 जून 2019 दोपहर 3:00 बजे - शाम 5:00 बजे	Northridge मनोरंजन केन्द्र व्यायामशाला 18300 Lemarsh St Northridge, CA 91234	लागू नहीं	Black Women for Wellness	<b>नगर:</b> Santa Clarita <b>अनिगमित LA काउंटी:</b> Oat Mountain, Stevenson Ranch, Twin Lakes <b>LA पड़ोस:</b> Chatsworth, Granada Hills, North Hills, Northridge, Porter Ranch
शनिवार, 22 जून 2019 शाम 6:00 बजे - रात 8:00 बजे	Jackie Robinson Park 8773 East Avenue R Littleton, CA 93543	स्पैनिश	Lake Los Angeles Park Association	<b>नगर:</b> Lancaster, Palmdale <b>अनिगमित LA काउंटी:</b> Angeles National Forest, East Lancaster, Hi Vista, Lake Los Angeles, Littlerock/Juniper Hills, Littlerock, Llano, Pearblossom, Roosevelt, Southeast Antelope Valley, South Edwards, Sun Village

LOS ANGELES काउंटी चुनाव प्रशासन योजना

तालिका 3: Los Angeles काउंटी रजिस्ट्रार- रिकॉर्डर/काउंटी क्लर्क मतदान केन्द्र निर्धारण परियोजना (VCP) मूल स्तर की सामुदायिक बैठकों का दूसरा दौर				
बैठक तारीख एवं समय	बैठक का स्थान	साथ-साथ व्याख्या और/या भाषा सहायता	अग्रणी संगठन	ध्यान दिए जाने वाला क्षेत्र
बीरवार, 27 जून 2019 शाम 6:00 बजे - रात 8:00 बजे	Pacoima City Hall 13520 Van Nuys Blvd Pacoima, CA 91331	स्पैनिश	Pacoima Beautiful	नगर: San Fernando अनिगमित LA काउंटी: Kagel, Lopez Canyons LA पड़ोस: Arleta, Granada Hills, Lake View Terrace, Mission Hills, North Hills, Pacoima, Panorama City, Sun Valley, Sylmar
शनिवार, 29 जून 2019 सुबह 10:00 बजे - दोपहर 12:00 बजे	InnerCity Struggle 3467 Whittier Blvd Los Angeles, CA 90023	स्पैनिश	InnerCity Struggle	नगर: Alhambra, Commerce, Monterey Park, South Pasadena अनिगमित LA काउंटी: City Terrace, East Los Angeles LA पड़ोस: Boyle Heights, El Sereno, Highland Park, Lincoln Heights, Mt. Washington, Wholesale District, University Hills
<p><b>साथ-साथ व्याख्या</b> - किसी व्यक्ति ने बैठक की विषय-सामग्री की तुरंत शाब्दिक रूप से व्याख्या की। व्यक्तिगत उपयोग के लिए हैडसेट उपलब्ध कराए गए थे। <b>भाषा संबंधी सहायता</b>- कर्मचारी अनूदित बैठक सामग्री के साथ भाषा सहायता प्रदान करने के लिए उपलब्ध था (थे)।</p>				

## 1-D वेबसाइट सूचना

### LAvote.net

विभाग की वेबसाइट [www.lavote.net](http://www.lavote.net) पर चुनाव संबंधी व्यापक जानकारी निहित है और यह 13 भाषाओं में उपलब्ध है। (भाषाओं की सूची के लिए, अनुभाग 1-E देखें)। वर्तमान चुनाव संबंधी जानकारी, मतदाता पंजीकरण की जानकारी, मतदान के विकल्प, पिछले मतदान के आँकड़ों, समुदाय तक पहुँच संबंधी जानकारी और विविध जानकारी के साथ वेबसाइट पर मतदाताओं और पात्र मतदाताओं के लिए महत्वपूर्ण जानकारी को सतत आधार पर नवीनतम रूप दिया जाता है। मार्च 2020 के राष्ट्रपति प्राथमिक निर्वाचन से पहले, VSAP ब्रांडिंग को शामिल करने, रंग संयोजनों को नवीनतम रूप देने और VSAP और VCA पर नवीनतम जानकारी और शैक्षिक संसाधन प्रदान करने के लिए विभाग वेबसाइट को फिर से डिजाइन करेगा।

### VSAP वेबसाइट

विभाग की मुख्य वेबसाइट के अतिरिक्त, VSAP से संबंधित संपूर्ण जानकारी के लिए विशिष्ट वेबसाइट <https://vsap.lavote.net> भी है। नए मतदान अनुभव और परियोजना के उद्गम, परियोजना के समुदाय संबंधी परामर्श और तकनीकी सलाहकार समितियों, विस्तृत परियोजना रिपोर्टों, सूचनाप्रद वीडियो और समाचारों सहित इस साइट पर परियोजना के विकास के बारे में व्यापक प्रकार की जानकारी उपलब्ध है। वेबसाइट में एक ब्लॉग भी शामिल है, जिसका इस्तेमाल विभाग द्वारा विशिष्ट आयोजनों, उपलब्धियों अथवा नवीन घटनाओं के बारे में समुदायों को जानकारी देने के लिए किया जाता है ताकि परियोजना का आगे प्रचार किया जा सके और समुदाय को VSAP की प्रगति के बारे में अवगत रखा जा सके। 2020 तक, VSAP वेबसाइट पर वर्तमान में उपलब्ध ज्यादातर संसाधित महत्वपूर्ण जानकारी विभाग की मुख्य वेबसाइट पर भी उपलब्ध करवाई जाएगी।

## 1-E भाषा सहायता

Los Angeles काउंटी न केवल राष्ट्र का सर्वाधिक आबादी वाला स्थानीय चुनाव क्षेत्र है, बल्कि यह सर्वाधिक विविधतापूर्ण भी है। सांस्कृतिक और भाषायी विविधता काउंटी की मुख्य विशेषताओं में से एक है, जो इसके मतदाता समूह को जीवंत और सक्रिय बनाती है। हमारे भाषायी अल्पसंख्यक समुदायों के लिए मुक्त और समावेशी प्रक्रिया में सहयोग और बढ़ावा देने के लिए, विभाग अनूदित सामग्री और सुदृढ़ भाषायी सहायता प्रदान करता है। राज्य और संघीय भाषा प्रावधानों का अनुपालन करते हुए, विभाग निम्नलिखित भाषाओं में अनूदित सामग्री और सेवाएं प्रदान करता है:

- आर्मेनियन
- चीनी
- कम्बोडियन/खमेर
- फारसी
- हिंदी
- जापानी
- कोरियाई
- रूसी
- स्पैनिश
- टैगालॉग/फिलिपीनो

- थाई
- वियतनामी

इसके अतिरिक्त, अंग्रेजी में सीमित प्रवीणता (Limited-English Proficiency - LEP) वाले मतदाता अब मतदान केन्द्रों पर बहुभाषी चुनाव कर्मचारियों की सुविधा का इस्तेमाल करने के माध्यम से मतदान के अपने अधिकार का उपयोग कर सकते हैं। हालाँकि इन अतिरिक्त भाषाओं में सहायता काउंटी कानूनी के दायित्व को पूरा करती है, परंतु बंगाली, गुजराती और उर्दू में भाषायी सहायता प्रदान करके काउंटी न्यूनतम अनुपालन से आगे बढ़कर कार्य करती है।

काउंटी राज्य और संघीय भाषायी अपेक्षाओं का अनुपालन करने और सभी मतदाताओं के लिए निष्पक्ष, सुलभ और पारदर्शी चुनाव सेवाएं प्रदान करने के अपने उद्देश्य को प्राप्त करने के लिए अपने व्यापक दृष्टिकोण को जारी रखने के लिए वचनबद्ध है। विभाग के बहुभाषी सेवा कार्यक्रम का लिंक निम्नलिखित है:

<https://lavote.net/home/voting-elections/voter-education/multilingual-services-program/multilingual-services-program>.

## **अंग्रेजी में सीमित प्रवीणता (Limited-English Proficiency - LEP) वाले मतदाताओं की पहचान करना और उन्हें सेवा उपलब्ध करवाना**

जब कोई व्यक्ति मतदान करने के लिए पंजीकरण करवाता है, तो वह किसी अन्य भाषा में अनूदित चुनाव सामग्री का अनुरोध कर सकता है। ऐसा कोई भी मतदाता जो ऐसा अनुरोध करता है, उसे अनूदित नमूना मतपत्र और सारी चुनाव सामग्री स्वतः ही अपनी पसंदीदा भाषा में प्राप्त होंगे। विभाग में बहुभाषी सहायता हॉटलाइन भी है: मतदाताओं द्वारा अनूदित चुनाव सामग्रियों अथवा मतदान केन्द्र स्थानों, द्विभाषी मतदाता पंजीकरण कार्डों, अनूदित VBM एप्लीकेशनों और नमूना मतदान पुस्तिकाओं के बारे में जानकारी का अनुरोध करने के लिए 1-800-815-2666 (विकल्प 3)।

विभाग ने ऐसी व्यापक लक्ष्यीकरण आँकड़ा प्रणाली विकसित की है जो संयुक्त राज्य अमेरिका की जनगणना, अमेरिकी सामुदायिक सर्वेक्षण, मतदाता पंजीकरण एप्लीकेशनों और सामुदायिक समूहों से भाषायी सहायता अनुरोधों सहित बहुत से स्रोतों से प्राप्त जनसांख्यिकीय आँकड़ों और भाषायी सहायता अनुरोधों को एकीकृत करती है। इन आँकड़ों से, भाषायी सहायता आवश्यकताओं के आधार पर मतदान केन्द्रों पर बहुभाषी कर्मचारियों को प्राथमिकता देने के लिए रिपोर्ट तैयार की जाती है। मौजूदा आँकड़ों के आधार पर, प्रत्येक मतदान केन्द्र पर स्पैनिश-भाषी चुनाव कर्मचारियों को तैनात किया जाएगा।

## **LEP समुदायों को मतदान केन्द्रों के बारे में जानकारी देना और उनसे संवाद करना**

यह सुनिश्चित करने के लिए कि LEP मतदाता सामुदायिक संलग्नता प्रक्रिया का लाभ उठा सकें, विभाग ने उपर्युक्त 1-C में संदर्भित सामुदायिक बैठकों के अपने दो चरणों के दौरान भाषा एक्सेस विश्लेषण और साथ-साथ व्याख्या (इंटरप्रिटेशन) सेवाएं आयोजित कीं। सभी बैठकों/कार्यशालाओं में अनूदित भाषायी सामग्री प्रदान की गई थी। उन कार्यशालाओं की सूची के लिए ऊपर 1-C में बताई गई तालिका 2 और 3 देखें जिनमें समकालिक अनुवाद-व्याख्यान और/या भाषा सहायता शामिल है।

इसके अतिरिक्त, 2017 में स्थापित विभाग की Language Accessibility Advisory Committee (LAAC), VSAP के बारे में अल्पसंख्यक-भाषायी समुदाय को जानकारी देने में महत्वपूर्ण भूमिका निभाती है। LAAC ने अपने समुदायों के भीतर अनूदित सामग्रियाँ वितरित कीं और सामुदायिक बैठकों की मेजबानी की। कुछेक LAAC संगठनों में निम्नलिखित सम्मिलित हैं:

- Asian Americans Advancing Justice
- California Common Cause
- CAUSE
- FarsiVote
- Korean American Coalition
- NALEO Education Found
- National Iranian American Council

LAAC और सामुदायिक संगठनों के साथ मिलकर, विभाग निम्नलिखित प्रत्येक भाषा में कम-से-कम एक कार्यशाला के साथ VCA और VSAP से संबंधित परिवर्तनों के बारे में और भी शिक्षित करने और जानकारी देने के लिए दोभाषी मतदाता शिक्षा कार्यशालाएँ आयोजित करेगा: अर्मेनियाई, चीनी, फ़ारसी, हिंदी, जापानी, खमेर, कोरियाई, रूसी, स्पेनिश, तागालोग, थाई और वियतनामी। भाषा-विशिष्ट दुभाषिए उपस्थित व्यक्तियों की सहायता के लिए उपलब्ध होंगे। विभाग द्वारा सुनिश्चित किया जाएगा कि कार्यशालाएँ युक्तिपूर्वक स्थित और कर्मचारीयुक्त की जाती हैं और उनका उन समूहों एवं मीडिया के साथ प्रचार किया जाएगा जो प्रत्येक विशिष्ट भाषा समूह के साथ कार्य करते हैं। इन कार्यशालाओं को फरवरी 2020 में आयोजित किया जाएगा।

### 1-F सुगमता संबंधी सहायता

विभाग चुनावों को विकलांग लोगों के लिए सुगम बनाना सुनिश्चित करने के लिए पूरी लगन से काम करता है। विभाग ने सर्वेक्षण, भर्ती, संशोधन और सुलभ चुनावों को बरकरार रखने में पिछले एक दशक में अत्यधिक कदम उठाए हैं। 1986 में, काउंटी के केवल 70% मतदान स्थल शारीरिक सुगमता मानकों पर खरे उतरे, जबकि 2018 में, काउंटी के 90% के करीब मतदान स्थल शारीरिक सुगमता मानकों पर खरे उतरे।

विभाग ने विभाग और नागरिकों, समुदाय और परामर्श संगठनों के बीच साझेदारी के रूप में Community and Voter Outreach Committee (CVOC) का गठन किया। समिति के माध्यम से, नागरिक विभाग के साथ काम करते हुए सक्रिय और सहयोगात्मक भूमिका निभाते हैं ताकि यह सुनिश्चित हो सके कि सभी मतदाताओं के लिए चुनाव निष्पक्ष, सुलभ और पारदर्शी हों। समिति का ध्येय सभी मतदाताओं को जानकारी देने, संलग्न करने और गुणवत्तायुक्त सेवा प्रदान करने तथा पहुंच सुनिश्चित करने के तरीकों के बारे में समुदाय और विभाग के बीच संवाद और सहयोग को सुगम बनाना है। CVOC विशिष्ट आवश्यकताओं वाले मतदाताओं, भाषायी सहायता की जरूरत वाले मतदाताओं को बेहतर सेवाएं प्रदान करने और महत्वपूर्ण चुनावी मुद्दों, जैसे अनंतिम मतपत्रों, अनूदित चुनाव सामग्रियों और VSAP के बारे में जानकारी का प्रचार-प्रसार करने के लिए समुदाय के विभिन्न क्षेत्रों के साथ मिलकर काम करती है। CVOC की सदस्यता में 120 से अधिक संगठन और 200 प्रतिनिधि शामिल हैं जो समिति की तिमाही बैठकों में भाग लेते हैं। इन बैठकों में आम जनता और सभी इच्छुक संगठन आ सकते हैं।

काउंटी राज्य और संघीय सुलभता अपेक्षाओं के अनुपालन और सभी मतदाताओं के लिए निष्पक्ष, सुलभ और पारदर्शी चुनाव सेवाएं प्रदान करने के अपने उद्देश्य को प्राप्त करने के लिए अपना व्यापक दृष्टिकोण जारी रखने के लिए वचनबद्ध है। नया मतदान केन्द्र मॉडल इस तरह डिजाइन किया गया है कि यह सभी मतदाताओं के लिए सुलभ हो ताकि यह सुनिश्चित हो सके कि सुलभ मतदान केन्द्र विकलांग मतदाताओं के पास ही स्थित हों। मतदान केन्द्रों के मूल्यांकन में, यह अपेक्षित होता है कि मतदान केन्द्र के रूप में इस्तेमाल के लिए विचार किए जाने वाले सुविधा-केन्द्र अन्य मानदंडों के अतिरिक्त सुगमता संबंधी पार्किंग अपेक्षाओं पर खरा उतरें। विभाग न केवल CVOC बल्कि अपनी Voting Accessibility Advisory Committee (VAAC) की सहायता से भी समुदाय से जुड़ा है। काउंटी की VAAC का गठन 2006 में किया गया था जिससे सुगमता और भागीदारी में सुधार करने वाली नवीन कार्यनीतियों को लागू करने में विभाग की मदद कि जा सके। VAAC के साथ साझेदारी में, विभाग ने विकलांग मतदाताओं के लिए VCA के माध्यम से काउंटी के नए मतदान अनुभव और उपलब्ध मतदान विकल्पों को प्रस्तुत करने के लिए दो सार्वजनिक सेवा घोषणाएं (अमेरिकन संकेत भाषा और क्लोस्ड कैप्शनिंग के साथ) तैयार की हैं। VAAC ने चुनाव-पूर्व और चुनाव के बाद की गतिविधियों में विभाग की सहायता करने में महत्वपूर्ण भूमिका निभाई है। इसके अतिरिक्त, VCA, VSAP और मतदान केन्द्रों के बारे में विशेष रूप से विकलांग समुदाय को सूचित करने पर केंद्रित 2019 में छह सामुदायिक बैठकें आयोजित की गईं। 2020 में नियोजित भविष्य की बैठकों में BMD के साथ प्रायोगिक निदर्शन भी शामिल होगा और वे निम्न तालिका में शामिल हैं:

मेजबान संगठन	स्थान	आवास	तारीख
United Cerebral Palsy Center of Los Angeles	Culver City	ASL	01/11/2019
Disabled Resource Center	Long Beach	ASL	5/03/2019
United Cerebral Palsy of Los Angeles and Disability Rights California	Culver City	ASL	5/17/2019
Southern California Resource Services for Independent Living	Hawaiian Gardens	लागू नहीं	5/18/2019
Southern California Resource Services Norwalk for Independent Living CA 90650	Norwalk	लागू नहीं	5/28/2019
East LA Regional Center	Alhambra	बड़े अक्षर	11/11/2019
Eye-DAS: Eye Diseases are Serious	West Covina	ब्रेल एवं बड़े अक्षर	01/02/2020
California Council of the Blind	Burbank	ब्रेल एवं बड़े अक्षर	01/04/2020
California Council of the Blind Greater LA Chapter	Los Angeles	ब्रेल एवं बड़े अक्षर	01/18/2020
California Council of the Blind Long Beach	Long Beach	ब्रेल एवं बड़े अक्षर	02/08/2020

### सुलभ सेवाएँ – ISB, RAVBM, VBM, तथा BMD

विभाग का नया इंटरएक्टिव नमूना मतपत्र (Interactive Sample Ballot - ISB) और डाक द्वारा रिमोट एक्सेसिबल वोट (Remote Accessible Vote by Mail - RAVBM) दो अन्य ऐसे विकल्प हैं जो विकलांग मतदाताओं को अतिरिक्त पहुंच और सुविधा प्रदान करते हैं।

विभाग की वेबसाइट पर स्थित एक वेब-आधारित एप्लीकेशन के माध्यम से ISB तक पहुँचा जा सकता है जो कि प्रयोक्ता को अपना ऐसा नमूना मतपत्र चिह्नित करने और मतदान पास (Poll Pass) बनाने में सहायता करती है जिसे मोबाइल डिवाइस से प्रिंट या डाउनलोड किया जा सकता है। मतदान पास मतदाता को अपने नमूना मतपत्र चयनों को जल्दी से BMD पर अंतरित करने और अपना मतपत्र डालने की प्रक्रिया को पूरा करने में सहायता करके मतदान केन्द्र पर मतदान व्यवहार में तेजी लाएगा।



RAVBM विशेषकर विकलांग मतदाताओं के लिए ISB के समान प्रक्रिया के ज़रिए एक अन्य सुविधाजनक विकल्प है जिसमें मतदाता पढ़ने योग्य स्क्रीन प्रारूप में अपने मतपत्रों तक पहुँच प्राप्त करने हेतु विभाग की वेबसाइट पर स्थित वेब-आधारित एप्लिकेशन को एक्सेस कर सकते हैं। मतदाता अपने चयनों को पढ़ने और चिह्नित करने, अपने मतपत्र का प्रिंट आउट निकलवाने, इसे एक वापसी के लिफाफे में डालने, फिर VBM लिफाफे पर हस्ताक्षर कर वापस करने के लिए अपने सहायक उपकरणों का उपयोग कर सकते हैं। दोनों विकल्प डाक द्वारा मतदान करने के लिए विकलांग मतदाताओं के लिए एक स्वतंत्र, निजी तथा सुरक्षित मतदान अनुभव प्रदान करते हैं। इसके अतिरिक्त, विकलांग मतदाताओं के लिए गाड़ी में बैठे-बैठे मतदान देने का विकल्प जारी रहेगा और इसे किसी भी मतदान केंद्र के स्थान पर उपलब्ध करवाया जाएगा।

विभाग के नए VBM मतपत्र कार्डों और लिफाफों में निम्नलिखित सुधार किए गए हैं:

- बड़ा, पूर्ण आकार का मतपत्र
- पढ़ने में आसान
- भरने में आसान
- समझने में आसान
- बहुभाषी मतपत्र
- कोई डाक खर्च आवश्यक नहीं है
- मतदाता इसे पूरी 11-दिवसीय मतदान अवधि के दौरान किसी भी मतदान केन्द्र अथवा चुनाव दिवस से 29 दिन पहले किसी भी सुविधाजनक रूप से स्थित VBM ड्रॉप-ऑफ स्थान में डाल सकता है।

कोई विकलांग मतदाता निम्नलिखित तरीकों का उपयोग करके VBM मतपत्र का अनुरोध कर सकता है:

- इस पर ऑनलाइन अनुरोध करें: [www.lavote.net](http://www.lavote.net)
- नमूना मतपत्र में उपलब्ध VBM आवेदन-पत्र अलग करें और इसे वापस कर दें
- VBM मतपत्र का अनुरोध करते हुए हस्ताक्षरित पत्र भेजें
- (800) 815-2666 पर कॉल करें, विकल्प 2।

यदि किसी मतदाता का VBM मतपत्र क्षतिग्रस्त हो गया हो या खो गया हो, तो मतदाता चुनाव दिवस से 7 दिन पहले तक प्रतिस्थापन सामग्रियों का अनुरोध कर सकता है। यदि प्रतिस्थापन का अनुरोध किया जाता है, तो विभाग नया VBM पैकेट भेजेगा। यदि चुनाव दिवस में 7 से कम दिन बचे हों, तो मतदाता Norwalk में विभाग मुख्यालय में प्रतिस्थापन मतपत्र प्राप्त करने के अतिरिक्त प्रतिस्थापन VBM मतपत्र प्राप्त करने के लिए विकल्पों के लिए विभाग से संपर्क कर सकता है।

RAVBM एक ऐसा अन्य सुविधाजनक विकल्प है जो ऐसी प्रक्रिया के माध्यम से विकलांग मतदाताओं को ISB तक ले जाएगा जिसमें मतदाता अपने चयन करते हैं, अपने मतपत्र को प्रिंट करते हैं, इसे वापसी पता लिखे लिफाफे में डालते हैं, फिर हस्ताक्षर करके VBM लिफाफे को वापस लौटाते हैं। दोनों विकल्प विकलांग मतदाताओं के

लिए स्वतंत्र और सुरक्षित मतदान अनुभव प्रदान करते हैं। इसके अतिरिक्त, पट्टी के किनारे पर मतदान एक विकल्प बना रहेगा और किसी भी मतदान केंद्र स्थान पर उपलब्ध कराया जाएगा।

अंत में, सभी BMDs विकलांग मतदाताओं की सहायता करने के लिए विविध सुगमता सुविधाएं प्रदान करते हैं। प्रत्येक BMD में मतदाताओं को व्हील चेयर या वॉकर की सुविधा देने के लिए पर्याप्त स्थान है। मतदाता चाहे बैठे या खड़े होने की मुद्रा में हों, टचस्क्रीन डिस्प्ले को उनके अनुसार समायोजित किया जा सकता है। जो लोग टचस्क्रीन का उपयोग करने में असमर्थ हों, उनके लिए चयन करने के लिए बटन वाला टेक्टाइल कीपैड कंट्रोलर भी उपलब्ध है। मतदाता देखने में सुविधाजनक बनाने के लिए स्क्रीन के फोंट आकार, रंग, कंट्रास्ट को भी समायोजित कर सकते हैं और स्क्रीन को झुका सकते हैं। प्रत्येक BMD में बिल्ट-इन ऑडियो हेडसेट मौजूद होता है जो मतदाता को पढ़ने की गति और मात्रा को समायोजित करने में सहायता करता है। इसके अतिरिक्त, मतदाता मतपत्र चयनों को सुनने या पढ़ने के लिए 13 भाषाओं में से किसी एक को चुन सकता है। विकलांग मतदाताओं को अब अलग डिवाइसों पर मतदान करने की आवश्यकता नहीं है, बल्कि वे अन्य मतदाताओं की तरह मतदान केन्द्र के उसी क्षेत्र में सबके लिए एकही डिवाइस पर ही मतदान कर सकते हैं।

विकलांग मतदाताओं लिए उपलब्ध अतिरिक्त सेवाओं (जैसे कि मतदान केंद्रों पर दी जाने वाली सहायता, सुलभ मतदान सामग्री, विकलांग मतदाताओं के लिए गाड़ी में बैठे-बैठे मतदान करने की सुविधा) के सहित उपरोक्तानुसार प्रदान की जाने वाली सारी सुलभ जानकारी हमारी वेबसाइट पर [www.lavote.net](http://www.lavote.net) यहाँ देखी जा सकती है।

### 1-G मीडिया और पहुंच संबंधी बजट

वित्तीय वर्ष 19-20 के लिए विभाग का मीडिया और पहुंच बजट \$ 7,492,000 है, जिसमें मानक चुनाव संबंधी विज्ञापनों और पहुँच के लिए \$ 775,000 और लक्षित मीडिया पहुँच और VSAP और VCA पर शिक्षण के लिए \$ 6,717,000 शामिल हैं। तालिका 4 में वित्तीय वर्ष 2015-2016 से लेकर 2019-2020 तक व्यय की तुलना दर्शाई गई है।

तालिका 4: वित्तीय वर्षों के लिए व्यय की तुलनाएं						
वित्तीय वर्ष	मीडिया			पहुँच		
	बजट	व्यय	अंतर	बजट	व्यय	अंतर
वित्तीय वर्ष 15-16	\$100,000	\$376,978	\$ (276,978)	\$ 24,000	\$28,479	\$ (4,479)
वित्तीय वर्ष 16-17	\$750,000	\$1,043,587	\$(293,587)	\$42,000	\$20,907	\$21,096
वित्तीय वर्ष 17-18	\$850,000	\$488,656	\$361,344	\$25,000	\$29,773	\$(4,773)
वित्तीय वर्ष 18-19	\$1,500,000	\$587,216	\$912,784	\$25,000	\$62,216	\$(37,216)
वित्तीय वर्ष 19-20	\$7,467,000	\$360,269	\$7,106,731	\$25,000	\$1,001	\$23,999

## 1-H अनुमानित लागत बचत

जैसा कि VCA द्वारा प्राधिकृत किया गया है, काउंटी मार्च 2020 के राष्ट्रपति प्राइमरी चुनाव का आयोजन VSAP को लागू करने के साथ किसी मतदान केन्द्र मॉडल का उपयोग करके करेगी। हालाँकि एक उम्मीद है कि समय बीतने के साथ VCA के तहत चुनाव कराने संबंधी काउंटी की लागत कम हो सकती है, फिर भी VSAP और VCA - दोनों को लागू करने के लिए पहले की जाने वाली पूंजीगत और प्रचालन लागतें महत्वपूर्ण हैं। किसी बड़े, जटिल मतदान क्षेत्राधिकार में मतदान अनुभव में इतने उल्लेखनीय बदलाव के कारण यह अप्रत्याशित नहीं है। किसी भी तरह की अनुमानित दीर्घकालिक बचतें ज्यादा श्रम वाले कामों और इनके लिए आपूर्ति के वर्तमान के मुकाबले कम होने के कारण होंगी। इसके अलावा, अतिरिक्त लागत बचतें चुनाव कार्यकर्ताओं और मतदान स्थानों की कुल संख्या में कमी के माध्यम से हो सकती है। विभाग काउंटी के भीतर स्थित क्षेत्राधिकार की ओर से चुनावों का प्रबंध करना जारी रखेगा। काउंटी के साथ अपने चुनावों को समेकित करने वाले अधिकार क्षेत्रों को कानून द्वारा अनुमत सभी लागतों के लिए आनुपातिक रूप से बिल जारी किए जाएंगे। नियोजन और बजट संबंधी उद्देश्यों के लिए सभी अधिकार क्षेत्रों को हाल ही में नई बिलिंग पद्धति भेजी गई थी। मार्च 2020 के प्राइमरी और उसके बाद के प्रत्येक चुनाव के साथ विभाग को प्रत्याशित लागत बचत की बेहतर समझ हो पाएगी।

यह भी ध्यान दिया जाना चाहिए कि 2024 में काउंटी के चुनाव मॉडल में दोबारा संभावित रूप से परिवर्तन हो जाने के कारण प्रत्याशित लागत बचतों का आगे का संशोधन अत्यधिक प्रभावित हो सकता है। VCA के तहत, यदि 2024 से पहले VCA में संशोधन नहीं किया जाता तो काउंटी चुनाव संहिता 4005 के प्रावधानों के तहत, समग्र-VBM मतपत्र चुनाव अपना सकती है। इस परिवर्तन के कारण विभाग को एक बार फिर पूरी तरह बदलना होगा और इससे संभावित लागत बचत के कोई आगामी विश्लेषण प्रभावित होंगे।

## 1-I सार्वजनिक सेवा घोषणाएँ

### बहुभाषी और सुनने या देखने में अक्षम व्यक्ति

विभाग रेडियो, टीवी और प्रिंट मीडिया के माध्यम से काउंटी मतदाताओं के लिए अनेक PSAs संचालित करेगा जिनमें बहरे या ऊँचा सुनने वाले, नेत्रहीन या दृष्टि बाधित या अंग्रेजी नहीं जानने वाले या इसकी सीमित जानकारी वाले नागरिक सम्मिलित हैं (सभी अनिवार्य और चिह्नित भाषाओं में उपलब्ध)। विभाग के PSA में आगामी चुनावों की जानकारी, मतदान विकल्पों, हमारी निःशुल्क मतदाता सहायता हॉटलाइन और वेबसाइट के माध्यम से सुगमता सेवाओं संबंधी जानकारी और संपर्क संबंधी जानकारी शामिल होगी। टोल-फ्री हॉटलाइन (800) 815-2666 है और वेबसाइट LAvote.net है।

नीचे विभाग के वर्तमान PSAs के लिंक दिए गए हैं:

मतदान प्रणाली: <https://www.youtube.com/watch?v=H63nyzOoRHY>

मतदान विकल्प: <https://www.youtube.com/watch?v=n6CYNdJMCXY>

## 1-J प्रत्यक्ष संपर्क

नमूना मतपत्रों और VBM मतपत्रों के अतिरिक्त, विभाग पंजीकृत मतदाताओं से असंख्य अन्य संपर्कों जैसे सीधे मेल भेजना, ईमेल सूचनाएं और स्वचालित रॉबोकॉल के माध्यम से संपर्क करेगा। सीधे संपर्कों (न्यूनतम रूप से दो) में VCA और VSAP, मतदान विकल्पों, महत्वपूर्ण चुनावी सूचना और हमारी निःशुल्क मतदाता सहायता हॉटलाइन (800) 815-2666 और वेबसाइट जैसी संपर्क जानकारी शामिल होगी।

इसके अतिरिक्त, प्रत्येक पंजीकृत मतदाता, जिन्होंने अपना ईमेल और/या टेलीफोन नंबर प्रदान किया है, उन्हें न्यूनतम दो (2) सूचनाएं प्राप्त होंगी कि वे अपने डाक द्वारा मतदान के मतपत्र को कैसे प्राप्त और वापस कर सकते हैं, वे मतदान केंद्र या डाक द्वारा मतदान के ड्रॉप-ऑफ स्थान और काउंटी के नए मतदान अनुभव के बारे में जानकारी कहाँ प्राप्त कर सकते हैं।

## खंड 2 – मतदान केन्द्र और डाक द्वारा मतदान ड्रॉप-ऑफ़ स्थान

### 2-A मतदान केन्द्र निर्धारण परियोजना

सबसे उपयुक्त मतदान केन्द्र स्थान के निर्धारण के लिए ऐसी सुदृढ़ डेटा-संचालित प्रक्रिया की आवश्यकता थी जो मानव व्यवहार और पैटर्न का पूर्वानुमान करते हुए स्थानीय स्थानिक और सामाजिक-आर्थिक स्थितियों के साथ राज्य और स्थानीय अपेक्षाओं को एकीकृत करती हो। विभाग ने मतदान केंद्र निर्धारण परियोजना (VCP) संचालित करने के लिए नियोजन, अनुसंधान और पर्यावरणीय विश्लेषण में व्यापक अनुभव रखने वाली एक फर्म PlaceWorks के साथ अनुबंध किया। VCP स्थानिक-आधारित माँग विश्लेषण के इर्दगिर्द केंद्रित थी ताकि यह सुनिश्चित किया जा सके कि मतदान केंद्र और VBM ड्रॉप-ऑफ़ स्थान पूरी काउंटी में समान रूप से फैले हों (पूर्ण VCP रिपोर्ट – मतदान केंद्र कार्यनीति के लिए परिशिष्ट देखें)।

Los Angeles काउंटी में 88 निगमित नगर शामिल हैं और यह 4,100 वर्ग मील से अधिक क्षेत्र में फैली है। काउंटी के 10 मिलियन से अधिक निवासियों में से अधिकांश निगमित शहरों में निवास करते हैं और लगभग 1 मिलियन अनिगमित क्षेत्रों में निवास करते हैं। यह सुनिश्चित करने के लिए कि मतदान केन्द्रों के निर्धारण में पूरी काउंटी के समुदायों को समान प्रतिनिधित्व मिले और अधिक सटीक स्तर पर स्थितियों की जांच करने के लिए, काउंटी को समुदाय-आधारित अध्ययन क्षेत्रों में विभाजित किया गया था, जिन्हें बाद में ध्यान दिए जाने वाले क्षेत्रीय क्षेत्रों में समूहबद्ध किया गया था। समस्त तकनीकी विश्लेषण अध्ययन क्षेत्र-स्तर पर किया गया था; ध्यान दिए जाने वाले क्षेत्रों का उपयोग केवल सामुदायिक बैठकों के समान वितरण को निर्धारित करने के लिए किया गया था। इन भौगोलिक सीमाओं को GIS-आधारित प्रक्रिया का उपयोग करके तैयार किया गया था जिसमें मौजूदा न्यायिक सीमाओं जैसे कि पर्यवेक्षी डिस्ट्रिक्टों, नगर की सीमाओं और काउंटी नियोजन क्षेत्रों के साथ-साथ जनसंख्या घनत्व और वितरण पर विचार किया गया था।

निम्नलिखित खंडों में उस पद्धति का वर्णन किया गया है जिसे उन क्षेत्रों को निर्धारित करने के लिए प्रत्येक स्तर के लिए उपयोग किया गया था जहाँ मतदान केन्द्र स्थापित किए जाने चाहिए। कुल मिलाकर, ये स्तर काउंटी के विविध समुदायों में मतदाता व्यवहार को प्रभावित करने वाली स्थितियों और बाधाओं के लिए जिम्मेदार हैं।

### भौगोलिक रूप से अलग-थलग समुदाय

यह सुनिश्चित करने के लिए कि सभी मतदाताओं के पास मतदान करने के समान अवसर मौजूद हो, भौगोलिक रूप से अलग-थलग आबादी के लिए मतदान केन्द्रों की निकटता पर सावधानीपूर्वक विचार किया गया था। पूरी काउंटी में पात्र अपंजीकृत मतदाताओं सहित अलग-थलग समुदायों में सभी पात्र मतदाताओं का घनत्व निर्धारित किया गया था। शहरी क्षेत्रों और काउंटी के अधिक आबादी वाले हिस्सों से अलग-अलग समुदायों की दूरी को वर्णित किया गया था और पहुंच सुनिश्चित करने के लिए माँग विश्लेषण में इनका उपयोग किया गया था। अलग-थलग समुदायों को परिभाषित करने और इन पर ध्यान देने के लिए पात्र मतदाता आबादी के साथ-साथ विभाग से गली-नुक़ुड संबंधी आँकड़ों का उपयोग किया गया था।

### कम आय वाले समुदाय

विभाग पूरी काउंटी में विविध आबादी की जरूरतों को पूरा करने के लिए वचनबद्ध है, विशेष रूप से उस आबादी की जिसे लोकतांत्रिक प्रक्रियाओं में ऐतिहासिक रूप से कम प्रतिनिधित्व मिला है। मतदान केन्द्रों के लिए सबसे सुगम स्थान का निर्धारण करते समय ऐसी आबादी की बेहतर समझ प्राप्त करना महत्वपूर्ण था। यह निर्धारित

करने के लिए कि कम आय वाली आबादी के लिए किन स्थानों पर मतदान केन्द्र सबसे सुगम होंगे, जनगणना ब्लॉक समूहों की समीक्षा की गई और काउंटी की आबादी में निम्न-आय परिवारों की जनसंख्या की प्रतिशतता चिह्नित करने इसे मैप किया गया।

### **अंग्रेजी की सीमित जानकारी वाले और भाषायी अल्पसंख्यक समुदाय**

गैर-धाराप्रवाह अंग्रेजी भाषी लोगों के उच्च अनुपात वाले समुदायों को उभारने के लिए भाषायी अल्पसंख्यकों के रूप में वर्गीकृत आबादी को मैप किया गया था। 5 वर्ष और इससे अधिक उम्र के लोग जो अंग्रेजी के अलावा अन्य भाषा बोलते हों तथा अंग्रेजी में कम प्रवीण हो, को दर्शाने वाले जनसंख्या आँकड़ों का भाषायी अल्पसंख्यकों की प्रतिशतता या प्रति एकड़ घनत्व के अनुसार गणना के लिए इस्तेमाल किया गया था।

### **कम वाहन स्वामित्व समुदाय**

निम्न वाहन स्वामित्व वाले समुदायों से समीपता का विश्लेषण किया गया था ताकि ऐसी संभावित बाधाओं को चिह्नित किया जा सके जिनके कारण इनका मतदान केन्द्रों तक पहुंचना और अधिक चुनौतीपूर्ण बन सकता है। माँग विश्लेषण में काउंटी में प्रत्येक जनगणना ब्लॉक समूह में ऐसी आबाद आवास इकाइयों के प्रतिशत का अध्ययन किया गया जिनके पास वाहन नहीं हो, और ऐसे समुदायों को उजागर किया गया जिनके पास वाहन नहीं हैं। प्रत्येक ब्लॉक समूह में प्रतिशत तथा प्रति एकड़ घनत्व की गणना करने के लिए यह प्रतिशत दर्शाने वाले जनगणना आँकड़ों का उपयोग किया गया था, जबकि बिना आबाद आवासीय इकाइयों वाले ब्लॉक समूहों को मैप नहीं किया गया था।

### **मतदाता आवासीय जनसंख्या केन्द्र**

लोगों की विशिष्ट सामाजिक आर्थिक परिस्थितियों पर ध्यान दिए बिना, जहाँ लोग रहते हैं उसके समीप मतदान केन्द्रों की निकटता पर माँग विश्लेषण में सर्वाधिक प्राथमिकता दी गई। हालाँकि जनगणना आँकड़े शहरी क्षेत्रों में सटीक जनसंख्या घनत्व प्रदान करते हैं, परंतु बड़ी भौगोलिक सीमाओं और कम जनसंख्या वाले ग्रामीण क्षेत्रों के सटीक विश्लेषण में इनका ज्यादा उपयोग नहीं है। इसलिए विशिष्ट मतदाता डेटा का उपयोग करके पात्र मतदाता घनत्व से जनसंख्या केन्द्रों को निर्धारित किया गया था, और जनगणना-निर्दिष्ट भौगोलिक क्षेत्रों का उपयोग करके जनसंख्या वितरण प्रदर्शित किया गया था। वर्तमान और भविष्य दोनों मतदान पैटर्नों का समर्थन करने के लिए प्रति जनगणना ब्लॉक समूह के पात्र मतदाताओं की गणना विभाग के पंजीकृत और अपंजीकृत पात्र मतदाताओं को दर्शाने वाले आँकड़ों से की गई थी।

### **रोजगार केन्द्रों से निकटता**

विभाग ने Southern California Association of Governments (SCAG) द्वारा उपलब्ध कराए गए रोजगार आँकड़ों का उपयोग करके अपने साझेदार PlaceWorks के साथ मिलकर दिन की आबादी का विश्लेषण किया। शोधकर्ताओं ने काउंटी के भीतर निम्न और उच्च घनत्व वाले रोजगार केन्द्रों वाले क्षेत्रों को दर्शाने के लिए रोजगार के घनत्व को मैप किया।

### **विकलांग मतदाता**

2016 के अमेरिकी सामुदायिक सर्वेक्षण के आँकड़ों का उपयोग करते हुए, 16 वर्ष या इससे अधिक आयु के विकलांग व्यक्तियों की संख्या और प्रत्येक जनगणना क्षेत्र में विकलांग व्यक्तियों के प्रतिशत और घनत्व की गणना की गई थी। प्रत्येक जनगणना क्षेत्र में काउंटी के विकलांग लोगों की आबादी की प्रतिशतता मैप की गई ताकि

विकलांग व्यक्तियों के उच्च अनुपात वाले समुदायों को चिह्नित किया सके ताकि जहाँ ऐसे मतदाता रहते हैं, उसके आसपास शोधकर्ता सक्रिय रूप से मतदान केन्द्रों की माँग कर सकें।

### **अपंजीकृत पात्र मतदाता**

मतदान के लिए पात्र परंतु वर्तमान में अपंजीकृत व्यक्तियों के वितरण को समझने के लिए गली स्तर पर अपंजीकृत मतदाताओं को दर्शाने वाले विभागीय आँकड़ों का इस्तेमाल करके इन अपंजीकृत पात्र मतदाताओं के घनत्व को प्रति जनगणना ब्लॉक समूह मैप किया गया था। केवल एक या एकाधिक अपंजीकृत पात्र मतदाताओं के साथ सड़क खंडों के आसपास एक-चौथाई मील बफर के भीतर पड़ने वाले ब्लॉक समूहों का विश्लेषण किया गया था। इस विधि ने काउंटी के उत्तरी और पश्चिमी भागों में बड़े ब्लॉक समूहों में बिना अपंजीकृत मतदाता वाले क्षेत्रों को बाहर रखने में मदद की, जबकि तब भी इन कम जनसंख्या वाले क्षेत्रों में अपंजीकृत मतदाताओं पर विचार किया गया।

### **डाक द्वारा मतदान का कम उपयोग**

विगत चुनावों में अनुमानित शहर-स्तरीय VBM का उपयोग करके इस महत्वपूर्ण मतदाता माँग मानदंड का विश्लेषण किया गया था।

### **अधिक भागीदारी वाले पंजीकृत मतदाता**

यह सुनिश्चित करने के लिए कि चुनावों में अधिकाधिक भाग लेने वाले मतदाता अपना जुड़ाव जारी रखें, शोधकर्ताओं ने प्रति ब्लॉक समूह में मतदाता घनत्व की मैपिंग की। केवल ऐसे ब्लॉक समूह जो कि एक या एकाधिक अधिक भागीदारी वाले मतदाताओं वाले सड़क खंडों के आसपास एक चौथाई मील बफर के भीतर आते हों, मानचित्रण विश्लेषण में दर्शाए गए थे। इस विधि ने काउंटी के उत्तरी और पश्चिमी भागों में बड़े ब्लॉक समूहों में बिना मतदाता वाले क्षेत्रों को बाहर रखने में मदद की, जबकि तब भी इन कम जनसंख्या वाले क्षेत्रों में अपंजीकृत मतदाताओं पर विचार किया गया।

### **नए मतदाता**

नए मतदाताओं (15 से 17 वर्ष की आयु के लोग) के घनत्व का विश्लेषण किसी भी ऐसे निर्दिष्ट जनगणना ब्लॉक समूह के क्षेत्र का उपयोग करके किया गया था, जो कि प्रति जनगणना ब्लॉक समूह एक या अधिक पात्र मतदाताओं के साथ चिह्नित सड़क खंडों के आसपास एक चौथाई मील के बफर में आता था। प्रति ब्लॉक समूह 15 से 17 वर्ष की आयु के लोगों की गणना के लिए जनगणना आँकड़ों का उपयोग किया गया था। इस विधि ने काउंटी के उत्तरी और पश्चिमी भागों में बड़े ब्लॉक समूहों में बिना मतदाता वाले क्षेत्रों को बाहर रखने में मदद की, जबकि तब भी इन कम जनसंख्या वाले क्षेत्रों में मतदाताओं पर विचार किया गया।

## ट्रांज़िट एक्सेस

विभाग और PlaceWorks ने संभावित स्थानों तक पहुंचने में मतदाता के आवागमन और बाधाओं को समझने के लिए स्थानीय सार्वजनिक परिवहन नेटवर्क के साथ वर्तमान और संभावित मतदाताओं और संभावित मतदान केन्द्रों और VBM ड्रॉप-ऑफ़ स्थानों की निकटता का विश्लेषण किया। Los Angeles Metropolitan Transportation Authority (Metro) से सभी तयशुदा रूट ट्रांज़िट स्टॉप के बारे में डेटा इकट्ठा किया गया था। 15 मिनट से कम या अधिक की सेवा आवृत्ति अंतराल के आधार पर ट्रांज़िट स्टॉप को क्रमशः उच्च गुणवत्ता या निम्न गुणवत्ता के रूप में वर्गीकृत किया गया था। तब काउंटी की ट्रांज़िट पहुंच को उत्कृष्ट परिवहन पहुंच से बिना ट्रांज़िट पहुंच में वर्गीकृत किया गया था। उत्कृष्ट स्कोर का मतलब उच्च-गुणवत्ता वाले ऐसे ट्रांज़िट क्षेत्र हैं जिनकी उच्च गुणवत्ता ट्रांज़िट स्टॉप से दूरी एक-चौथाई मील पैदल दूरी से कम है।

## यातायात की भीड़भाड़ और पैटर्न

PlaceWorks ने प्रत्येक परिवहन विश्लेषण क्षेत्र में सड़क के प्रति मील की गणना को मैप करके यातायात की भीड़भाड़ और यातायात का भी विश्लेषण किया। प्रत्येक यातायात विश्लेषण क्षेत्र (Traffic Analysis Zone - TAZ) के भीतर कुल रोडवे मील की गणना करने के लिए काउंटी के स्ट्रीट डेटा का उपयोग किया गया था। The Environmental Systems Research Institute (ESRI) द्वारा प्रदान किए गए डेटा का इस्तेमाल प्रति TAZ यातायात गणना की कुल संख्या की गणना के लिए किया गया था। प्रत्येक TAZ में रिकॉर्ड की गई कुल यातायात गणना को सड़क के कुल मील से विभाजित किया गया था। इस विश्लेषण ने शोधकर्ताओं को मतदान केन्द्र स्थानों का निर्धारण करते समय किसी भी प्रमुख भीड़भाड़ वाले क्षेत्रों से बचने में मदद की।

## सार्वजनिक रूप से सुलभ पार्किंग

मतदाता भागीदारी को समायोजित करने के लिए, यह महत्वपूर्ण है कि मतदाता निर्दिष्ट पार्किंग की कमी से विचलित हुए बिना अपने चुने हुए मतदान केन्द्र तक आसानी से पहुंच सकें, विशेष रूप से वे लोग जिन्हें सुलभ पार्किंग की आवश्यकता हो। PlaceWorks ने निःशुल्क और सुलभ पार्किंग को उपयुक्त मतदान केन्द्र की न्यूनतम अपेक्षा के रूप में प्राथमिकता दी।



### सुविधा-केन्द्र आकलन

संभावित मतदान केन्द्र सुविधा-केन्द्रों को चिह्नित करने के लिए, हालिया और ऐतिहासिक मतदान स्थलों की व्यापक समीक्षा की गई, ताकि यह देखा जा सके कि इनमें से कौन-सा आदर्श मतदान केन्द्र हो सकता है, यदि कोई हो। ऐसे गैर-पारंपरिक सुविधा-केन्द्रों को भी चिह्नित किया गया जिनका मतदान के लिए पहले कभी इस्तेमाल नहीं किया गया था। चिह्नित डेटा स्तरों का उपयोग करते हुए, ऐसे अतिरिक्त सुविधा-केन्द्रों को भी उपयुक्तता के लिए चिह्नित और मूल्यांकित किया गया जिनका मतदान स्थलों के रूप में कभी भी उपयोग नहीं किया गया था। इन सुविधा-केन्द्रों की समीक्षा करने की प्रक्रिया के लिए इंटरनेट शोध, भू-स्थानिक विश्लेषण, टेलीफोन साक्षात्कार, क्षेत्र मूल्यांकन और हितधारक जुड़ाव में लगभग 8 महीनों की आवश्यकता थी, जिससे 10,000 से अधिक संभावित मतदान केन्द्र स्थानों का डेटाबेस तैयार हुआ।

### हितधारकों से जुड़ाव

किसी सुविधा-केन्द्र की स्थिति के बारे में अधिकाधिक विवरण जानने के लिए, PlaceWorks ने सुविधा-केन्द्र के मालिकों, ऑपरेटरों और सुविधा-केन्द्र का अकसर इस्तेमाल करने वाले तथा इसकी मौजूदा स्थितियों से सबसे अधिक अवगत उपयोगकर्ताओं का सहयोग प्राप्त किया। प्राथमिकताओं और उपलब्धता को चिह्नित और समायोजित करने में हितधारकों को सम्मिलित किया गया। सहयोग के रूप अलग-अलग थे परंतु सभी में सुविधा-केन्द्र के कार्य करने के समय, सुविधा-केन्द्र संपर्क, सुगमता, पार्किंग और सामान्य पहुंच, सुविधा-केन्द्र कक्षों का आकार, सुरक्षा विशेषताओं, बिजली और नेटवर्क कनेक्टिविटी और सामान्य सुविधा-केन्द्र नोट्स जैसी परिस्थितियों को सत्यापित करने का प्रयास किया गया।

### नगर क्लर्क

सुविधा-केन्द्र की परिस्थितियों, शोधकर्ताओं को सुविधा-केन्द्र संपर्कों से जोड़ने और आम जनता को भागीदारी और प्रतिक्रिया को प्रोत्साहित करने के लिए संलग्न करने में नगर क्लर्कों (City Clerks) ने भी महत्वपूर्ण भूमिका निभाई। परियोजना शोधकर्ता विभाग के City Clerk Summit में क्लर्कों से जुड़े और उन्होंने फोकस क्षेत्र टूलकिटें प्रस्तुत कीं जिनमें संभावित सुविधा-केन्द्रों और उनसे संबंधित नक्शों की सूची शामिल थी। शिखर सम्मेलन के बाद, क्लर्कों ने स्वयं को विशिष्ट रूप से तैयार उन स्प्रेडशीटों पर समीक्षा करने और प्रतिक्रिया देने के लिए समर्पित कर दिया जिनका शोधकर्ताओं द्वारा किसी साइट की प्रारंभिक उपयुक्तता निर्धारित करने के लिए इस्तेमाल किया गया था। नगर के लिपिकों ने शोधकर्ताओं का सुविधा-केन्द्र प्रबंधकों, व्यवसाय मालिकों और संपत्ति की परिस्थितियों पर अतिरिक्त गहन जानकारी रखने वाले अन्य एजेंसी संपर्क-सूत्रों से संपर्क स्थापित करने के लिए अपने स्थानीय नेटवर्कों का भी उपयोग किया।

### सार्वजनिक एजेंसियाँ

सार्वजनिक एजेंसियों ने सुविधा-केन्द्र स्थितियों का सत्यापन करने में महत्वपूर्ण भूमिका निभाई क्योंकि पुस्तकालयों, सामुदायिक केन्द्रों और नगर हॉलों जैसे बहुत-से व्यवहार्य सुविधा-केन्द्र सार्वजनिक संपत्ति हैं। एजेंसियों ने अपने अधिकार क्षेत्र के तहत आने वाले सभी सुविधा-केन्द्रों की विशेष रूप से निर्मित स्प्रेडशीटों की समीक्षा करने में शोधकर्ताओं के साथ सहयोग किया। कुछ मामलों में, एजेंसी के नेतृत्वकर्ता सभी सुविधा-केन्द्रों के लिए जानकारी का सत्यापन कर सके; अन्य मामलों में, शोधकर्ता व्यावहारिक गहन जानकारी प्राप्त करने और संबंधित जगहों पर जाने का समय तय करने के लिए सुविधा-केन्द्र प्रबंधकों के संपर्क में थे।

### मतदान केन्द्र स्थल उपयुक्तता टूल

मतदान केन्द्र संबंधी अंतिम सिफारिशों को तैयार करते समय VCA दिशानिर्देशों और अन्य स्थानीय अपेक्षाओं पर खरा उतरने के लिए, विभाग और PlaceWorks द्वारा मतदान केन्द्र स्थल उपयुक्तता टूल विकसित किया गया। इस टूल की सहायता से शोधकर्ता 2020 के चुनावों में उपयोग के लिए 2,300 स्वीकृत सुविधा-केन्द्रों का अतिरिक्त विश्लेषण कर सके और इस्तेमाल के लिए सर्वोत्तम 1,000 संभावित सुविधा-केन्द्रों की सिफारिश कर सके। सुविधा-केन्द्र के मूल्यांकन के दौरान आवश्यकता से अधिक सुविधा-केन्द्रों को स्वीकार करने का लक्ष्य था ताकि इन स्वीकृत सुविधा-केन्द्रों को दर्जा और स्कोर देने के लिए माँग के स्तरों और अन्य मानदंडों का उपयोग किया जा सके। मतदान केन्द्र स्थल उपयुक्तता टूल से शोधकर्ता विभिन्न माँग स्तरों पर बल देते हुए विभिन्न परिदृश्यों का विश्लेषण कर सके।

## LOS ANGELES काउंटी चुनाव प्रशासन योजना

### मतदान केंद्र स्थल उपयुक्तता दूल का उदाहरण पृष्ठ

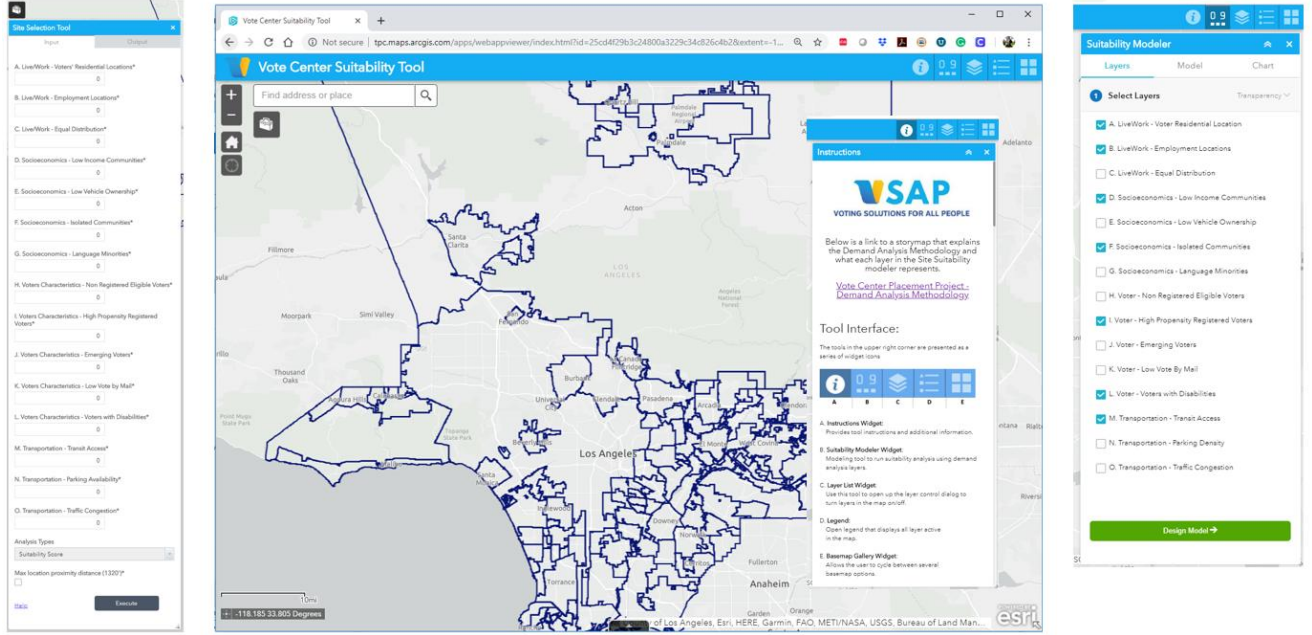

### स्टोरी मैप

मतदान केन्द्र निर्धारण प्रक्रिया के जटिल विश्लेषण में पारदर्शिता और समझने के लिए एक साझा एवं स्वीकार्य तरीका प्रदान करने के लिए, तकनीकी सलाहकारों ने ऑनलाइन स्टोरी मैप विकसित किए जिन्होंने काउंटी परिस्थितियों का विश्लेषण करने के लिए उपयोग किए गए प्रत्येक डेटा स्तर के दृश्य प्रदर्शित किए। इस्तेमाल में आसान ऑनलाइन प्लेटफॉर्म VCPP के दौरान उपयोग की जाने वाली कार्यप्रणाली, डेटा स्रोतों और अन्य पहलुओं का सार भी प्रदान करता है।

## LOS ANGELES काउंटी चुनाव प्रशासन योजना

चित्र 5 और 6 में प्रत्येक डेटा स्तर में उपयोग किए गए मानदंडों से की गई अपेक्षा को दर्शाया गया है। गहरे रंग संबंधित मानदंड को दी गई उच्च सघनता का संकेत देते हैं। सबसे हल्के रंग संबंधित मानदंड की अनुपस्थिति या बहुत कम सघनता का संकेत देते हैं (अधिक विस्तृत जानकारी के लिए “परिशिष्ट – मतदान केंद्र कार्यनीति” में संलग्न पूर्ण VCPP रिपोर्ट देखें)।

चित्र 5

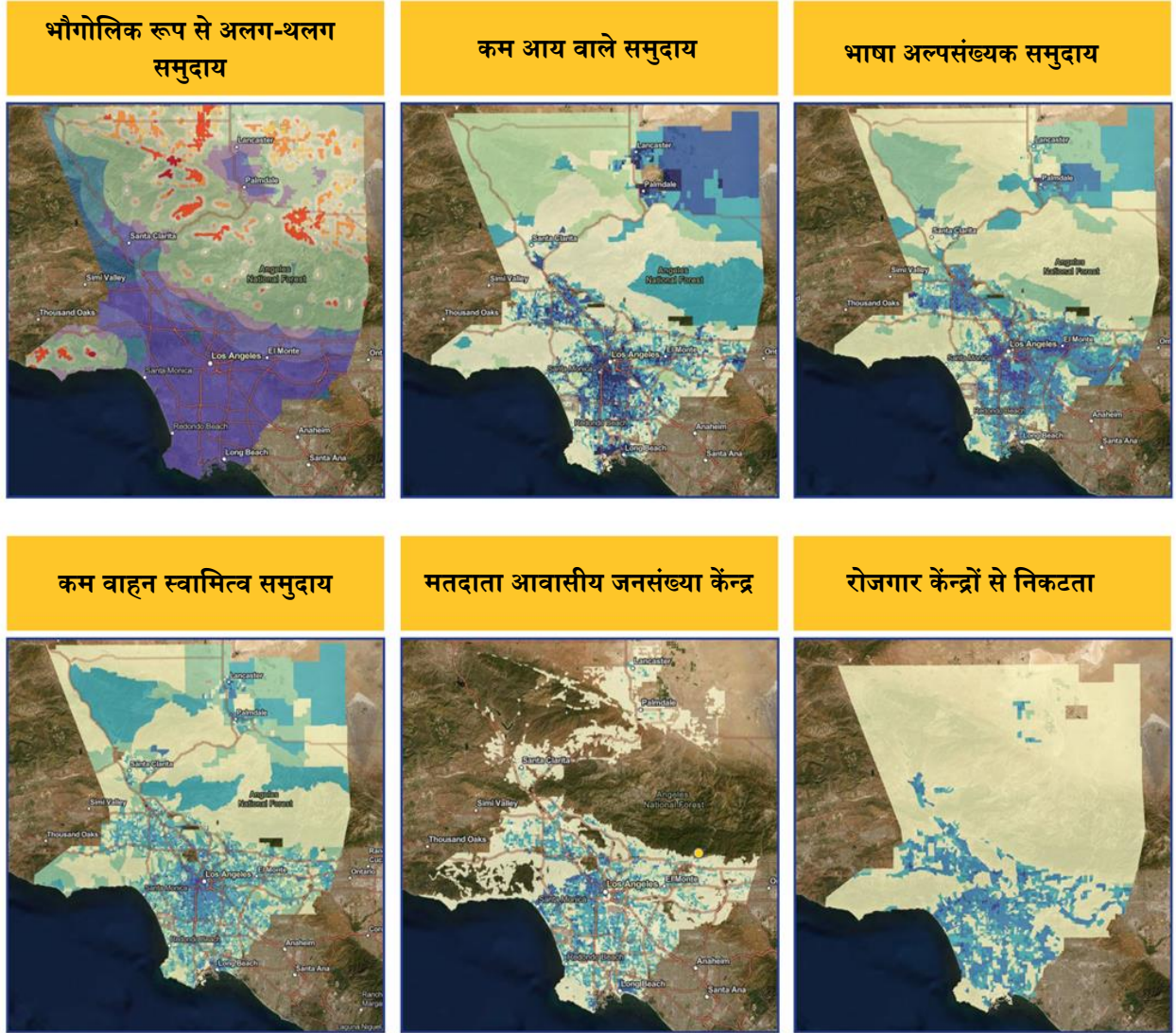

चित्र 6

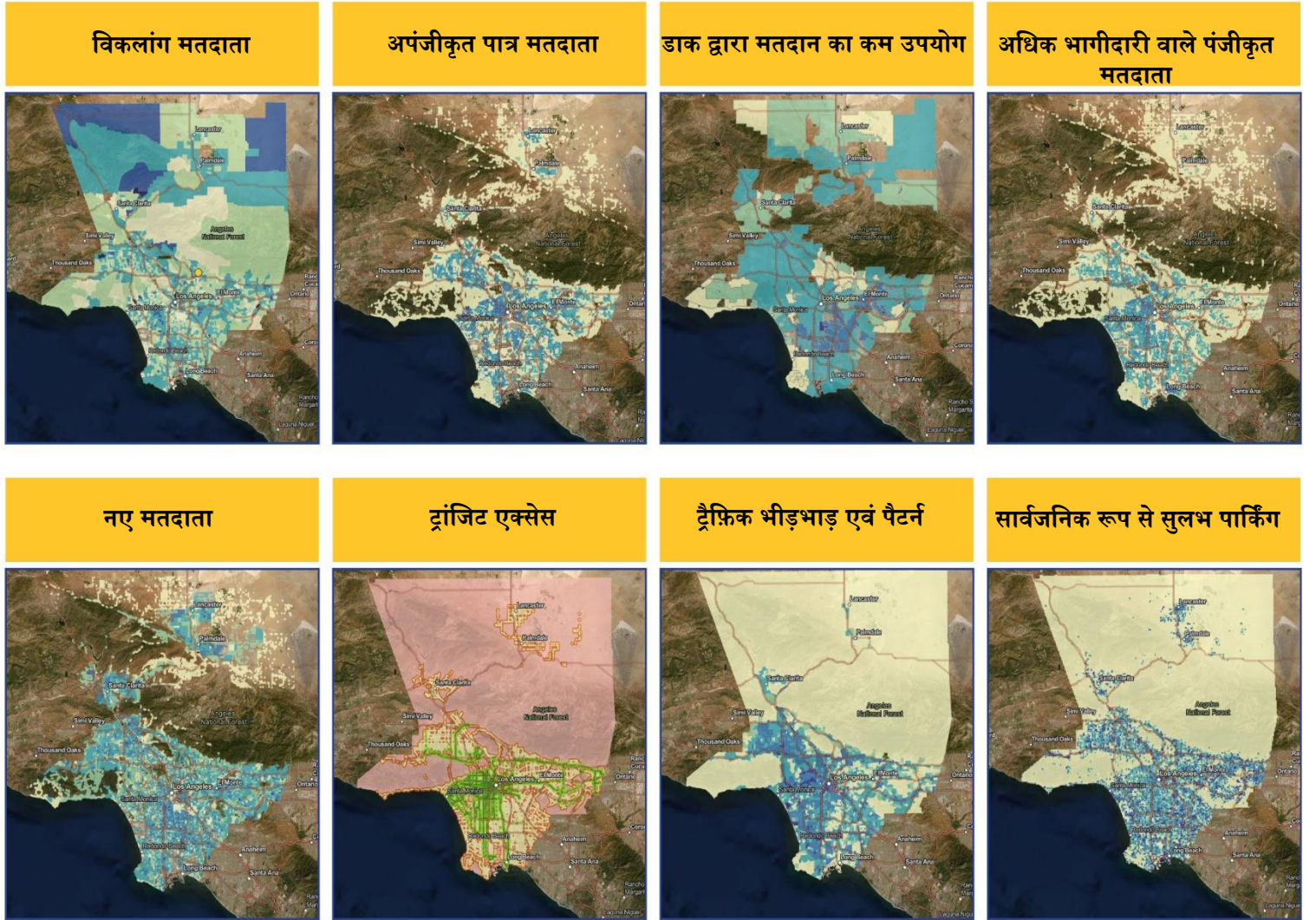

## 2-B मतदान केन्द्र

### संभावित मतदान केन्द्रों की सूची

VCA अपेक्षाओं से भी आगे बढ़कर, काउंटी ने मतदान केन्द्रों की गुणवत्ता बढ़ाने के लिए अतिरिक्त मतदान केन्द्र मानदंड और मानक तय किए। Los Angeles काउंटी के लिए, VCA के तहत चुनाव दिवस से 10 दिन पहले लगभग 180 मतदान केन्द्र खोला जाना अपेक्षित है, जबकि विभाग का लक्ष्य 250 है। इसके अतिरिक्त, चुनाव दिवस सहित और इससे 3 दिन पहले, VCA के तहत Los Angeles काउंटी में 754 मतदान केन्द्र खोला जाना अपेक्षित है, लेकिन विभाग का लक्ष्य 1,000 है।

व्यापक डेटा एकत्र करने, फील्ड विश्लेषण करने और आम लोगों से जानकारी इकट्ठा करने के बाद, 2,000 संभावित मतदान केन्द्र सिफारिशों का अंतिम सेट प्रदान किया गया। इसमें 1,000 सिफारिश किए गए मतदान केन्द्रों के साथ अतिरिक्त 1,000 संभावित मतदान केन्द्र शामिल हैं, जिन पर ऐसी स्थिति में विचार किया जा सकता है कि यदि सिफारिश किए गए मतदान केन्द्रों में किसी को इस्तेमाल किया जाना संभव न हो।

मार्च 2020 प्राइमरी चुनाव के लिए मतदान केन्द्रों को अंतिम रूप देने और इनकी पुष्टि करने के लिए, विभाग प्रत्येक संभावित साइट का व्यापक सर्वेक्षण कर रहा है ताकि सुगमता और उपयुक्त बिजली आपूर्ति तथा नेटवर्क कनेक्टिविटी को सुनिश्चित किया जा सके। सर्वेक्षणों के पूरा होने के बाद, विभाग हस्ताक्षरित सुविधा केन्द्र उपयोग अनुबंधों के माध्यम से इन्हें अंतिम रूप देने के साथ आगे की कार्रवाई करेगा, इन अनुबंधों में प्रत्येक मतदान केन्द्र के भीतर विशिष्ट तारीखों, समय और सौंपे गए कमरों का उल्लेख किया गया परिशिष्ट।

प्रकाशन के समय, विभाग ने 1,745 साइट सर्वेक्षण पूरे कर लिए थे। जिनका सर्वेक्षण हो चुका है, उनमें से 1,242 साइटें सर्वेक्षणों में खरी उतरी हैं और विभाग वर्तमान में “सुविधा केन्द्र उपयोग अनुबंध” पर काम कर रहा है। मतदान केन्द्रों की अंतिम सूची विभाग की वेबसाइट [www.lavote.net](http://www.lavote.net) पर प्रदर्शित की जाएगी। संभावित मतदान केन्द्र स्थलों की सूची परिशिष्ट में शामिल है।

### **मतदान केन्द्रों के काम करने का समय**

चुनाव दिवस से पहले मतदान केन्द्र अतिरिक्त 10 दिनों के लिए खुले रहेंगे, जिससे किसी भी मतदान केन्द्र स्थल पर मतदाताओं को मतपत्र डालने के लिए दो सप्ताहांत मिलेंगे। मतदान केन्द्र मतदान अवधि में पहले 10 दिनों के दौरान प्रति दिन न्यूनतम 8 घंटे के लिए खुले रहेंगे और चुनाव दिवस के दिन ये सुबह 7:00 बजे से रात 8:00 बजे तक खुले रहेंगे।

सिफारिश किए गए 1,000 संभावित मतदान केन्द्रों का मानचित्र

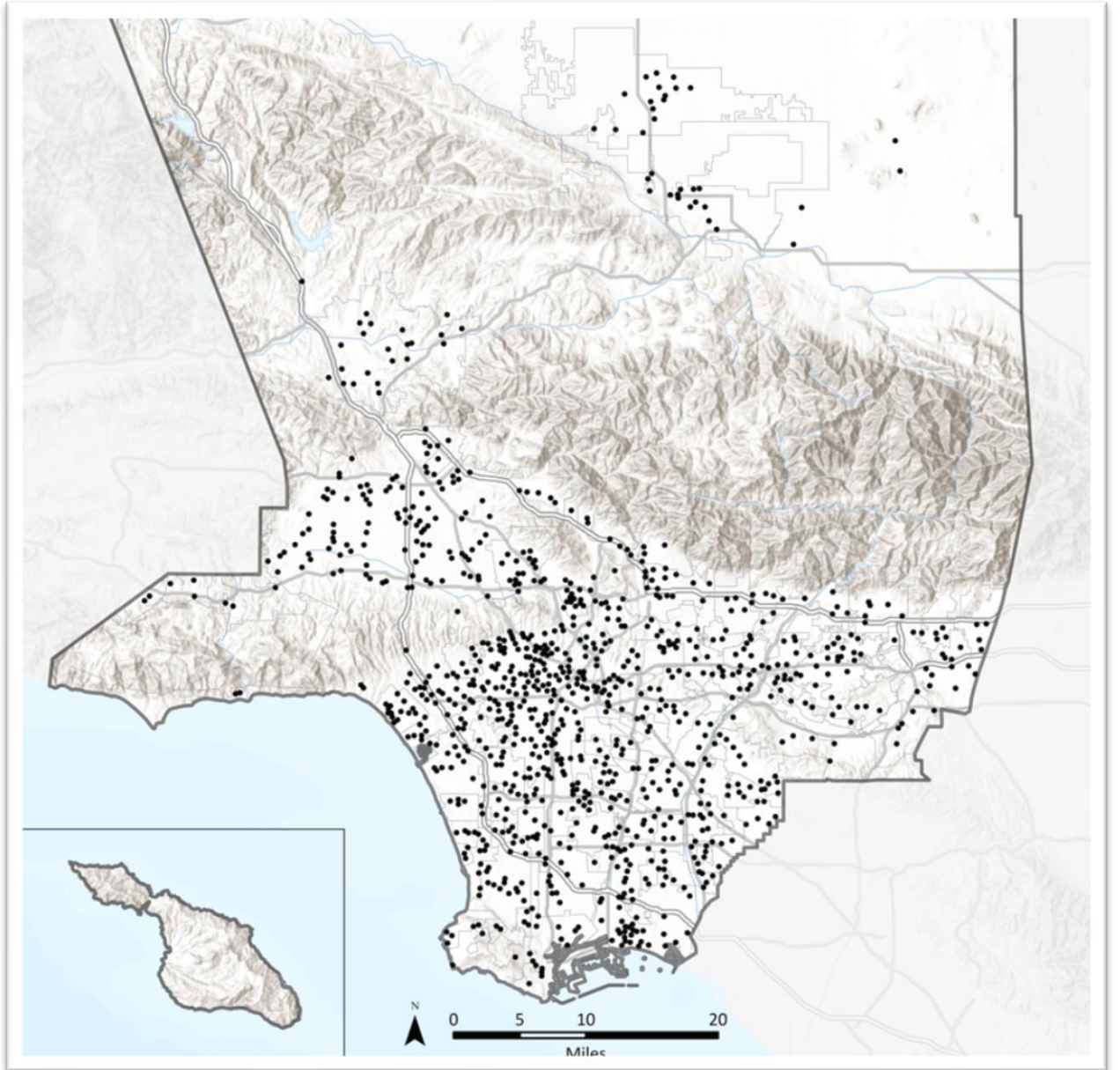



## 2-C डाक द्वारा मतदान ड्रॉप-ऑफ़ स्थान

VBM डालने (ड्रॉप-ऑफ़) के स्थान मतदाताओं, विशेषकर जो ग्रामीण स्थानों में रहते हैं, जो अकसर यात्रा करते हैं और जो काउंटी की सीमाओं के बाहर काम करते हैं, के लिए अधिक सुगमता प्रदान करने के लिए महत्वपूर्ण हैं। VCA के अनुसार, VBM डालने के स्थान में सुरक्षित, सुगम और लॉकड बैलेट बॉक्स होना चाहिए जो कि यथासंभव तयशुदा सार्वजनिक परिवहन मार्गों के पास रखा गया हो। VBM डालने के स्थान चुनाव दिवस सहित और इससे न्यूनतम 28 दिन पहले कामकाज के सामान्य समय के दौरान अवश्य खुले रहने चाहिए। इसके अतिरिक्त, एक ऐसा बाहरी VBM डालने का स्थान होना चाहिए, जो कि कामकाज के सामान्य समय सहित प्रतिदिन न्यूनतम 12 घंटे के लिए सुगम, सुरक्षित और उपलब्ध हो।

VBM डालने के स्थानों के लिए सिफारिशें विभाग के मौजूदा VBM स्थानों के साथ-साथ VCPP प्रक्रिया के माध्यम से सृजित की गई थीं। विभाग ने 250 संभावित VBM ड्रॉप-ऑफ़ स्थानों को चिह्नित किया है जो अनुभाग 2-B में संदर्भित मतदान केंद्र प्रक्रिया के समान अनुवर्ती मूल्यांकन से गुजर रहे हैं। VBM ड्रॉप-ऑफ़ संभावित स्थानों की सूची परिशिष्ट में शामिल है। इसके अतिरिक्त, सभी मतदान केंद्र VBM ड्रॉप-ऑफ़ स्थानों के रूप में भी कार्य करेंगे।

**VBM डालने के संभावित स्थानों का मानचित्र**

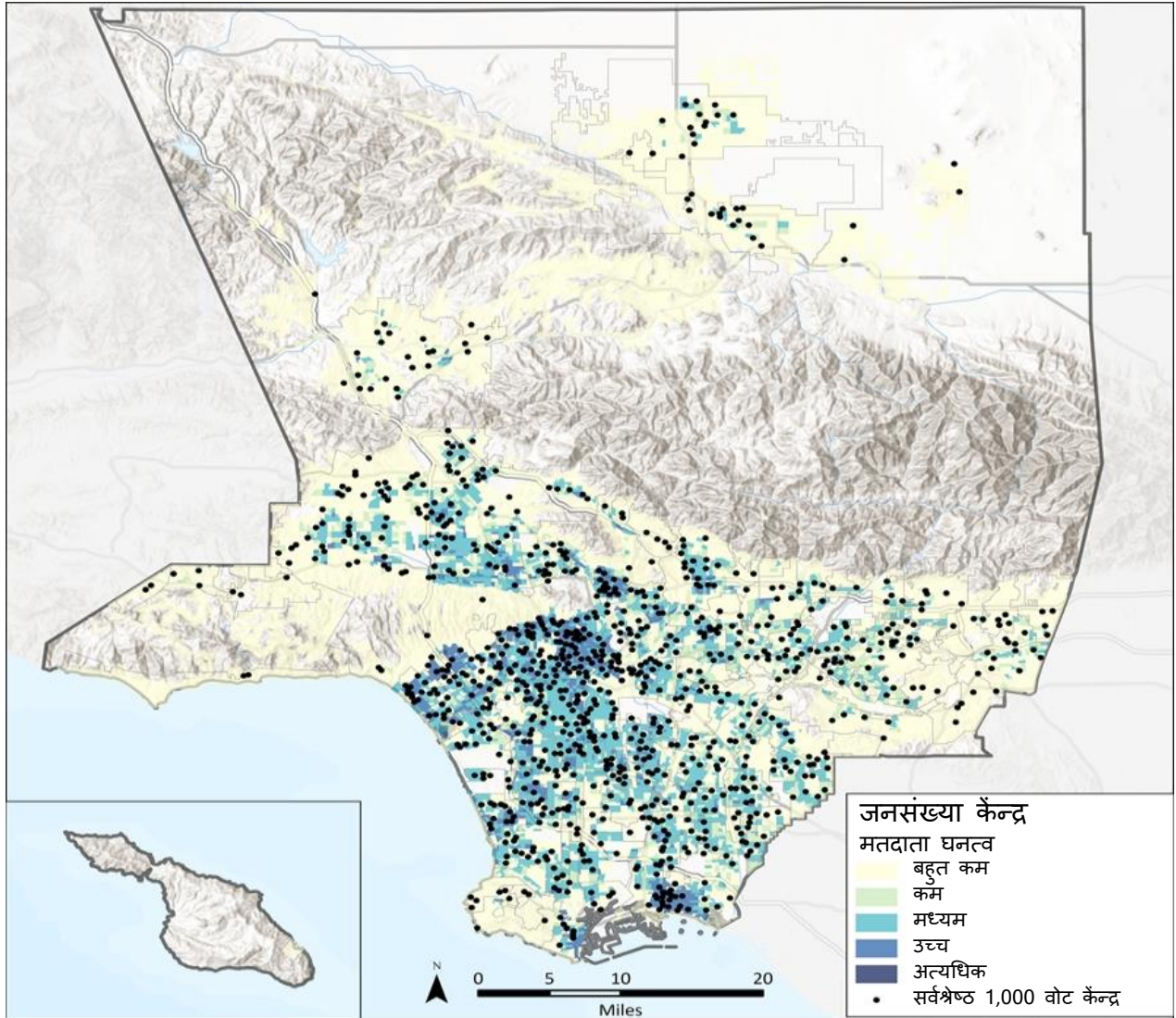

**खंड 3 – मतदान केन्द्र नक्शा, उपकरण और कर्मचारियों की तैनाती**

**3-A कर्मचारी संचालन-तंत्र और बहुभाषी सेवाएं**

Los Angeles काउंटी का मतदान केन्द्र मॉडल पूरी काउंटी में भागीदारी के विभिन्न स्तरों को समायोजित करने के लिए डिज़ाइन किया गया है। काउंटी तीन अनुमानित आकार भिन्नताओं: छोटा, मध्यम और बड़ा (तालिका 5 देखें) का उपयोग करके मतदान केन्द्रों की व्यवस्था करेगी। प्रत्येक मतदान केन्द्र में आकार और मतदान अवधि के दौरान खुले रहने के दिनों के आधार पर अनुमानित रूप से 5 से 27 तक कर्मचारी होंगे। किसी मतदान केन्द्र के क्षेत्रों या इसके आसपास भाषा संबंधी जरूरतों को पूरा करने के लिए आठ (8) तक द्विभाषी वक्ताओं को तैनात किया जा सकता है।

तालिका 5. मतदान केन्द्र आकार सीमाएं

मतदान केन्द्र का आकार	आवश्यक वर्ग फुट क्षेत्र	समर्थित BMDs
छोटा	2,000-2,449	10
मध्यम	2,450-3,849	30
बड़ा	>3,850	50

मतदान केन्द्र में विभाग के चिह्नित चुनाव कर्मचारी की भूमिकाएं निम्नलिखित हैं:

- **नेतृत्वकर्ता** – मतदान केन्द्र खोले जाने और बंद करने, प्रश्नों/मुद्दों का समाधान करने और मतपत्रों को चेक इन केन्द्रों (Check in Centers - CIC) में सुपुर्द करने सहित मतदान केन्द्र में सभी गतिविधियों की निगरानी करता है।
- **चेक-इन-क्लर्क** – मतदाताओं की जांच करता है, उन्हें उनके मतपत्र प्रदान करता है और मतदान क्षेत्र में भेजता है।
- **लाइन मॉनीटर** – मतदाताओं का स्वागत करता है, सामान्य प्रश्नों के उत्तर देता है, और उन्हें उपयुक्त स्टेशन (जैसे चेक-इन-क्लर्क, VBM क्लर्क, आदि) में भेजता है। सुनिश्चित करता है कि मतदाताओं की मदद की जाती है तथा उन्हें ISB प्रक्रिया में भेज कर कतार को पर्याप्त रूप से बरकरार रखा जाता है और उन्हें BMD का प्रयोग कैसे करना है, इस बारे में निर्देश प्रदान किए जाते हैं। लंबी कतारों और प्रतीक्षा समयों के होने पर नज़दीकी मतदान केन्द्रों की सूची देता एक पर्चा मतदाताओं के लिए एक विकल्प के तौर पर सरलता से उपलब्ध होगा।
- **मतदान क्षेत्र मॉनीटर** – मतदाताओं को उपलब्ध BMD के यहाँ भेजता है, बुनियादी BMD प्रश्नों/मुद्दों का समाधान करता है, और आवश्यकता के अनुसार लाइन मॉनीटर की सहायता करता है।
- **अनंतिम/VBM क्लर्क** – प्रोविजनल (अनंतिम) और CVR मतदाताओं की सहायता करता है, मतदाताओं से VBM लिफाफे प्राप्त करता है, और "I Voted" स्टिकर प्रदान करता है (विवेकाधीन स्थिति)

### 3-B मतदान केन्द्र सहायता

काउंटी के प्रत्येक मतदान केन्द्र में BMDs होंगे, जो पूरी तरह से सुगम मतदान डिवाइसें हैं जिनसे सभी मतदाता स्वतंत्र और निजी रूप से अपने मतपत्र को चिह्नित कर पाते हैं। इसके अतिरिक्त, सभी चुनाव कार्यकर्ता मतदान प्रक्रिया के प्रत्येक चरण में विकलांग मतदाताओं की सहायता करने के बारे में प्रशिक्षण प्राप्त करेंगे। इसमें BMD पर उपलब्ध सुविधाओं पर केंद्रित प्रशिक्षण शामिल है जो विकलांग मतदाताओं के लिए बहुत लाभकारी होगा। अतिरिक्त सुगम्य डिवाइसेज़ सभी मतदान केन्द्रों में शामिल होंगे जिनमें आवर्धक लेन्स, सिग्रेचर गाइड, पेन ग्रिप और 20/20 पेन शामिल हैं।

### 3-C मतदान केन्द्र लेआउट

जैसा कि अनुभाग 3-A में वर्णन किया गया है, मतदान केंद्रों के आकार अलग-अलग होंगे। हालाँकि, प्रत्येक मतदान केन्द्र के कमरे के लेआउट (विन्यास) और विभिन्न विशेष विवरणों के आधार पर, प्रत्येक मतदान केन्द्र में BMDs की सटीक संख्या भिन्न हो सकती है। प्रत्येक मतदान केन्द्र को लेआउट आरेख प्रदान किया जाएगा ताकि यह सुनिश्चित किया जा सके कि BMDs को ऐसे तरीके से रखा जाए जिससे कोई मतदाता निजी और स्वतंत्र रूप से मतदान कर सके। लेआउट मतदाताओं की सुगमता अपेक्षाओं के प्रति भी अवश्य संवेदनशील होना चाहिए और इसे प्रत्येक स्थान की अलग-अलग आकृति और कमरे के आकार को समाहित करने के लिए व्यवस्थित किया जाएगा। नीचे एक विशाल मतदान केंद्र की रूपरेखा की उदाहरण दिखाता एक रेखाचित्र है।

#### मतदान केंद्र लेआउट का उदाहरण

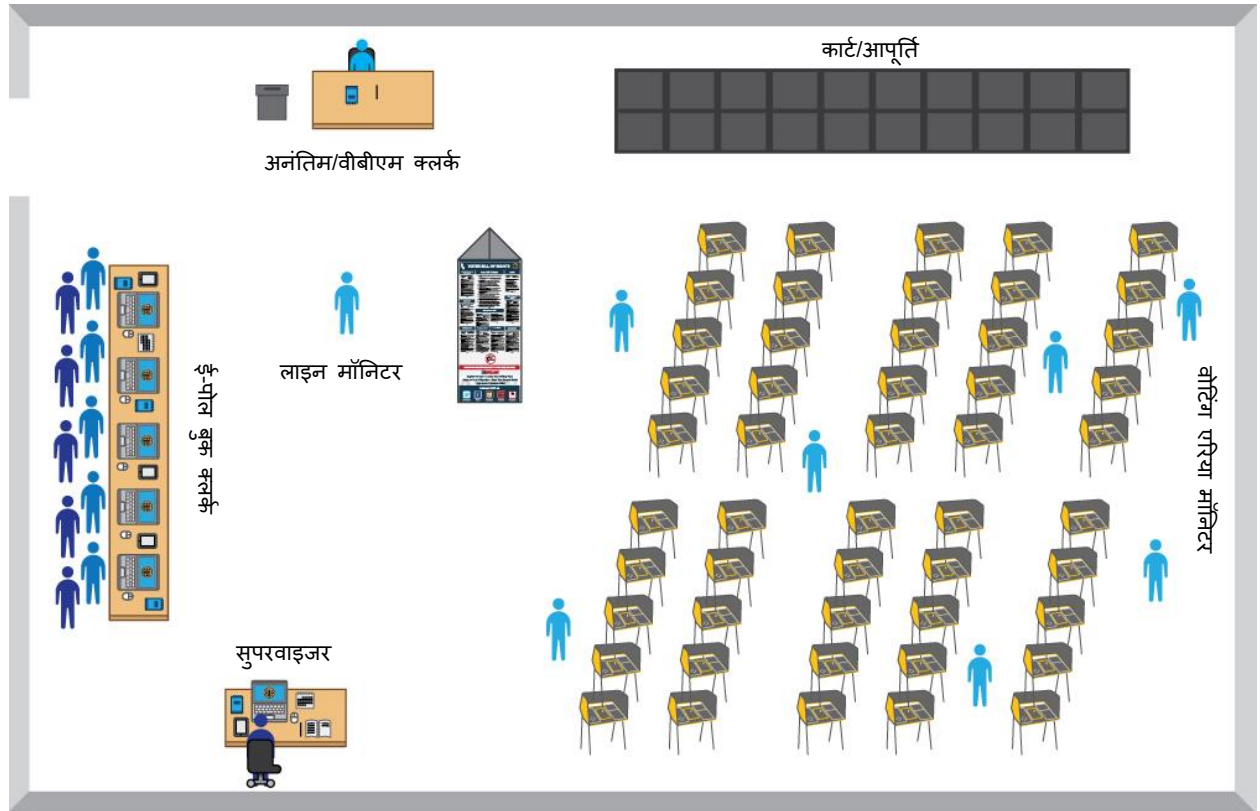

## खंड 4 - सुरक्षा और आकस्मिकता योजना

### 4-A सुरक्षा विधियां और मानक

काउंटी के मतदान केन्द्रों पर आयोजित समग्र मतदान में राज्य द्वारा स्थापित सुरक्षा मानकों, विभाग की सुरक्षा प्रक्रियाओं, California चुनाव संहिता तथा California मतदान प्रणाली उपयोग प्रक्रियाओं का पालन किया जाएगा। इसमें यह सुनिश्चित करना कि मतदान केन्द्र में सभी उपकरण इन विनियमों का पालन करते हुए सील, सुपुर्द, रखे और इस्तेमाल किए जाएं और सभी उपकरणों और मतपत्र की साज-संभाल करने के लिए अभिरक्षा (कस्टडी) की शृंखला प्रलेखित हो, शामिल है, परंतु यह इन्हीं तक सीमित नहीं है। इसके अलावा, प्रक्रियाओं के तहत यह अपेक्षित है कि जब साइट खुली हो, तब कम से कम दो चुनाव कर्मचारी मौजूद हों।

### 4-B मतदान केन्द्र सहायता

मतदान केन्द्रों पर काम करने वाले और तकनीकी तथा अनुपालन सहायता प्रदान करने वाले सभी कर्मचारी, मतदान उपकरण के प्रचालन, मतदान केन्द्र स्थापित करने, मतदाताओं की सहायता करने और उनका विश्लेषण करने, संवेदनशील उपकरणों की सुरक्षा करने, और किसी आपात स्थिति के मामले में उचित प्रक्रियाओं के बारे में व्यापक प्रशिक्षण में भाग लेंगे।

सभी मतदान केन्द्र नेतृत्वकर्ताओं (Leads) और फील्ड सपोर्ट तकनीशियनों (FST) के पास स्मार्टफोन होगा ताकि आवश्यकता पड़ने पर वे चुनाव कर्मचारियों से संपर्क कर सकें। ये फोन मजबूत, विश्वसनीय और चरम परिस्थितियों के लिए डिज़ाइन किए गए लगभग अटूट उपकरण हैं। ये डिवाइसों नेतृत्वकर्ताओं और FSTs को एक साथ सभी मतदान केन्द्रों को तुरंत नवीनतम जानकारी और संदेश भेजने के लिए शीघ्रतापूर्वक संवाद स्थापित करने में सहायता करेंगी। विभाग डिवाइसों को दूर से भी बंद कर सके, फोन के कॉन्फिगरेशन बदल सके और फोन के खो जाने या चोरी होने की स्थिति में इसे लॉक कर सके, यह सुनिश्चित करने के लिए सुरक्षा उपाय भी किए गए हैं।

विभाग के पास प्रशिक्षित फोन प्रतिनिधियों का समूह होगा जहाँ कॉल करने वालों के मुद्दों को हल करने के लिए सहायता हेतु कर्मचारी तैयार और उपलब्ध होंगे। सभी चुनाव कर्मचारी और तकनीकी और अनुपालन संबंधी सहायता प्रदान करने वाले व्यक्तियों को आपातकालीन प्रक्रियाओं के बारे में प्रशिक्षित किया जाएगा और उन्हें किसी आपात स्थिति के दौरान मतदान केन्द्र के प्रचालन और मतदाताओं को निपटाने के लिए प्रशिक्षण नियमावली दी जाएगी।

#### 4-C साइबर सुरक्षा

साइबर सुरक्षा और चुनाव की सत्यनिष्ठा बनाए रखना विभाग की महत्वपूर्ण प्राथमिकताएं हैं। VSAP के भाग के रूप में, विभाग की सूचना प्रौद्योगिकी टीम ने विभाग के परिपक्वता स्तर में सुधार करने के अतिरिक्त उद्योग के मानकों और सर्वोत्तम पद्धतियों के अनुरूप होने के लिए संचालन, जोखिम और अनुपालन ढांचे (GRC) को अपनाया है। विभाग ने नेटवर्क सुरक्षा को लागू किया है और यह संदिग्ध या दुर्भावनापूर्ण घटनाओं पर पहले से सक्रिय कार्रवाई करने के लिए सतत निगरानी प्रदान करेगा। इसके अतिरिक्त, ePollbook राउटरों पर केंद्रीय रूप से प्रबंधित और व्हाइटलिस्ट की गई हैं, एनक्रिप्शन को विश्राम में, गति में और मार्ग में सक्रिय करने में सहायता करने के लिए कनेक्शनों को एनक्रिप्ट किया जाता है और प्रत्येक चुनाव के लिए साझा कुंजियों को बदला जाता है। अंत में, संदिग्ध या दुर्भावनापूर्ण घटनाओं पर पहले से सक्रिय कार्रवाई करने के लिए सतत निगरानी प्रदान करने के लिए विशेष रूप से चुनावों के लिए एक सुरक्षा प्रचालन केंद्र (SOC) स्थापित किया गया है।

ISB की सुरक्षा के संबंध में, इसका प्राथमिक कार्य किसी मतदाता को अपना नमूना पत्र देखने, अपने चयनों को चिह्नित करने और अपना पोल पास बनाने में सहायता करना है। किसी मतदाता द्वारा अपने से संबंधित नमूना मतपत्र पुनःप्राप्त करने के बाद, चिह्नित करने और पोल पास बनाने संबंधी सभी कार्य मतदाता के स्थानीय ब्राउज़र पर किए जाते हैं (यह सुनिश्चित करते हुए कि कोई भी चयन कभी भी बैकएंड ISB सर्वरों को न भेजा जाए या इन पर भंडारित न किया जाए)। मतदाता का पोल पास एक QR कोड होता है और उनके चयन उस पर कोडबद्ध किए जाते हैं (निजी रूप से पहचानने योग्य कोई भी सूचना कभी QR कोड में सम्मिलित नहीं की जाती)।

#### 4-D आकस्मिकता योजना

विभाग मतदान केन्द्र पर किसी भी व्यवधान का हल करने के लिए काम करेगा। आम तौर पर, यदि कोई एक मतदान केन्द्र में बहुत अधिक बाधा उत्पन्न होती है, तो विभाग चुनाव कर्मचारियों के माध्यम से मतदाताओं को अन्य मतदान केन्द्रों पर भेज देगा। जब ऐसा करना उचित होगा, तब विभाग इस बारे में कानून प्रवर्तन, राज्य कार्यालय के सचिव को सूचित करेगा और मीडिया अपडेट जारी करेगा ताकि यह सुनिश्चित किया जा सके कि मतदाता इससे अवगत रहें। यदि कोई प्राकृतिक आपदा या अन्य ऐसी गड़बड़ी होती है जो मतदान केन्द्र या VBM डालने की साइट की भौतिक क्षमता या व्यवहार्यता पर प्रभाव डालती हो, तो मतदाताओं को वैकल्पिक स्थान पर भेजने के लिए अतिरिक्त सूचनाएं, संकेत-चिह्न और कर्मचारी उपलब्ध होंगे। यदि किसी मतदान केन्द्र पर सभी गतिविधियां ठप हो जाती हैं, तो चुनाव कर्मचारी तुरंत मतदान केन्द्र के मतदान उपकरणों को संभालकर रखेंगे और California चुनाव संहिता तथा मतपत्र विनिर्माण और फिनिशिंग दिशानिर्देशों के अनुसार सभी मतदान सामग्रियों का लेखा-जोखा रखेंगे। विभाग प्रतिस्थापन मतदान केन्द्र खोलने और परिवर्तन के बारे में जनता के बीच व्यापक रूप से जानकारी का प्रचार-प्रसार करने का प्रयास करेगा।



LOS ANGELES काउंटी

# चुनाव प्रशासन योजना

परिशिष्ट



**DEAN C. LOGAN**  
रजिस्ट्रार-रिकॉर्डर/काउंटी क्लर्क

LOS ANGELES काउंटी चुनाव प्रशासन योजना

सम्भावित मतदान केन्द्र स्थानों की सूची				
नाम	कमरा	पता	नगर	ज़िप कोड
Mt. San Antonio College	Building 6-160			
Acton Agua Dulce Library	Meeting Room	33792 Crown Valley Rd	Acton	93510
Meadowlark Elementary School	MPR	3015 Sacramento Ave	Acton	93510
Canyon Club Dinner Theater	Main Room	28912 Roadside Dr	Agoura Hills	91301
Agoura Hills/ Calabasas Community Center	Las Virgines Room	27040 Malibu Hills Rd	Agoura Hills	91301
Malibu Lake Mountain	Club House	29033 Lake Vista Dr	Agoura Hills	91301
Lindero Canyon Middle School	MPR	5844 Larboard Ln	Agoura Hills	91301
Agua Dulce Women's Club	Club House	33201 Agua Dulce Canyon Rd	Agua Dulce	91390
Le Chene French Cuisine	Banquet Hall	12625 Sierra Hwy	Agua Dulce	91390
Alhambra Public Library	Reese Hall	101 S 1 <sup>st</sup> St	Alhambra	91801
Alhambra Adventist Church	Fellowship Hall	220 S Chapel Ave	Alhambra	91801
YMCA West San Gabriel Valley	DO NOT USE	401 E Corto St	Alhambra	91801
Iglesia Bautista El Salvador	Lobby	919 S Garfield Ave	Alhambra	91801
San Gabriel High School	Auditorium Foyer	801 S Ramona St	Alhambra	91801
Granada Elementary School	Cafeteria	100 S Granada Ave	Alhambra	91801
MBC Garfield Worship Center	Lobby Area	210 N Garfield Ave	Alhambra	91801
All Souls Church	Parlor Hall	29 S Electric Ave	Alhambra	91801
Sage Granada Park United Methodist Church	Fellowship Hall	1850 W Hellman Ave	Alhambra	91803
Department of Public Works – HQ	Conference Room B	900 S Fremont Ave	Alhambra	91803
Emery Park Youth Center	Gymnasium	2700 Mimosa St	Alhambra	91803
Franklin Elementary School	Auditorium	527 W Ventura St	Altadena	91001
Farnsworth Park Building	Auditorium	568 E Mount Curve Ave	Altadena	91001
Loma Alta Park	Social Hall	3330 Lincoln Averaged	Altadena	91001
Altadena Community Church	Heicher Hall	943 E Altadena Dr	Altadena	91001
Jackson Elementary School	Auditorium	593 W Woodbury Rd	Altadena	91001
Altadena Community Center	Hall / Conference Room	730 E Altadena Dr	Altadena	91001



LOS ANGELES काउंटी चुनाव प्रशासन योजना

सम्भावित मतदान केन्द्र स्थानों की सूची				
नाम	कमरा	पता	नगर	ज़िप कोड
Arcadia Public Library	Auditorium	20 W Duarte Rd	Arcadia	91006
Rio Hondo Elementary School	Cafeteria	11425 Wildflower Rd	Arcadia	91006
Arcadia Park	West Wing Room	405 S Santa Anita Ave	Arcadia	91006
Rio Hondo Preparatory Sch	Gymnasium	5150 Farna Ave	Arcadia	91006
Our Savior Lutheran Church	Fellowship Hall	512 W Duarte Rd	Arcadia	91007
LA County Arboretum Botanic Garden	Ayres Hall	301 N Baldwin Ave	Arcadia	91007
Santa Anita Church	Fellowship Hall	226 W Colorado Blvd	Arcadia	91007
Holy Angels Catholic Church	Parish Hall	370 Campus Dr	Arcadia	91007
Arcadia Community Center	Pool Room	365 Campus Dr	Arcadia	91007
Calvary Lutheran Church	Fellowship Hall	8800 Woodman Ave	Arleta	91331
Sharp Elementary School	Auditorium	13800 Pierce St	Arleta	91331
Artesia-Cerritos United Methodist Church	Fellowship Hall	18523 Arline Ave	Artesia	90701
Artesia Des Portuguese Hall	DES Hall	11903 Ashworth St	Artesia	90701
Valleydale Park	Auditorium	5525 N Lark Ellen Ave	Azusa	91702
Memorial Park	Gymnasium	320 N Orange Ave	Azusa	91702
Azusa Woman's Club	Banquet Room	1003 N Azusa Ave	Azusa	91702
Bursch Elementary School	Cafeteria	4245 Merced Ave	Baldwin Park	91706
Foster Elementary School	Cafeteria	13900 E Foster Ave	Baldwin Park	91706
Walnut Elementary School	Cafeteria	4701 Walnut St	Baldwin Park	91706
Vineland Elementary School	Cafeteria	3609 Vineland Ave	Baldwin Park	91706
American Legion Post 241	The Hall	4725 Maine Ave	Baldwin Park	91706
Bell Community Center	Big Hall	6250 Pine Ave	Bell	90201
Iglesia De Dios	Community Room	6830 Wilcox Ave	Bell	90201
Bell Gardens High School	Auditorium Foyer	6119 Agra St	Bell Gardens	90201
Bell Gardens Senior Center	Dining Room	6722 Clara Street	Bell Gardens	90201
Bell Gardens Elementary Sch	Cafeteria	5620 Quinn St	Bell Gardens	90201
Ford Park	Auditorium	8000 Park Ln	Bell Gardens	90201

LOS ANGELES काउंटी चुनाव प्रशासन योजना

सम्भावित मतदान केन्द्र स्थानों की सूची				
नाम	कमरा	पता	नगर	ज़िप कोड
Bell Gardens Veteran's Park	Auditorium	6662 Loveland St	Bell Gardens	90201
Bellflower Lodge #463	Meeting Hall	15720 Clark Ave	Bellflower	90706
Living Way/ A Foursquare Church	Fellowship Hall	9336 Rose St	Bellflower	90706
Calvary Baptist Family Center	Gymnasium	14722 Clark Ave	Bellflower	90706
The Salvation Army	MPR	9644 Cedar St	Bellflower	90706
Simms Park Community Center	Auditorium	16614 Clark Ave	Bellflower	90706
Bellflower City Hall	Green Room	16600 Civic Center Dr	Bellflower	90706
Treepeople	Conference Center	12601 Mulholland Dr	Beverly Hills	90210
La Cienega Park	Auditorium	8400 Gregory Way	Beverly Hills	90211
Beverly Vista Elementary Sch	MPR	200 S Elm Dr	Beverly Hills	90212
Beverly Hills High School	Cafeteria	241 S Moreno Dr	Beverly Hills	90212
Roxbury Park	MPR 1 & 2	401 S Roxbury Dr	Beverly Hills	90212
First Presbyterian Church	Fellowship Hall	521 E Olive Ave	Burbank	91501
Burbank Public Library	Auditorium	110 N Glenoaks Blvd	Burbank	91502
Burbank Community YMCA	Ray Sence Room	321 E Magnolia Blvd	Burbank	91502
Ovrom Park Community Center	Assembly Room A&B	601 S San Fernando Blvd	Burbank	91502
Verdugo Boulder	Patio Space	266 E Magnolia Blvd	Burbank	91502
Robert Gross Park	MPR	2800 W Empire Ave	Burbank	91504
McCambridge Recreation Center	Room 4	1515 N Glenoaks Blvd	Burbank	91504
Jefferson Elementary School	Auditorium	1900 N 6 <sup>th</sup> St	Burbank	91504
Verdugo Recreation Center	Gymnasium	3201 W Verdugo Ave	Burbank	91505
Little White Chapel	Social Hall	1711 N Avon St	Burbank	91505
Buena Vista Library	Meeting Room	300 N Buena Vista St	Burbank	91505
Evergreen Retirement Home	Recreation Room	225 N Evergreen St	Burbank	91505
John Burroughs High School	Auditorium Foyer	1920 W Clark Ave	Burbank	91506
Calabasas Senior Center	MPR	300 Civic Center Way	Calabasas	91302
Calabasas City Library	Founder Hall	200 Civic Center Way	Calabasas	91302
Calabasas Country Club	Club House	4515 Park Entrada	Calabasas	91302
Juan Bautista De Anza Park	MPR	3701 Lost Hills Road	Calabasas	91302
Hart St Elementary School	Auditorium	21040 Hart St	Canoga Park	91303

LOS ANGELES काउंटी चुनाव प्रशासन योजना

सम्भावित मतदान केन्द्र स्थानों की सूची				
नाम	कमरा	पता	नगर	ज़िप कोड
Topanga Plaza Shopping Center	Rose Goldman Building	21710 Vanowen St	Canoga Park	91303
Lanark Park Recreation Center	Gymnasium	21816 Lanark St	Canoga Park	91304
Christopher Columbus Middle School	Library	22250 Elkwood St	Canoga Park	91304
Christ Community Church	Gymnasium	7911 Winnetka Ave	Canoga Park	91306
Shepherd Lutheran Church	Fellowship Hall	23838 Kittridge St	Canoga Park	91307
West Hills Presbyterian Church	Fellowship Hall	23350 Welby Way	Canoga Park	91307
La Mesa Jr High School	MPR	26623 May Way	Canyon Country	91351
Mint Canyon Moose Lodge #2173	Meeting Hall	18000 Sierra Hwy	Canyon Country	91351
Skyblue Mesa Elementary School	Activity Room	28040 Hardesty Ave	Canyon Country	91351
Cedarcreek Elementary School	Committee Room	27792 Camp Plenty Rd	Canyon Country	91351
Sierra Vista Middle School	MPR	19425 Stillmore St	Canyon Country	91351
Canyon Country Park	West Room	17615 Soledad Canyon Rd	Canyon Country	91387
Mitchell Community School	MPR	16821 Goodvale Rd	Canyon Country	91387
Fair Oaks Ranch Community School	MPR	26933 Silverbell Ln	Canyon Country	91387
Golden Oak Elementary School	MPR	25201 Via Princessa	Canyon Country	91387
Pinetree Elementary School	MPR	29156 Lotusgarden Dr	Canyon Country	91387
Carson High School	MPR	22328 S Main St	Carson	90745
Veterans Park	Gymnasium	22400 Moneta Ave	Carson	90745
Dolphin Park	Activity Room	21205 S Water St	Carson	90745
Samoan Cong Community Church	Fellowship Hall	324 W Carson St	Carson	90745
Samoan Cong Christian Church	Taulili Hall/ North Side A	1717 E Carson St	Carson	90745
Peace Apostolic Church	Fellowship Hall	21224 S Figueroa St	Carson	90745
Carson Community Center	Community Center	801 E Carson St	Carson	90745
Mission Eben-Ezer Family Church	Heritage Hall	425 W Torrance Blvd	Carson	90745
Del Amo Elementary School	Auditorium	21228 S Water St	Carson	90745

LOS ANGELES काउंटी चुनाव प्रशासन योजना

सम्भावित मतदान केन्द्र स्थानों की सूची				
नाम	कमरा	पता	नगर	ज़िप कोड
Carson Retirement Center	Brunch Senior Hall	345 E Carson St	Carson	90745
United Baptist Church	Fellowship Hall	435 W 220 <sup>th</sup> St	Carson	90745
232 <sup>nd</sup> PI Elementary School	Auditorium	23240 Archibald Ave	Carson	90745
Harbor Community Church of God	Fellowship Hall	21739 Dolores St	Carson	90745
Stevenson Park	Community Room	17400 Lysander Dr	Carson	90746
Hemingway Park	Activity Room/ MPR	700 E Gardena Blvd	Carson	90746
First Lutheran Church of Carson	LeBlanc Hall	19707 Central Ave	Carson	90746
Broadacres Ave Elementary School	Auditorium	19424 Broadacres Ave	Carson	90746
Bunche Elementary School	Cafeteria	16223 Haskins Ln	Carson	90746
Victoria Community Regional Park	MPR	419 E 192 <sup>nd</sup> St	Carson	90746
Annalee Ave Elementary School	Auditorium	19410 Annalee Ave	Carson	90746
CSUDH / Ee-1213 / Auditorium	Extended Education Auditorium	1000 E Victoria St	Carson	90747
Dominguez Community Center	Social Hall	21156 Santa Fe Ave	Carson	90810
Castaic Middle School	MPR	28900 Hillcrest Pkwy	Castaic	91384
Val Verde Park Building	Community Room	30300 Arlington St	Castaic	91384
Castaic Sports Complex	Community Room 2	31320 N Castaic Rd	Castaic	91384
Castaic Elementary School	Library	30455 Park Vista Dr	Castaic	91384
1 <sup>st</sup> Evangelical Church	MPR – A	11330 166 <sup>th</sup> St	Cerritos	90703
Mary E Bragg Elementary School	MPR	11501 Bos St	Cerritos	90703
Tetzlaff Middle School	Auditorium	12351 Del Amo Blvd	Cerritos	90703
Wittmann Elementary School	MPR	16801 Yvette Ave	Cerritos	90703
Haskell Middle School	MPR	11525 Del Amo Blvd	Cerritos	90703
Whitney High School	Gymnasium	16800 Shoemaker Ave	Cerritos	90703
Gahr High School	MPR	11111 Artesia Blvd	Cerritos	90703
Benito Juarez Elementary	MPR	11939 Aclare St	Cerritos	90703
Cerritos Regional Park	MPR	19700 Bloomfield Ave	Cerritos	90703
Liberty II Facility	MPR	19033 Studebaker Rd	Cerritos	90703
Mason Recreation Center	Gymnasium	10500 Mason Ave	Chatsworth	91311
Germain St Elementary School	Auditorium	20730 Germain St	Chatsworth	91311

LOS ANGELES काउंटी चुनाव प्रशासन योजना

सम्भावित मतदान केन्द्र स्थानों की सूची				
नाम	कमरा	पता	नगर	ज़िप कोड
Rockpointe	Laguna Lounge	22300 Devonshire St	Chatsworth	91311
The Garden Christian	Cedar Hall	20745 Nordhoff St	Chatsworth	91311
Champions at Our Community School	MPR	10045 Jumilla Ave	Chatsworth	91311
Hacienda La Puente Unified School District Office	Conference Room	15959 E Gale Ave	City of Industry	91745
Auction Center in City of Industry	Jewelry and Auction Room	16610 Chestnut St	City of Industry	91748
Claremont Center Spiritual Living	Holmes Social Hall	509 S College Ave	Claremont	91711
Taylor Reception Hall	Hall	1775 N Indian Hill Blvd	Claremont	91711
Oakmont Elementary School	MPR	120 W Green St	Claremont	91711
Vista Del Valle Elementary School	MPR	514 Bucknell Ave	Claremont	91711
Bristow Park Community Center	Community Room	1466 S McDonnell Ave	Commerce	90040
Compton High School	Auditorium	603 S Acacia Ave	Compton	90220
Compton Adult School	Auditorium	1104 E 149 <sup>th</sup> St	Compton	90220
Mc Kinley Elementary School	MPR	14431 S Stanford Ave	Compton	90220
Walton Middle School	Room B-6	900 W Greenleaf Blvd	Compton	90220
Roy Campanella Park	Main Room	14812 S Stanford Ave	Compton	90220
Bursch Elementary School	Library	2505 W 156 <sup>th</sup> St	Compton	90220
Tibby Elementary School	MPR	1400 W Poplar St	Compton	90220
Burrell/MacDonald Park Community Center	Community Banquet Room	2516 W Alondra Blvd	Compton	90220
First United Methodist Church	Fellowship Hall	1025 S Long Beach Blvd	Compton	90221
Compton College	Student Lounge	1111 E Artesia Blvd	Compton	90221
Roosevelt Middle School	Gymnasium	1200 E Alondra Blvd	Compton	90221
E Rancho Dominguez Community Center	Gymnasium	15116 S Atlantic Ave	Compton	90221
Dominguez High School Gymnasium	Band Room	15301 S San Jose Ave	Compton	90221
Compton Salvation Army	MPR	736 E Compton Blvd	Compton	90221
Centennial High School	Room 93	2606 N Central Ave	Compton	90222
Mona Park	Gymnasium	2291 E 121 <sup>st</sup> St	Compton	90222
Cesar Chavez Continuation High School	Cafeteria	12501 S Wilmington Ave	Compton	90222
Fairvalley High School (Continuation)	MPR	758 W Grondahl St	Covina	91722

LOS ANGELES काउंटी चुनाव प्रशासन योजना

सम्भावित मतदान केन्द्र स्थानों की सूची				
नाम	कमरा	पता	नगर	ज़िप कोड
Las Palmas Intermediate School	Cafeteria	641 N Lark Ellen Ave	Covina	91722
Ben Lomond Elementary School	Cafeteria	621 E Covina Blvd	Covina	91722
Fairvalley High School (Continuation)	Cafeteria	231 E Stephanie Dr	Covina	91722
Neighborhood Christian Church	Fellowship Hall	18821 E Arrow Hwy	Covina	91722
Covina United Methodist Church	Gymnasium	437 W San Bernardino Rd	Covina	91723
Sierra Vista Intermediate School	Cafeteria	777 E Puente St	Covina	91723
Cypress Elementary School	Gymnasium Center Court	351 W Cypress St	Covina	91723
Barranca Elementary School	Cafeteria	727 S Barranca Ave	Covina	91723
Covina Woman's Club	Hall	128 S San Jose Ave	Covina	91723
Covina Senior & Community Center	California Rm 1, 2, 3	815 N Barranca Ave	Covina	91723
Elizabeth St Learning Center	MPR	4811 Elizabeth St	Cudahy	90201
Clara Street Park	MPR	4835 Clara St	Cudahy	90201
Cudahy City Hall	Bedwell Hall	5220 Santa Ana St	Cudahy	90201
American Legion Post #46	Banquet Hall	5309 Sepulveda Blvd	Culver City	90230
Doubletree by Hilton	Pacific A&B	6161 W Centinela Ave	Culver City	90230
Mar Vista Gardens Recreation Center	Community Room	4901 Marionwood Dr	Culver City	90230
Culver Palms United Methodist Church	Fellowship Hall	4464 Sepulveda Blvd	Culver City	90230
Stoner Avenue Elementary School	Auditorium	11735 Braddock Dr	Culver City	90230
Lindberg Park	Stone House	5041 Rhoda Way	Culver City	90230
Veterans Memorial Complex	Auditorium	4117 Overland Ave	Culver City	90230
St Denis Catholic Church	Pathoff Hall	2151 S Diamond Bar Blvd	Diamond Bar	91765
Pantera Elementary School	MPR	801 Pantera Dr	Diamond Bar	91765
Armstrong Elementary School	MPR	22750 Beaverhead Dr	Diamond Bar	91765
Diamond Bar City Hall/ Library	Windmill Room	21810 Copley Dr	Diamond Bar	91765
Northminster Presbyterian Church	Fellowship Hall	400 Rancheria Rd	Diamond Bar	91765

LOS ANGELES काउंटी चुनाव प्रशासन योजना

सम्भावित मतदान केन्द्र स्थानों की सूची				
नाम	कमरा	पता	नगर	ज़िप कोड
Diamond Point Elementary School	MPR	24150 Sunset Crossing Rd	Diamond Bar	91765
Diamond Canyon Christian Church	Café / Lobby Area	3338 S Diamond Canyon Rd	Diamond Bar	91765
Diamond Bar Golf Course	Small Ballroom	22751 Golden Springs Dr	Diamond Bar	91765
Diamond Bar Center	Oak Room	1600 Grand Ave	Diamond Bar	91765
Heritage Park	Community Room	2900 Brea Canyon Rd	Diamond Bar	91765
Chaparral Middle School	MPR	1405 Spruce Tree Dr	Diamond Bar	91765
Diamond Bar United Church Of Christ	Sanctuary Hall	2335 S Diamond Bar Blvd	Diamond Bar	91765
New Season La	Main Hall	9001 Paramount Blvd	Downey	90240
Rio Hondo Golf Club	Banquet Hall B	10627 Old River School Rd	Downey	90241
Williams Elementary School	Cafeteria	7530 Arnett St	Downey	90241
Doty Middle School	Cafeteria	10301 Woodruff Ave	Downey	90241
Downey Elks Lodge #2020	Antler Room	11233 Woodruff Ave	Downey	90241
Downey United Methodist Church	Fellowship Hall	10801 Downey Ave	Downey	90241
Messiah Lutheran Church	Parish Hall	10711 Paramount Blvd	Downey	90241
First Presbyterian Church Of Downey	Cumberland Hall	10544 Downey Ave	Downey	90241
Ward Elementary School	Cafeteria	8851 Adoree St	Downey	90242
Imperial Elementary School	Cafeteria	8133 Imperial Hwy	Downey	90242
Rancho Los Amigos National Rehab Center	MPR	7601 E Imperial Hwy	Downey	90242
Downey Community & Senior Center	Downey Room	7810 Quill Dr	Downey	90242
St Pius X St Matthias Academy	Large Group Room	7851 Gardendale St	Downey	90242
Maxwell Elementary School	Cafeteria	733 Euclid Ave	Duarte	91010
Andres Duarte Elementary School	Cafeteria	1433 Crestfield Dr	Duarte	91010
Valley View Elementary School	Cafeteria	237 Mel Canyon Rd	Duarte	91010
Santa Teresita Hospital	Madonna Hall	819 Buena Vista St	Duarte	91010
Duarte City Hall	Community Room	1600 Huntington Dr	Duarte	91010
Royal Oaks Park	Royal Oaks Park Building	2627 Royal Oaks Dr	Duarte	91010
Pamela Park Building	Recreation Room	2236 Goodall Ave	Duarte	91010

LOS ANGELES काउंटी चुनाव प्रशासन योजना

सम्भावित मतदान केन्द्र स्थानों की सूची				
नाम	कमरा	पता	नगर	ज़िप कोड
Nativity Catholic Church	Parish Center	3801 Tyler Ave	El Monte	91731
Columbia Elementary School	MPR Hall 123	3400 California Ave	El Monte	91731
Rio Vista Elementary School	MPR	4300 Esto Ave	El Monte	91731
Jeff Seymour Family Center (Mullhall Elementary)	MPR	10900 Mulhall St	El Monte	91731
Immanuel Episcopal Church	Parish Hall	4366 Santa Anita Ave	El Monte	91731
Evangelical Formosa Church	Worship Hall	9537 Telstar Ave	El Monte	91731
City of El Monte Parks, Recreation, & Community Services Department	Large Auditorium	3130 Tyler Ave	El Monte	91731
Shield of Faith Christian School	Fellowship Hall	4900 Kings Row	El Monte	91731
Twin Lakes Elementary School	Cafeteria	3900 Gilman Rd	El Monte	91732
Kranz Middle School	Cafeteria	12460 Fineview St	El Monte	91732
La Primaria School	Auditorium	4220 Gilman Rd	El Monte	91732
Baker Elementary School	Cafeteria	12043 Exline St	El Monte	91732
Maxson Elementary School	Cafeteria	12380 Felipe St	El Monte	91732
El Monte Moose Family Center 1097	Fred Exner Hall	4249 Peck Rd	El Monte	91732
Payne Elementary School	Auditorium	2850 Mountain View Rd	El Monte	91732
Potrero Elementary School	Cafetorium	2611 Potrero Ave	El Monte	91733
New Lexington Elementary School	MPH/ Cafeteria	10410 Bodger St	El Monte	91733
Cortada Elementary School	MPR	3111 Potrero Ave	El Monte	91733
Wilkerson Elementary School	Auditorium	2700 Doreen Ave	El Monte	91733
El Camp	Lobby Area	2150 Park Pl	El Segundo	90245
New City Church	Main Room	591 E Palm Ave	El Segundo	90245
El Segundo Public Library	Community Room 1	111 W Mariposa Ave	El Segundo	90245
El Segundo United Methodist	Johnson Hall	540 Main St	El Segundo	90245
Moose Lodge 1780	Hall Room	514 W Imperial Ave	El Segundo	90245



LOS ANGELES काउंटी चुनाव प्रशासन योजना

सम्भावित मतदान केन्द्र स्थानों की सूची				
नाम	कमरा	पता	नगर	ज़िप कोड
Richmond St Elementary School	Auditorium	615 Richmond St	El Segundo	90245
Center Street Elementary	Cafeteria	700 Center St	El Segundo	90245
El Segundo Middle School	Library	332 Center St	El Segundo	90245
El Segundo High School	North Gymnasium	640 Main St	El Segundo	90245
Encino Community Center	Women's Club	4935 Balboa Blvd	Encino	91316
Balboa Sports Center	Room 1,2,3	17015 Burbank Blvd	Encino	91316
First Presbyterian Church	Fellowship Hall	4963 Balboa Blvd	Encino	91316
Saint Nicholas Episcopal Church	Parish Hall	17114 Ventura Blvd	Encino	91316
Emelita Academy Charter	Auditorium	17931 Hatteras St	Encino	91316
Rush Gymnasium	Gymnasium	1651 West 162 <sup>nd</sup> St	Gardena	90247
Nakaoka Community Center	Auditorium	1670 W 162 <sup>nd</sup> St	Gardena	90247
Denker Elementary School	Auditorium	1620 W 162 <sup>nd</sup> St	Gardena	90247
Rosecrans Recreation Center	Gymnasium	840 W 149 <sup>th</sup> St	Gardena	90247
153 <sup>rd</sup> St Elementary School	Auditorium	1605 W 153 <sup>rd</sup> St	Gardena	90247
Dae Heung Korean Presbetaryian Church	Garage Warehouse	15411 S Figueroa St	Gardena	90248
186 <sup>th</sup> St Elementary School	Auditorium	1581 W 186 <sup>th</sup> St	Gardena	90248
Gardena High School	Foyer	1301 W 182 <sup>nd</sup> St	Gardena	90248
City of Refuge	Lobby	14527 S San Pedro St	Gardena	90248
Rowley Park and Gym	Gymnasium	13200 Van Ness Ave	Gardena	90249
Franklin Elementary School	Auditorium	1610 Lake St	Glendale	91201
Brand Studios	Studio 1 & 2	1601 W Mountain St	Glendale	91201
Temple Sinai of Glendale	Social Hall	1212 N Pacific Ave	Glendale	91202
Incarnation Community Center	Gymnasium	214 W Fairview Ave	Glendale	91202
Hoover High School	Auditorium	651 Glenwood Rd	Glendale	91202
Impression Banquet Hall	Banquet Hall	212 N Orange St	Glendale	91203
Columbus Elementary School	Auditorium	425 Milford St	Glendale	91203
Pacific Ave Education Center	Auditorium	440 W Lomita Ave	Glendale	91204

LOS ANGELES काउंटी चुनाव प्रशासन योजना

सम्भावित मतदान केन्द्र स्थानों की सूची				
नाम	कमरा	पता	नगर	ज़िप कोड
Saya Nova Banquet Hall (SAYAT)	Dining Room	822 E Colorado St	Glendale	91205
Pacific Park Community Center	Gymnasium	501 N Pacific Ave	Glendale	91205
Glendale Public Library	Auditorium	222 E Harvard St	Glendale	91205
Mann Elementary School	Auditorium	501 E Acacia Ave	Glendale	91205
Glendale Adult Recreation Center	MPR A-B	201 E Colorado St	Glendale	91205
Armenian Church of the Nazarene	Fellowship Hall	411 E Acacia Ave	Glendale	91205
Chevy Chase Branch Library	Main Room	3301 E Chevy Chase Dr	Glendale	91206
Glenoaks Park	Community Room	2531 E Glenoaks Blvd	Glendale	91206
Brand Library & Art Center	Recital Hall	1601 W Mountain St	Glendale	91207
Oakmont Country Club	Oak Room	3100 Country Club Dr	Glendale	91208
Glendale Civic Auditorium	Upper Auditorium Lobby	1401 N Verdugo Rd	Glendale	91208
Glendale Community College	Student Center Conference Room	1500 N Verdugo Rd	Glendale	91208
Bread of Life Los Angeles	Epic Hub Hall	5027 New York Ave	Glendale	91214
Citrus Valley Association of Realtor	Education Center	504 E Route 66	Glendora	91740
Whitcomb Continuation High School	Cafeteria	350 W Mauna Loa Ave	Glendora	91740
Sutherland Elementary School	MPR	1330 N Amelia Ave	Glendora	91740
Stanton Elementary School	Cafetorium	725 S Vecino Dr	Glendora	91740
Glendora Masonic Lodge	Hall	135 N Valley Center Ave	Glendora	91741
United Methodist Church	Dining Room	201 E Bennett Ave	Glendora	91741
City of Glendora – Crowther Teen and Family Center	Gymnasium	241 W Dawson	Glendora	91741
Citrus College	CI 159	1000 W Foothill Blvd	Glendora	91741
Glendora Library Cultural Center	Bidwell Forum	140 S Glendora Ave	Glendora	91741
Glendora High School	Gymnasium	1600 E Foothill Blvd	Glendora	91741
Granada Hills Recreation Center (Petit Park)	Gymnasium	16730 Chatsworth St	Granada Hills	91344
Rinaldi Adult Center	Auditorium	17450 Rinaldi St	Granada Hills	91344
Our Savior's First Lutheran Church	Sanctuary	16603 San Fernando Mission Blvd	Granada Hills	91344

LOS ANGELES काउंटी चुनाव प्रशासन योजना

सम्भावित मतदान केन्द्र स्थानों की सूची				
नाम	कमरा	पता	नगर	ज़िप कोड
Valley Korean United Church	Fellowship Hall 1 & 2	10408 Balboa Blvd	Granada Hills	91344
John F Kennedy High School	West Indoor Dining Room	11254 Gothic Ave	Granada Hills	91344
Porter Middle School	Trojan Hall	15960 Kingsbury St	Granada Hills	91344
Patrick Henry Middle School	Library	17340 San Jose St	Granada Hills	91344
Evangelical Formosan Church	Fellowship Hall	2245 Hacienda Blvd	Hacienda Heights	91745
Shepherd of The Valley Church	Sanctuary	1723 Park Lawn Rd	Hacienda Heights	91745
Hacienda Heights Baptist Church	Family Life Center	2100 S Stimson Ave	Hacienda Heights	91745
Steinmetz Park	Community Room	1545 S Stimson Ave	Hacienda Heights	91745
Hacienda Heights Community & Recreation Center	Auditorium	1234 Valencia Ave	Hacienda Heights	91745
Dibble Adult School	MPR	1600 Pontenova Ave	Hacienda Heights	91745
Los Altos Elementary School	Cafetorium	15565 Los Altos Dr	Hacienda Heights	91745
Harbor City Elementary School	Auditorium	1508 254 <sup>th</sup> St	Harbor City	90710
Harbor City Recreation Center	Senior Room	24901 Frampton Ave	Harbor City	90710
Fedde International Studies Academy	Auditorium	21409 Elaine Ave	Hawaiian Gardens	90716
Hawaiian Gardens City Hall	MPR A&B	21815 Pioneer Blvd	Hawaiian Gardens	90716
Dana Middle School	MPR	5504 W 135 <sup>th</sup> St	Hawthorne	90250
Burnett Elementary School	MPR	5403 W 138 <sup>th</sup> St	Hawthorne	90250
Juan De Anza Elementary School	MPR	12110 Hindry Ave	Hawthorne	90250
Kit Carson Elementary School	MPR	3530 W 147 <sup>th</sup> St	Hawthorne	90250
Cimarron Ave Elementary School	Auditorium	11559 Cimarron Ave	Hawthorne	90250
Juan Cabrillo Elementary School	MPR	5309 W 135 <sup>th</sup> St	Hawthorne	90250
St Joseph Catholic Church	Guadalupe Hall	11901 S Acacia Ave	Hawthorne	90250
Centinela Bible Church	Fellowship Hall	4475 W 137 <sup>th</sup> St	Hawthorne	90250
Del Aire Park	Gymnasium	12601 Isis Ave	Hawthorne	90250

LOS ANGELES काउंटी चुनाव प्रशासन योजना

सम्भावित मतदान केन्द्र स्थानों की सूची				
नाम	कमरा	पता	नगर	ज़िप कोड
Hawthorne Memorial Center	Pluto/Saturn Room	3901 W El Segundo Blvd	Hawthorne	90250
South Bay Celebration Assembly of God	Fellowship Hall	3841 W 130 <sup>th</sup> St	Hawthorne	90250
Hermosa Valley School	MPR	1645 Valley Drive	Hermosa Beach	90254
Hermosa Kiwanis Club	Hall	2515 Valley Dr	Hermosa Beach	90254
Hermosa Beach Community Ctr	Gymnasium	710 Pier Ave	Hermosa Beach	90254
Clark Building	Clark Room	861 Valley Drive	Hermosa Beach	90254
Hermosa Beach City Hall	City Council Chambers	1315 Valley Dr	Hermosa Beach	90254
Salt Lake Park	Social Hall	3401 E Florence Ave	Huntington Park	90255
Iglesia Apostolica Central	Dining Hall	7312 State St	Huntington Park	90255
Pacific Blvd School	MPR	2660 E 57 <sup>th</sup> St	Huntington Park	90255
Huntington Park City Hall	Court Building	6550 Miles Ave	Huntington Park	90255
Huntington Park High School	Auditorium Foyer	6020 Miles Ave	Huntington Park	90255
Walnut Park Elementary School	MPR	2642 Olive St	Huntington Park	90255
Chester West Nimitz Middle School	Library	6021 Carmelita Ave	Huntington Park	90255
Industry Hills Exposition Center	Pavilion	16200 Temple Ave	Industry	91744
Torch Middle School	Wanabe Center	751 Vineland Ave	Industry	91746
The Good Shepherd Luth Church	Narthex	902 S Maple St	Inglewood	90301
Inglewood City Hall	Community Room	1 W Manchester Blvd	Inglewood	90301
Oak Street Elementary School	MPR	633 S Oak St	Inglewood	90301
Centinela Elementary School	MPR	701 E Hyde Park Blvd	Inglewood	90302
Highland Elementary School	Library	430 Venice Way	Inglewood	90302
Fairview Heights Baptist Church	Gymnasium	1215 Marlborough Ave	Inglewood	90302
True Vine Baptist Church	Fellowship Hall	1437 Centinela Ave	Inglewood	90302
Morningside High School	Flo Hyman	10500 Yukon Ave	Inglewood	90303
Ing'D Southside Christian Church	Fellowship Hall	3947 W 104 <sup>th</sup> St	Inglewood	90303

LOS ANGELES काउंटी चुनाव प्रशासन योजना

सम्भावित मतदान केन्द्र स्थानों की सूची				
नाम	कमरा	पता	नगर	ज़िप कोड
Crenshaw Imperial Shopping Center using Inglewood Community Police Center	Community Room	2900 W Imperial Hwy	Inglewood	90303
Lennox Tongan United Methodist Church	Fellowship Hall	4556 Lennox Blvd	Inglewood	90304
Lennox Park	Community Rm A&B	10828 Condon Ave	Inglewood	90304
True Friendship M B Church	Fellowship Hall	7901 Van Ness Ave	Inglewood	90305
Warren Lane Elementary School	Cafeteria	2602 W 79 <sup>th</sup> St	Inglewood	90305
Saint Bede Catholic Church	Parish Hall	215 Foothill Blvd	La Canada Flintridge	91011
La Canada Flintridge Country Club	Banquet Hall	5500 Godbey Dr	La Canada Flintridge	91011
Descanso Gardens	Vandicamp Hall	1418 Descanso Dr	La Canada Flintridge	91011
Crescenta La Canada Family YMCA	MPR	1930 Foothill Blvd	La Canada Flintridge	91011
La Canada High School	Auditorium	4463 Oak Grove Dr	La Canada Flintridge	91011
La Crescenta Library	Meeting Room	2809 Foothill Blvd	La Crescenta	91214
Monte Vista Elementary School	Cafetorium	2620 Orange Ave	La Crescenta	91214
Living Stones SDA Church	Fellowship Hall	6235 Honolulu Ave	La Crescenta	91214
First Baptist Church	Fellowship Hall	4441 La Crescenta Ave	La Crescenta	91214
Mountain Ave Elementary School	Auditorium	2307 Mountain Ave	La Crescenta	91214
Rosemont Middle School	Auditorium	4725 Rosemont Ave	La Crescenta	91214
Community Presbyterian Church	Jenks Hall	13701 Hillsborough Dr	La Mirada	90638
Eastwood Elementary School	MPR	15730 Pescados Dr	La Mirada	90638
Neff Park Barn	Boom Hall	14300 San Cristobal Dr	La Mirada	90638
La Mirada City Hall	Room A & B	13700 La Mirada Blvd	La Mirada	90638
Temple Beth Ohr	Social Hall	15721 Rosecrans Ave	La Mirada	90638
Granada Heights Friend Church	Joy Hall	11818 La Mirada Blvd	La Mirada	90638
Fountain of Life Community Church	Stationary Fellowship Hall	13518 Biola Ave	La Mirada	90638
La Puente Community Center	MPR 22, 23, & 24	501 Glendora Avenue	La Puente	91744
Sunshine Park	Community Room	515 Deepmead Ave	La Puente	91744

LOS ANGELES काउंटी चुनाव प्रशासन योजना

सम्भावित मतदान केन्द्र स्थानों की सूची				
नाम	कमरा	पता	नगर	ज़िप कोड
St Stephen Baptist Church	Gymnasium	1718 Walnut Ave	La Puente	91744
Nogales High School	MPR	401 Nogales St	La Puente	91744
La Puente Senior Center	Dining Room	16001 Main St	La Puente	91744
Villacorta Elementary School	Cafeteria	17840 Villa Corta St	La Puente	91744
Sierra Vista Middle School	Rm 18 EXPO	15801 Sierra Vista Ct	La Puente	91744
Allen J. Martin Park	Community Room	14830 Giordano St	La Puente	91744
Rimgrove Park	Community Room	747 Rimgrove Dr	La Puente	91744
Hudson Adult Learning Center	Room 1	445 Glendora Ave	La Puente	91744
Nelson Elementary School	Cafeteria	330 N California Ave	La Puente	91744
Willow Adult Education Center	Cafeteria	14101 Nelson Ave	La Puente	91746
San Angelo Park Community Center	MPR	245 San Angelo Ave	La Puente	91746
Edgewood Academy Elementary School	Cafeteria	14135 Fairgrove Ave	La Puente	91746
Sunkist Elementary School	MPR	935 Mayland Avenue	La Puente	91746
Van Wig Elementary School	MPR	1151 Van Wig Ave	La Puente	91746
Don Julian Elementary School	Café	13855 Don Julian Rd	La Puente	91746
Bassett Park	Gymnasium	510 Vineland Ave	La Puente	91746
Sierra La Verne Country Club	Banquet Room/ Sierra View	6300 Country Club Dr	La Verne	91750
St John's Episcopal Church	Vicenti Hall	4745 Wheeler Ave	La Verne	91750
La Verne Heights Presbyterian Church	Laird Hall	1040 Base Line Rd	La Verne	91750
Lakes Community Center	Community Room	17520 Elizabeth Lake Rd	Lake Hughes	93532
Wilsona Elementary	McFersion Hall	41625 170 <sup>th</sup> St E	Lake Los Angeles	93535
Lake View Terrace Recreation Center	Community Room	11075 Foothill Blvd	Lake View Terrace	91342
William Burns Community Center	Activity Room	5510 Clark Ave	Lakewood	90712
Lakewood Country Club	Avalon Ballroom	3101 Carson St	Lakewood	90712
Lakewood Center Shopping Center	DO NOT USE	500 Lakewood Center Mall	Lakewood	90712
Lakewood City Hall	Maple Room	5050 Clark Ave	Lakewood	90712

LOS ANGELES काउंटी चुनाव प्रशासन योजना

सम्भावित मतदान केन्द्र स्थानों की सूची				
नाम	कमरा	पता	नगर	ज़िप कोड
Mayfair Park	Activity Room	5720 Clark Ave	Lakewood	90712
St. Timothy Lutheran Church	Parish Hall	4645 Woodruff Ave	Lakewood	90713
Lakewood High School	DO NOT USE	4400 Briercrest Ave	Lakewood	90713
Palm Park Community Center	Activity Room	12305 207 <sup>th</sup> St	Lakewood	90715
Bloomfield Park	Activity Room	21420 Pioneer Blvd	Lakewood	90715
Living Faith Church	Community Room	418 W Avenue J	Lancaster	93534
Grand Ballroom	Center Ballroom	44073 Sierra Hwy	Lancaster	93534
Lancaster Library	Meeting Room	601 W Lancaster Blvd	Lancaster	93534
Passion Christ Church	Fellowship Hall	1754 W Avenue L12	Lancaster	93534
YMCA Antelope Valley (Stanley Kleiner Activity Center)	Legacy Room	43001 10 <sup>th</sup> St	Lancaster	93534
Desert View Elementary School	Cafeteria	1555 W Avenue H10	Lancaster	93534
Lancaster City Hall	Council Chambers	44933 Fern Ave	Lancaster	93534
Lutheran Church the Master	Fellowship Hall	725 E Avenue J	Lancaster	93535
Piute Middle School	Gymnasium	425 E Avenue H11	Lancaster	93535
Antelope Valley Church	AV Reach	3830 W Avenue L8	Lancaster	93536
Mayflower Gardens	MPR	6570 W Avenue L12	Lancaster	93536
High Desert Regional Health Center	Conference Rooms 11A, 11B, 11C	335 East Avenue I	Lancaster	93536
George Lane Park	Community Room	5520 W Avenue L8	Lancaster	93536
Mark Twain Elementary School	MPR	3728 W 154 <sup>th</sup> St	Lawndale	90260
Addams Middle School	MPR	4535 W 153 <sup>rd</sup> Pl	Lawndale	90260
Alondra Community Regional Park	Community Room	3850 W Manhattan Beach Blvd	Lawndale	90260
Harold E Hofmann Community Center	Meeting Room 1 & 2	14700 Burin Ave	Lawndale	90260
Living Stone Cathedral of Worship	Fellowship Hall	37721 100 <sup>th</sup> St E	Littlerock	93543
Keppel Academy	MPR	9330 E Avenue U	Littlerock	93543
Alpine Elementary School	Auditorium	8244 Pearblossom Hwy	Littlerock	93543
Calvary Assembly of God	Gymnasium	25501 Oak St	Lomita	90717
Bixby Park Community Center	Rm 1	130 Cherry Ave	Long Beach	90802
Covenant Manor	Community Room	600 E 4 <sup>th</sup> St	Long Beach	90802
Cesar E. Chavez Park	Social Hall	401 Golden Ave	Long Beach	90802
Second Samoan Church	Basement Hall	655 Cedar Ave	Long Beach	90802

LOS ANGELES काउंटी चुनाव प्रशासन योजना

सम्भावित मतदान केन्द्र स्थानों की सूची				
नाम	कमरा	पता	नगर	ज़िप कोड
Port of Long Beach Maintenance Building	Meeting Room	725 Harbor Plaza	Long Beach	90802
California State University-Chancellors Office	Conference Rm 1	401 Golden Shore, 6 <sup>th</sup> Floor	Long Beach	90802
Recreation Park Golf	Banquet Hall	5001 Deukmejian Dr	Long Beach	90804
Cambodian-American United Methodist Church	Fellowship Room	1700 Temple Ave	Long Beach	90804
St John Lutheran Church	Parish Hall	6698 Orange Ave	Long Beach	90805
Light & Life Christian Church	Community Center	5951 Downey Ave	Long Beach	90805
Grace Samoan Church of the Nazarene	Fellowship Hall	24 E 53 <sup>rd</sup> St	Long Beach	90805
Michelle Obama Library	Meeting Room	5870 Atlantic Ave	Long Beach	90805
Crossroads Church	Fellowship Hall	1900 E South St	Long Beach	90805
New Philadelphia AME Church	Fellowship Hall	6380 Orange Ave	Long Beach	90805
Lighthouse Christian Center	Dining Room	180 E 57 <sup>th</sup> St	Long Beach	90805
Carmelitos Community Center	MPR	851 Via Carmelitos	Long Beach	90805
United with Hope	Social Hall	5600 Linden Ave	Long Beach	90805
Veteran's Park	Activity Room	101 E 28 <sup>th</sup> St	Long Beach	90805
Gethsemane Baptist Church	Rm 106/108	6095 Orange Ave	Long Beach	90805
Stricklin/Snively Mortuary	Library	1952 Long Beach Blvd	Long Beach	90806
Martin Luther King Jr Park	Social Hall	1950 Lemon Ave	Long Beach	90806
Carpenters Union Hall	Meeting Hall	341 Wardlow Rd	Long Beach	90807
California Heights United Methodist Church	Hughes Hall	3759 Orange Ave	Long Beach	90807
Christian Life Church	Fellowship Hall	3400 Pacific Ave	Long Beach	90807
Faith Orthodox Presbyterian Church	Fellowship Hall	500 E San Antonio Dr	Long Beach	90807
Bixby Knolls Shopping Center	Retail Space 4456	4552 Atlantic Ave	Long Beach	90807
The Branch	Large Meeting Room	3445 N Studebaker Rd	Long Beach	90808
Long Beach Alliance Church	Church Lobby	3331 Palo Verde Ave	Long Beach	90808
Long Beach City College	MPR	4901 E Carson St	Long Beach	90808
St Thomas Canterbury Church	Fellowship Hall	5306 Arbor Rd	Long Beach	90808
Skylinks at Long Beach	Banquet Room	4800 E Wardlow Rd	Long Beach	90808
Pan American Park	Gymnasium	5157 Centralia St	Long Beach	90808



LOS ANGELES काउंटी चुनाव प्रशासन योजना

सम्भावित मतदान केन्द्र स्थानों की सूची				
नाम	कमरा	पता	नगर	ज़िप कोड
The Neighborhood Church	Fellowship Hall	3443 San Anseline Ave	Long Beach	90808
Philadelphian SDA Church	Fellowship Hall	2640 Santa Fe Ave	Long Beach	90810
American Gold Star Manor	Leonard Rec Hall	3021 Gold Star Dr	Long Beach	90810
Silverado Park	Gymnasium	1545 W 31 <sup>st</sup> St	Long Beach	90810
Long Beach Job Corps Center	Gymnasium	1903 Santa Fe Ave	Long Beach	90810
New Life Church of Nazarene	Fellowship Hall	1800 E Anaheim St	Long Beach	90813
Saint Mark Baptist Church	Fellowship Hall	1703 Lemon Ave	Long Beach	90813
Long Beach Rescue Mission	Large Meeting Room	1335 Pacific Ave	Long Beach	90813
Macarthur Park	Social Hall	1321 E Anaheim St	Long Beach	90813
New Hope Home	Dining Rm/ Rec Rm	1150 New York St	Long Beach	90813
Drake Park	Social Hall	951 Maine Ave	Long Beach	90813
First Baptist Church	Reception Center	1000 Pine Ave	Long Beach	90813
Chua Phat to Gotama Temple	Ancestor Room/ Buddha Hall	905 Orange Ave	Long Beach	90813
Our Saviours Lutheran Church	Fellowship Hall	370 Junipero Ave	Long Beach	90814
Hope Community Church	Fellowship Hall	1429 Clark Ave	Long Beach	90815
St Gregory's Episcopal Church	Fellowship Hall	6201 E Willow St	Long Beach	90815
El Dorado Park	Teen Center	2800 N Studebaker Rd	Long Beach	90815
Sato Academy	Cafeteria	1100 Iroquois Ave	Long Beach	90815
College Estates Park	Activity Room	810 Stevely Ave	Long Beach	90815
Isa Almasih El-Shaddai Church	Fellowship Hall Chapel	2041 Palo Verde Ave	Long Beach	90815
Roosevelt Park Building	Gymnasium	7600 Graham Ave	Los Angeles	90001
Salvation Army Siemon Family Community Center	Gymnasium	7651 S Central Ave	Los Angeles	90001
Ted Watkins Park	Gymnasium	1335 E 103 <sup>rd</sup> St	Los Angeles	90002
Fam 1 <sup>st</sup> Jordan Downs Recreation Center	MPR	9900 Grape St	Los Angeles	90002
St Lawrence Church	Fellowship Hall	10122 Compton Ave	Los Angeles	90002
Leon Washington Park	Community Center	8908 Maie Ave	Los Angeles	90002
La City Council District 15 <sup>th</sup> Office	Old Library	1513 E 103 <sup>rd</sup> St	Los Angeles	90002
Praises of Zion Baptist Church	MPR	8222 S San Pedro St	Los Angeles	90003
Ascot Library	Meeting Room	120 W Florence Ave	Los Angeles	90003

LOS ANGELES काउंटी चुनाव प्रशासन योजना

सम्भावित मतदान केन्द्र स्थानों की सूची				
नाम	कमरा	पता	नगर	ज़िप कोड
Hiram Of Tyre Grand Lodge	Assembly Hall	5900 S Broadway	Los Angeles	90003
Green Meadows Recreation Center	Gymnasium	431 E 89 <sup>th</sup> St	Los Angeles	90003
Fremont High School	Lobby / Foyer	7676 S San Pedro St	Los Angeles	90003
Watts Learning Center	Community Room	310 W 95 <sup>th</sup> St	Los Angeles	90003
The Oriental Mission Church	Vision Center	424 N Western Ave	Los Angeles	90004
Frank Del Olmo Elementary	MPR	100 N New Hampshire Ave	Los Angeles	90004
Third Street Elementary School	Auditorium	201 S June St	Los Angeles	90004
Saint Kevin Catholic Church	Parish Hall	4072 Beverly Blvd	Los Angeles	90004
Hollywood Japanese Cultural Institute	Annex Classroom	3929 Middlebury St	Los Angeles	90004
Harvard Blvd Elementary Sch	MPR	330 N Harvard Blvd	Los Angeles	90004
Virgil Middle School	Auditorium	152 N Vermont Ave	Los Angeles	90004
Alexandria Elementary Sch	Auditorium	4211 Oakwood Ave	Los Angeles	90004
Cahuenga Elementary School	MPR	220 S Hobart Blvd	Los Angeles	90004
Charles H Kim Elementary Sch	MPR	225 S Oxford Ave	Los Angeles	90004
Central American Resource Center (CARECEN)	Basement	2845 W 7 <sup>th</sup> St	Los Angeles	90005
Hungarian Reformed Church	Fellowship Hall	751 Crenshaw Blvd	Los Angeles	90005
Burroughs Middle School	Auditorium	600 S McCadden Pl	Los Angeles	90005
Wilshire United Methodist Church	Fellowship Hall	4350 Wilshire Blvd	Los Angeles	90005
Wilshire Park Elementary School	MPR	4063 Ingraham St	Los Angeles	90005
Wilshire Christian Manor	Lobby/ Community Room	616 S Normandie Ave	Los Angeles	90005
Normandie Recreation Center	Gymnasium	1550 S Normandie Ave	Los Angeles	90006
Angelica Lutheran Church	Auditorium	1345 S Burlington Ave	Los Angeles	90006
Hoover Recreation Center	Gymnasium	1010 W 25 <sup>th</sup> St	Los Angeles	90007
Coalition for Responsible Community Development (CRCD)	Room 106 /Tom Brad	3101 S Grand Ave	Los Angeles	90007

LOS ANGELES काउंटी चुनाव प्रशासन योजना

सम्भावित मतदान केन्द्र स्थानों की सूची				
नाम	कमरा	पता	नगर	ज़िप कोड
John Adams Middle School	Auditorium	151 W 30 <sup>th</sup> St	Los Angeles	90007
Los Angeles County Natural History Museum	Training Center	900 Exposition Blvd	Los Angeles	90007
Consolidated Board of Realists	Ballroom	3725 Don Felipe Dr	Los Angeles	90008
Jim Gilliam Recreational and Senior Center	Gymnasium	4000 S La Brea Ave	Los Angeles	90008
Christ The Good Shepherd Church	Parish Hall	3303 W Vernon Ave	Los Angeles	90008
Forty-Second St Elementary	Auditorium	4231 4 <sup>th</sup> Ave	Los Angeles	90008
Tom Bradley Magnet School	Auditorium	3875 Dublin Ave	Los Angeles	90008
Baldwin Hills Crenshaw Plaza Shopping Center	Community Room	3650 W Martin Luther King Jr Blvd	Los Angeles	90008
Hillcrest Dr Elementary School	Auditorium	4041 Hillcrest Dr	Los Angeles	90008
Korean Institute of Southern California	Auditorium	4900 Wilshire Blvd	Los Angeles	90010
Ross Snyder Recreation Center	Gymnasium	1501 E 41 <sup>st</sup> St	Los Angeles	90011
Fred Roberts Recreation Center	Gymnasium	4700 S Honduras St	Los Angeles	90011
Central Park Recreation Center	Gymnasium	1357 E 22 <sup>nd</sup> St	Los Angeles	90011
Trinity Recreation Center	Gymnasium	2415 Trinity St	Los Angeles	90011
Trinity Street Elementary Sch	Auditorium	3736 Trinity St	Los Angeles	90011
Slauson Multipurpose Center	Gymnasium	5306 S Compton Ave	Los Angeles	90011
Alpine Recreation Center	Gymnasium/ Lobby	817 Yale St	Los Angeles	90012
Japanese American National Museum	WFG Foyer	369 E 1 <sup>st</sup> St	Los Angeles	90012
La Plaza De Cultura Y Artes	Conference Rm 406	501 N Main St	Los Angeles	90012
Castelar Elementary School	Auditorium	840 Yale St	Los Angeles	90012
The Music Center	1 <sup>st</sup> Floor Lobby	135 N Grand Ave	Los Angeles	90012
Chinatown Library	Meeting Room	639 N Hill St	Los Angeles	90012
Elysian Therapeutic Rec	MPR	929 Academy Rd	Los Angeles	90012
Japanese American Cultural & Community Center	Doizaki Gallery	244 S San Pedro St	Los Angeles	90012
Evans Community Adult School	Cafeteria	717 N Figueroa St	Los Angeles	90012

LOS ANGELES काउंटी चुनाव प्रशासन योजना

सम्भावित मतदान केन्द्र स्थानों की सूची				
नाम	कमरा	पता	नगर	ज़िप कोड
County Administration	Conference Rm 140	500 W Temple St	Los Angeles	90012
Solano Ave Elementary School	MPR/ Library	615 Solano Ave	Los Angeles	90012
Grand Central Market	Basement	317 S Broadway	Los Angeles	90013
Toberman Recreation Center	Gymnasium	1725 Toberman St	Los Angeles	90015
Abram Friedman Occupational Center	Auditorium	1646 S Olive Street	Los Angeles	90015
LA Trade Tech College	Gymnasium	400 W Washington Blvd	Los Angeles	90015
Bob Hope Patriotic Hall	Dining Room	1816 S Figueroa St	Los Angeles	90015
Asian American Drug Abuse Program (AADAP)	Community Room	2900 Crenshaw Blvd	Los Angeles	90016
I Club Fais Do	Ballroom	5257 W Adams Blvd	Los Angeles	90016
West Angeles Cathedral (Church of God In Christ)	South Lobby	3600 Crenshaw Blvd	Los Angeles	90016
Cienega Elementary School	Auditorium	2611 S Orange Dr	Los Angeles	90016
Virginia Rd Elementary School	Auditorium	2925 Virginia Rd	Los Angeles	90016
Smyrna 7 <sup>th</sup> Day Adventist	Fellowship Hall	4394 W Washington Blvd	Los Angeles	90016
Baldwin Hills Library	Meeting Room	2906 S La Brea Ave	Los Angeles	90016
Vineyard Recreation Center	Gymnasium	2942 Vineyard Ave	Los Angeles	90016
Rancho Cienega Park Building	Child Care Center	5001 Rodeo Rd	Los Angeles	90016
Los Angeles Bahi Center	MPR	5755 Rodeo Rd	Los Angeles	90016
Marvin Ave Elementary School	Auditorium	2411 Marvin Ave	Los Angeles	90016
Episcopal Church of The Advent	Parish Hall	2614 S Longwood Ave	Los Angeles	90016
Gratts Learning Academy	MPR	309 S Lucas Ave	Los Angeles	90017
Esperanza Elementary School	MPR	680 Little St	Los Angeles	90017
Miguel Contreras Learning Center	Auditorium	322 Lucas Ave	Los Angeles	90017
Washington Irving Library	MPR	4117 W Washington Blvd	Los Angeles	90018
Math and Science College Prep	MPR	3200 W Adams Blvd	Los Angeles	90018
Betty Hill Senior Citizen Center	Auditorium	3570 S Denker Ave	Los Angeles	90018

LOS ANGELES काउंटी चुनाव प्रशासन योजना

सम्भावित मतदान केन्द्र स्थानों की सूची				
नाम	कमरा	पता	नगर	ज़िप कोड
Birdielee Bright Elem School	Auditorium	1771 W 36 <sup>th</sup> St	Los Angeles	90018
Denker Recreation Center	Gymnasium	1550 W 35 <sup>th</sup> Pl	Los Angeles	90018
Loren Miller Recreation Center	Gymnasium	2717 Halldale Ave	Los Angeles	90018
Western Church of Los Angeles	Fellowship Hall	1218 S Fairfax Ave	Los Angeles	90019
Arlington Heights Elementary	Auditorium	1717 7 <sup>th</sup> Ave	Los Angeles	90019
Trinity Central Lutheran Church	Parish Hall	987 S Gramercy Pl	Los Angeles	90019
Alta Loma Elementary School	Library	1745 Vineyard Ave	Los Angeles	90019
Cochran Ave Baptist Church	Fellowship Hall	1304 S Cochran Ave	Los Angeles	90019
Los Angeles High School	Memorial Hall	4650 W Olympic Blvd	Los Angeles	90019
Ethiopian Christ Fellowship	Fellowship Hall	3405 W Pico Blvd	Los Angeles	90019
Shatto Recreation Center	Gymnasium	3191 W 4 <sup>th</sup> St	Los Angeles	90020
Dongguk Royal University	The Lotus Room	440 Shatto Pl	Los Angeles	90020
Islamic Center of Southern California	Fellowship Hall	434 S Vermont Ave	Los Angeles	90020
Mi Joo Yang Kog Church	Dining Hall	519 S Western Ave	Los Angeles	90020
Institute of Contemporary Art	Lobby Learning	1717 E 7 <sup>th</sup> St	Los Angeles	90021
East Los Angeles Library	Community Meeting Room	4837 E 3 <sup>rd</sup> St	Los Angeles	90022
East La Boys & Girls Club	Gymnasium	324 N McDonnell Ave	Los Angeles	90022
Wenger's Furniture Appliances Electronics	Main Space	4552 Whittier Blvd	Los Angeles	90022
Saybrook Park	Community Room	6250 E Northside Dr	Los Angeles	90022
Winter Gardens Elementary School	Cafeteria	1277 Clela Ave	Los Angeles	90022
Garfield High School	Small Gymnasium	5101 E 6 <sup>th</sup> St	Los Angeles	90022
Lou Costello Recreation Center	Senior Center	3141 E Olympic Blvd	Los Angeles	90023
Ramon Garcia Recreation Center	Gymnasium	1016 S Fresno St	Los Angeles	90023
Weingart East LA YMCA	Aerobics Studio	2900 Whittier Blvd	Los Angeles	90023
Salazar Park	Gymnasium	3864 Whittier Blvd	Los Angeles	90023
Hammer Museum	Nimoy Studio	10899 Wilshire Blvd	Los Angeles	90024

LOS ANGELES काउंटी चुनाव प्रशासन योजना

सम्भावित मतदान केन्द्र स्थानों की सूची				
नाम	कमरा	पता	नगर	ज़िप कोड
Warner Elementary School	Auditorium	615 Holmby Ave	Los Angeles	90024
Stoner Recreation Center	Gymnasium	1835 Stoner Ave	Los Angeles	90025
Nora Sterry Elementary School	Auditorium	1730 Corinth Ave	Los Angeles	90025
Felicia Mahood Senior Center	Auditorium	11338 Santa Monica Blvd	Los Angeles	90025
Westwood Charter School	Auditorium	2050 Selby Ave	Los Angeles	90025
Brockton Avenue Elementary	Auditorium	1309 Armacost Ave	Los Angeles	90025
St Sebastian School	Cafeteria	1430 Federal Ave	Los Angeles	90025
Echo Deep Pool	Pool Deck East	1419 Colton St	Los Angeles	90026
Lake Street Community Center	Gymnasium	227 N Lake St	Los Angeles	90026
Bellevue Park Recreation Center	Gymnasium	826 N Lucile Ave	Los Angeles	90026
Silver Lake Recreation Center	Gymnasium	1850 W Silver Lake Dr	Los Angeles	90026
Echo Park Recreation Center	Gymnasium	1632 Bellevue Ave	Los Angeles	90026
Holy Virgin Mary Cathedral	Parish Hall	650 Micheltorena St	Los Angeles	90026
Logan Elementary School	Auditorium	1711 Montana St	Los Angeles	90026
Rosemont Ave Elementary School	Auditorium	421 N Rosemont Ave	Los Angeles	90026
Mayberry St Elementary School	Library	2414 Mayberry St	Los Angeles	90026
Belmont High School	Auditorium	1575 W 2 <sup>nd</sup> St	Los Angeles	90026
Los Feliz United Methodist Church	Fellowship Hall	1800 N Western Ave	Los Angeles	90027
Los Feliz Elementary School	Auditorium	1740 N New Hampshire Ave	Los Angeles	90027
St Casimir Roman Church	Parish Hall	3855 Evans St	Los Angeles	90027
Masonic Lodge	Dining Room	1900 N Vermont Ave	Los Angeles	90027
Friendship Auditorium	Friendship Auditorium	3201 Riverside Dr	Los Angeles	90027
Los Angeles Zoo	Room B1-B2	5333 Zoo Dr	Los Angeles	90027
Hollywood Lutheran Church	Durkee Hall	1733 N New Hampshire Ave	Los Angeles	90027
Yucca Park Comm. Center	Community Room	6671 Yucca St	Los Angeles	90028

LOS ANGELES काउंटी चुनाव प्रशासन योजना

सम्भावित मतदान केन्द्र स्थानों की सूची				
नाम	कमरा	पता	नगर	ज़िप कोड
First Presbyterian-Hollywood	Upper Terrace	6054 Yucca St	Los Angeles	90028
Los Angeles City Council-Hollywood District	Community Room	6501 Fountain Ave	Los Angeles	90028
Grant Elementary School	Auditorium	1530 N Wilton Pl	Los Angeles	90028
Cheremoya Avenue Elementary School	Auditorium	6017 Franklin Ave	Los Angeles	90028
Selma Ave Elementary School	Auditorium	6611 Selma Ave	Los Angeles	90028
Salvation Army Corps Community Center – Hollywood	Gymnasium	5941 Hollywood Blvd	Los Angeles	90028
Lockwood Avenue Elementary School	MPR	4345 Lockwood Ave	Los Angeles	90029
Lemon Grove Recreation Center	Auditorium	4959 Lemon Grove Ave	Los Angeles	90029
Jewish Community Center	Gymnasium	1110 Bates Ave	Los Angeles	90029
Los Angeles City College	MPR A, B, C	855 N Vermont Ave	Los Angeles	90029
Hollywood Hotel	Ball Room	1160 N Vermont Ave	Los Angeles	90029
Kingsley Elementary School	MPR	5200 Virginia Ave	Los Angeles	90029
Ramona Elementary School	Auditorium	1133 N Mariposa Ave	Los Angeles	90029
Managed Career Solutions Inc (MCS)	Bungalow 4	4311 Melrose Avenue	Los Angeles	90029
Montecito Heights Recreation Center	Gymnasium	4545 Homer St	Los Angeles	90031
Lincoln Heights Senior Citizen Center	Recreation Room	2323 Workman St	Los Angeles	90031
Lincoln Heights Youth Center	Conference/ Meeting Room	2911 Altura St	Los Angeles	90031
Church of The Epiphany	Parish Hall	2808 Altura St	Los Angeles	90031
Dorris Place Elementary School	Auditorium	2225 Dorris Pl	Los Angeles	90031
El Sereno Recreation Center	Auditorium	4721 Klamath St	Los Angeles	90032
Rose Hills Recreation Center	Auditorium	4530 Mercury Ave	Los Angeles	90032
California State University, Los Angeles	Library South 4048	5151 State University Dr	Los Angeles	90032
Barrio Action Youth & Family Center	Gymnasium	4927 Huntington Dr 200	Los Angeles	90032
Wilson High School	MPR	4500 Multnomah St	Los Angeles	90032

LOS ANGELES काउंटी चुनाव प्रशासन योजना

सम्भावित मतदान केन्द्र स्थानों की सूची				
नाम	कमरा	पता	नगर	ज़िप कोड
Sierra Park Elementary School	Auditorium	3170 Budau Ave	Los Angeles	90032
Hazard Recreation Center	Gymnasium	2230 Norfolk St	Los Angeles	90033
Hollenbeck Park Rec Center	Boyle Heights Room	415 S St Louis St	Los Angeles	90033
Boyle Heights Senior Center	Senior Center Room	2839 E 3 <sup>rd</sup> St	Los Angeles	90033
Wabash Recreation Center	Gymnasium	2765 Wabash Ave	Los Angeles	90033
Pecan Recreation Center	Gymnasium	127 S Pecan	Los Angeles	90033
State Street Recreation Center	Gymnasium	716 N State St	Los Angeles	90033
Evergreen Recreation Center	Gymnasium	2844 E 2 <sup>nd</sup> St	Los Angeles	90033
St Camillus Catholic Church Center	Hall	1911 Zonal Ave	Los Angeles	90033
Tenrikyo Mission	Dining Room	117 N Saratoga St	Los Angeles	90033
Aliso-Pico Recreation Center	Gymnasium / MPR	370 S Clarence St	Los Angeles	90033
Assumption Church	Hall	2832 Blanchard St	Los Angeles	90033
Ramona Gardens Clubhouse	Gymnasium	2830 Lancaster Ave	Los Angeles	90033
Boyle Heights City Hall	Community Room	2130 E 1 <sup>st</sup> St	Los Angeles	90033
LAC+USC Health Center (Conference Rooms)	Wellness Center	2051 Marengo St	Los Angeles	90033
Mendez High School	MPR	1200 Plaza Del Sol E	Los Angeles	90033
Palms Westminster Presbyterian Church	Fellowship hall	2908 Robertson Pl	Los Angeles	90034
St Mary In Palms	St Joseph Hall	3647 Watseka Ave	Los Angeles	90034
Alexander Hamilton High School	Auditorium	2955 S Robertson Blvd	Los Angeles	90034
Culver Palms Church of Christ	Fellowship Hall	9733 Venice Blvd	Los Angeles	90034
Iman Cultural Center	Community Room	3384 Motor Ave	Los Angeles	90034
Palms Elementary School	Auditorium	3520 Motor Ave	Los Angeles	90034
Charnock Rd Elementary School	Auditorium	11133 Charnock Rd	Los Angeles	90034
B'nai David Judea	Lobby	8906 W Pico Blvd	Los Angeles	90035
Claude Pepper Senior Center	Auditorium	1762 S La Cienega Blvd	Los Angeles	90035
National Council of Jewish Women	Auditorium	543 N Fairfax Ave	Los Angeles	90036



LOS ANGELES काउंटी चुनाव प्रशासन योजना

सम्भावित मतदान केन्द्र स्थानों की सूची				
नाम	कमरा	पता	नगर	ज़िप कोड
Pan Pacific Senior Act Center	Gymnasium	141 S Gardner St	Los Angeles	90036
Pan Pacific Park	North Gymnasium	7600 Beverly Blvd	Los Angeles	90036
Park La Brea	Meeting Room	475 S Curson Ave	Los Angeles	90036
Hancock Park Elementary School	Auditorium	408 S Fairfax Ave	Los Angeles	90036
Second AME Church	Fellowship Hall	5500 S Hoover St	Los Angeles	90037
Good Shepherd Missionary Baptist Church	Fellowship Hall	510 W 53 <sup>rd</sup> St	Los Angeles	90037
Figuroa Church of Christ	Hall	455 W 57 <sup>th</sup> St	Los Angeles	90037
St Cecilia Catholic Church	Parish Hall	4230 S Normandie Ave	Los Angeles	90037
Los Angeles Swimming Stadium	Comrie Hall	3980 Bill Robertson Ln	Los Angeles	90037
Manual Arts High School	Auditorium	4131 S Vermont Ave	Los Angeles	90037
Paradise Baptist Church	Queens Hall	5100 S Broadway	Los Angeles	90037
Hollywood Recreation Center	Gymnasium	1122 Cole Ave	Los Angeles	90038
Santa Monica Blvd Elementary School	Auditorium	1022 N Van Ness Ave	Los Angeles	90038
Chevy Chase Park Center	Auditorium	4165 Chevy Chase Dr	Los Angeles	90039
Elysian Valley Recreation Center	Gymnasium	1811 Ripple St	Los Angeles	90039
Allesandro Elementary School	Auditorium	2210 Riverside Dr	Los Angeles	90039
Atwater Elementary School	Auditorium	3271 Silver Lake Blvd	Los Angeles	90039
Citadel Outlets	Community Room	100 Citadel Dr	Los Angeles	90040
Yosemite Recreation Center	Yosemite Room	1840 Yosemite Dr	Los Angeles	90041
Eagle Rock Recreation Center	Gymnasium	1100 Eagle Vista Dr	Los Angeles	90041
Eagle Rock Plaza Shopping Center	Rm 108	2700 Colorado Blvd	Los Angeles	90041
Rockdale Elementary School	MPR	1303 Yosemite Dr	Los Angeles	90041
Highland Park Sr Citizen Ctr	Auditorium	6152 N Figueroa St	Los Angeles	90042
The York Manor	Main Room	4908 York Blvd	Los Angeles	90042
Arroyo Seco Library	Community Room	6145 N Figueroa St	Los Angeles	90042
All Saints Episcopal Church	Parish Hall	5619 Monte Vista St	Los Angeles	90042

LOS ANGELES काउंटी चुनाव प्रशासन योजना

सम्भावित मतदान केन्द्र स्थानों की सूची				
नाम	कमरा	पता	नगर	ज़िप कोड
San Pascual Steam Magnet	Parish Hall	815 San Pascual Ave	Los Angeles	90042
Yorkdale Elementary School	Auditorium	5657 Meridian St	Los Angeles	90042
St Ignatius Church	Fellowship Hall	6025 Monte Vista St	Los Angeles	90042
Christ Temple Cathedral	Fellowship Hall	3125 W 54 <sup>th</sup> St	Los Angeles	90043
Van Ness Recreation Center	Recreation Center	5720 2 <sup>nd</sup> Ave	Los Angeles	90043
54 <sup>th</sup> Street Elementary School	Auditorium	3816 W 54 <sup>th</sup> St	Los Angeles	90043
Grace United Methodist Church	Fellowship Hall	4112 W Slauson Ave	Los Angeles	90043
Bret Harte Middle School	Boys Gymnasium	9301 S Hoover St	Los Angeles	90044
Algin Sutton Recreation Center	Gymnasium	8800 S Hoover Ave	Los Angeles	90044
Mount Carmel Recreation Center	MPR	830 W 70 <sup>th</sup> St	Los Angeles	90044
West Athens Elementary School	Auditorium	1110 W 119 <sup>th</sup> St	Los Angeles	90044
Raymond Ave Elementary School	Auditorium	7511 S Raymond Ave	Los Angeles	90044
Four Points by Sheraton Hotel	Diego Ballroom	9750 Airport Blvd	Los Angeles	90045
Cowan Ave Elementary School	Classroom	7615 Cowan Ave	Los Angeles	90045
Westchester Recreation Center	Gymnasium	7000 W Manchester Ave	Los Angeles	90045
Westchester Family YMCA Annex	Meeting Room Hall	8015 S Sepulveda Blvd	Los Angeles	90045
The Proud Bird	Doolittle Room	11022 Aviation Blvd	Los Angeles	90045
Council Member 11 <sup>th</sup> District	Community Room	7166 W Manchester Ave	Los Angeles	90045
Loyola Marymount University	East Atrium Space	1 Loyola Marymount University Dr	Los Angeles	90045
Poinsettia Recreation Center	Gymnasium	7341 Willoughby Ave	Los Angeles	90046
International Cinematographers	MPR	7755 Sunset Blvd	Los Angeles	90046
Fairfax Senior Citizen Center	Auditorium	7929 Melrose Ave	Los Angeles	90046
Melrose Elementary School	Auditorium	731 N Detroit St	Los Angeles	90046
Will & Ariel Durant Library	Community Room	7140 W Sunset Blvd	Los Angeles	90046
Laurel Elementary School	Auditorium	925 N Hayworth Ave	Los Angeles	90046

LOS ANGELES काउंटी चुनाव प्रशासन योजना

सम्भावित मतदान केन्द्र स्थानों की सूची				
नाम	कमरा	पता	नगर	ज़िप कोड
Wonderland Av Elem School	MPR	8510 Wonderland Ave	Los Angeles	90046
Fairfax High School	Rotunda Room	7850 Melrose Ave	Los Angeles	90046
Chester Washington Golf Course	Ballroom	1930 W 120 <sup>th</sup> St	Los Angeles	90047
Mt Tabor Baptist Church	Gold Room	6614 S Western Ave	Los Angeles	90047
Jesse Owens Park	Gymnasium	9651 S Western Ave	Los Angeles	90047
Los Angeles Southwest College	MPR	1600 W Imperial Hwy	Los Angeles	90047
Faith United Methodist Church	Fellowship Hall	2115 West 182 <sup>nd</sup> St	Los Angeles	90047
Jackie Tatum/Harvard Recreation Center	Gymnasium	1535 W 62 <sup>nd</sup> St	Los Angeles	90047
Bethel AME Church	AA Morgan Fellowship Hall	7900 S Western Ave	Los Angeles	90047
Washington High School	Main Gymnasium	10860 South Denker Ave	Los Angeles	90047
Carhay Center Elem School	Auditorium	6351 W Olympic Blvd	Los Angeles	90048
Rosewood Elementary School	Auditorium	503 N Croft Ave	Los Angeles	90048
Brentwood Presbyterian Church	Fellowship Hall/ Gymnasium	12000 San Vicente Blvd	Los Angeles	90049
Leo Baeck Temple	Social Hall	1300 N Sepulveda Blvd	Los Angeles	90049
Village Lutheran Church	Fellowship Hall	343 Church Ln	Los Angeles	90049
Barrington Recreation Center	Gymnasium	333 S Barrington Ave	Los Angeles	90049
Ladera Park Building	Community Room	6027 Ladera Park Ave	Los Angeles	90056
St Mary's Et Orthodox Church	Wolde Giorgis Hall	5707 Shenandoah Ave	Los Angeles	90056
La Fayette Sr Citizen Center	Club Room A	625 S La Fayette Park PI	Los Angeles	90057
Precious Blood Church	Parish Hall	435 S Occidental Blvd	Los Angeles	90057
Union Av Elementary School	Auditorium	150 S Burlington Ave	Los Angeles	90057
Verbum Dei High School	Gymnasium	11100 S Central Ave	Los Angeles	90059
Watts Labor Community Action Committee – Administration (WLCAC)	Phoenix Hall	10950 S Central Ave	Los Angeles	90059
Enterprise Park	Gymnasium	13055 Clovis Ave	Los Angeles	90059
G. Washington Carver Park	Community Room	1400 E 118 <sup>th</sup> St	Los Angeles	90059
Imperial Courts Recreation Center	Gymnasium	2250 E 114 <sup>th</sup> St	Los Angeles	90059

LOS ANGELES काउंटी चुनाव प्रशासन योजना

सम्भावित मतदान केन्द्र स्थानों की सूची				
नाम	कमरा	पता	नगर	ज़िप कोड
Martin Luther King Jr Outpatient Center	Conference Room	12012 S Compton Avenue	Los Angeles	90059
109 <sup>th</sup> St Recreation Center	Gymnasium	1464 E 109 <sup>th</sup> St	Los Angeles	90059
Macedonia Baptist Church	Fellowship Hall	1751 E 114 <sup>th</sup> St	Los Angeles	90059
Maxine Waters Emp Prep Center	Rm 101C/ Student Lounge	10925 S Central Ave	Los Angeles	90059
AC Bilbrew Library	Meeting Room	150 E El Segundo Blvd	Los Angeles	90061
Vanguard Learning Center	Auditorium	13305 S San Pedro St	Los Angeles	90061
Athens Park	MPR	12603 S Broadway	Los Angeles	90061
122 <sup>nd</sup> St Elementary School	Auditorium	405 E 122 <sup>nd</sup> St	Los Angeles	90061
Willowbrook Senior Center	Classroom 100	12915 Jarvis Ave	Los Angeles	90061
Estelle Van Meter Multipurpose Senior Center	MPR	7600 S Avalon Blvd	Los Angeles	90061
Testimonial Cathedral COGIC	Dining Room/ Social Hall	5701 S Western Ave	Los Angeles	90062
Exposition Park Library	Meeting Room	3900 S Western Ave	Los Angeles	90062
Martin Luther King Rec Center	Community Room	3916 S Western Ave	Los Angeles	90062
Harrison Elementary School	Auditorium	3529 City Terrace Dr	Los Angeles	90063
City Terrace Park	Social Hall	1126 Hazard Ave	Los Angeles	90063
Kennedy Elementary School	MPR	4010 Ramboz Dr	Los Angeles	90063
East L A Community Center	MPR	133 N Sunol Dr	Los Angeles	90063
The Riveter	1 <sup>st</sup> Floor Open Space	2236 S Barrington Ave	Los Angeles	90064
St Andrew's Lutheran Church	Fellowship Hall	11555 National Blvd	Los Angeles	90064
Riddick Youth Center	Recreation Hall	2634 Overland Ave	Los Angeles	90064
Palms Recreation Center	Auditorium	2950 Overland Ave	Los Angeles	90064
Liberal Arts Masonic Lodge 677	Dining Room	2244 Westwood Blvd	Los Angeles	90064
Cypress Park Recreation Center	Auditorium	2630 Pepper Ave	Los Angeles	90065
Glassell Park and Recreation Center	Gymnasium	3650 Verdugo Rd	Los Angeles	90065
Loreto St School	Auditorium	3408 Arroyo Seco Ave	Los Angeles	90065
Saint Bedes Episcopal Church	Luther Hall	3590 Grand View Blvd	Los Angeles	90066

LOS ANGELES काउंटी चुनाव प्रशासन योजना

सम्भावित मतदान केन्द्र स्थानों की सूची				
नाम	कमरा	पता	नगर	ज़िप कोड
Vintage Faith Foursquare Church	Sanctuary	12668 Washington Blvd	Los Angeles	90066
Mar Vista Recreation Center	Auditorium	11430 Woodbine St	Los Angeles	90066
Culver Community Church	Foyer	11312 Washington Blvd	Los Angeles	90066
Marina Del Rey Middle School	MPR/ Library	12500 Braddock Dr	Los Angeles	90066
Westfield	Community Room	10250 Santa Monica Blvd	Los Angeles	90067
Junior Achievement	Finance Park	6250 Forest Lawn Dr	Los Angeles	90068
Hollywood American Legion 43	Cabaret Room	2035 N Highland Ave	Los Angeles	90068
Roscomare Road Elem School	Cafetorium	2425 Roscomare Rd	Los Angeles	90077
Promenade at Howard Hughes Center	Rm 209	6080 Center Drive	Los Angeles	90230
Palisades Recreation Center	Small Gymnasium	851 Alma Real Dr, Pacific Palisades,	Los Angeles	90272
San Pedro High School	Auditorium Foyer	1001 W 15 <sup>th</sup> St	Los Angeles	90731
Castlebay Lane Charter Elementary School	Performing Arts Center	19010 Castlebay Ln	Los Angeles	91326
El Cariso County Regional Park	MPR	13100 Hubbard St	Los Angeles	91342
Sepulveda Church of Christ	Activity Room	8500 Haskell Ave	Los Angeles	91343
Studio City Recreation Center	MPR	12621 Rye St	Los Angeles	91604
Los Nietos Middle School	Cafeteria	11425 Rivera Rd	Los Nietos	90606
Lynwood City Hall	Bateman Hall (Thompson Auditorium)	11331 Ernestine Ave	Lynwood	90262
City of Lynwood Youth Center	Gymnasium	11409 Birch St	Lynwood	90262
Lynwood Middle School	Gymnasium	12124 Bullis Rd	Lynwood	90262
Will Rogers Elementary School	MPR	11220 Duncan Ave	Lynwood	90262
Webster Elementary School	MPR	3602 Winter Canyon Rd	Malibu	90265
Malibu High School	Stage	30215 Morning View Dr	Malibu	90265
Fire Camp #8	Cafeteria	1960 Rambla Pacifico	Malibu	90265
Malibu Bluffs Park	Main Room	24250 Pacific Coast Hwy	Malibu	90265
Journey of Faith	Next Steps	1243 Artesia Blvd	Manhattan Beach	90266

LOS ANGELES काउंटी चुनाव प्रशासन योजना

सम्भावित मतदान केन्द्र स्थानों की सूची				
नाम	कमरा	पता	नगर	ज़िप कोड
Manhattan Beach Middle School	MPR	1501 N Redondo Ave	Manhattan Beach	90266
Joslyn Community Center	Auditorium	1601 Valley Dr	Manhattan Beach	90266
First Lutheran Church	Sanctuary	1100 N Poinsettia Ave	Manhattan Beach	90266
Robinson Elementary School	Cafeteria	80 Morningside Dr	Manhattan Beach	90266
Pennekamp Elementary School	MPR/ Cafeteria	110 S Rowell Ave	Manhattan Beach	90266
The Riveter Marina Del Rey	Meeting Room	4505 Glencoe Ave	Marina Del Rey	90292
Burton Chace Park	Auditorium	13650 Mindanao Way	Marina Del Rey	90292
First Baptist Church of Maywood	Lyman Hall	3759 E 057 <sup>th</sup> St	Maywood	90270
Southeast Rio Vista YMCA	Assembly Room	4801 E 58 <sup>th</sup> St	Maywood	90270
Laborers Union Local 300	Hall west	14800 Devonshire St	Mission Hills	91345
San Jose Elementary School	Auditorium	14928 Clymer St	Mission Hills	91345
Calvary Grace Church	Fellowship Hall	2520 Peck Rd	Monrovia	91016
Monrovia High School /Career Center	Rm 210	845 W Colorado Blvd	Monrovia	91016
Monrovia Public Library	Community Room	321 S Myrtle Ave	Monrovia	91016
Monrovia Community Center	Kay Dalton Room	119 W Palm Ave	Monrovia	91016
Quiet Cannon	Sunset Room	901 Via San Clemente	Montebello	90640
Montebello Elks Lodge 2051	Hall	506 W Whittier Blvd	Montebello	90640
Senior Citizen Center	Main Hall	115 S Taylor Ave	Montebello	90640
Cathy Hensel Youth Center	Gymnasium	236 S George Hensel Dr	Montebello	90640
Eastmont Intermediate School	Choir Rm 51	400 Bradshawe St	Montebello	90640
Applied Technology Center High School	MPR	1200 Mines Ave	Montebello	90640
Brightwood Elementary School	Cafeteria	1701 Brightwood St	Monterey Park	91754
Robert Hill Lane Elementary	Auditorium	1500 Ave Cesar Chavez	Monterey Park	91754
St. Thomas Aquinas Catholic Church	Parish Hall	1501 S Atlantic Blvd	Monterey Park	91754
Shepherd of The Hills UMC	Wesley Hall	333 S Garfield Ave	Monterey Park	91754

LOS ANGELES काउंटी चुनाव प्रशासन योजना

सम्भावित मतदान केन्द्र स्थानों की सूची				
नाम	कमरा	पता	नगर	ज़िप कोड
Praise Alive Worship Center	Extension Room	201 S New Ave	Monterey Park	91755
Sierra Vista Park	Main Room	311 N Rural Dr	Monterey Park	91755
Garvey Ranch Park	Community Room	781 S Orange Ave	Monterey Park	91755
Mountview Retirement Home	Lounge	2640 Honolulu Ave	Montrose	91020
Light on The Corner	Fellowship Hall	1911 Waltonia Dr	Montrose	91020
American Legion Post #507	Meeting Hall	24527 Spruce St	Newhall	91321
Old Town Newhall Library	MPR	22704 9 <sup>th</sup> St	Newhall	91321
Valley View Elementary School	MPR	19414 Sierra Estates Dr	Newhall	91321
William S. Hart Ranch and Museum	Heart Hall	24151 Newhall Ave	Newhall	91321
Peachland Ave Elementary Sch	MPR	24800 Peachland Ave	Newhall	91321
Our Lady Perpetual Help Church	Conference Room	23233 Lyons Ave	Newhall	91321
Newhall Community Center	MPR	22421 Market Street	Newhall	91321
Pico Canyon Elementary School	Library	25255 Pico Canyon Rd	Newhall	91381
James Monroe High School	MPR	9229 Haskell Ave	North Hills	91343
Mayall St Elementary School	Auditorium	16701 Mayall St	North Hills	91343
Langdon Ave Elementary School	Auditorium	8817 Langdon Ave	North Hills	91343
Sepulveda Middle School	Evans Hall	15330 Plummer St	North Hills	91343
Korean Church of North Los Angeles	Fellowship Hall	8756 Woodley Ave	North Hills	91343
North Hollywood Recreation Center	Senior Center	11430 Chandler Blvd	North Hollywood	91601
St Paul First Lutheran Church	Gymnasium	5244 Tujunga Ave	North Hollywood	91601
Maurice Sendak Elementary	Library	11414 Tiara St	North Hollywood	91601
Masonic Lodge	Banquet Hall	5122 Tujunga Ave	North Hollywood	91601
North Weddington Recreation Center	Gymnasium	10844 Acama St	North Hollywood	91602

LOS ANGELES काउंटी चुनाव प्रशासन योजना

सम्भावित मतदान केन्द्र स्थानों की सूची				
नाम	कमरा	पता	नगर	ज़िप कोड
Wat Thai Temple	Rm 201 – 203	12909 Cantara St	North Hollywood	91605
St Paul Catholic Church	Big Hall	13050 Vanowen St	North Hollywood	91605
Madison Middle School	Auditorium	13000 Hart St	North Hollywood	91605
Strathern Elementary School	Auditorium	7939 Saint Clair Ave	North Hollywood	91605
Valley Plaza Recreation Center	Gymnasium	12240 Archwood St	North Hollywood	91606
Roy Romer Middle School	MPR	6501 Laurel Canyon Blvd	North Hollywood	91606
Victory Bl Elementary School	Auditorium	6315 Radford Ave	North Hollywood	91606
Northridge Fashion Center Shopping Center	Charming Charlie Rm 130	9301 Tampa Ave	Northridge	91324
Nobel Middle School	MPR	9950 Tampa Ave	Northridge	91324
Dearborn St Elementary School	Auditorium	9240 Wish Ave	Northridge	91325
Northridge Academy High School	Gymnasium	9601 Zelzah Ave	Northridge	91325
New Life Church of the Nazarene	Sanctuary	10650 Reseda Blvd	Northridge	91326
In Christ Community Church	Banquet Hall	19514 Rinaldi St	Northridge	91326
Beckford Av Elementary School	Auditorium	19130 Tulsa St	Northridge	91326
Norwalk Masonic Center	Dining Room	12345 Rosecrans Ave	Norwalk	90650
Cerritos College	Public Affairs Bldg Conference Rm	11110 Alondra Blvd	Norwalk	90650
Norwalk Regional Library	Meeting Room	12350 Imperial Hwy	Norwalk	90650
St John of God Church	Fellowship Hall	13819 Pioneer Blvd	Norwalk	90650
New River Elementary School	MPR	13432 Halcourt Ave	Norwalk	90650
John Glenn High School	Gymnasium	13520 Shoemaker Ave	Norwalk	90650
Edmondson Elementary School	MPR	15121 Grayland Ave	Norwalk	90650
Johnston Elementary School	MPR	13421 Fairford Ave	Norwalk	90650
American Legion Post 359	Meeting Room	11986 Front St	Norwalk	90650
Norwalk Presbyterian Church	Fellowship Hall	11345 Rosecrans Ave	Norwalk	90650
Doubletree Hilton	Estate & Chateau	13111 Sycamore Dr	Norwalk	90650
Sanatan Dharma Temple	Hall	15311 Pioneer Blvd	Norwalk	90650



LOS ANGELES काउंटी चुनाव प्रशासन योजना

सम्भावित मतदान केन्द्र स्थानों की सूची				
नाम	कमरा	पता	नगर	ज़िप कोड
Norwalk Arts & Sports Complex	Rich Rehearsal Hall	13200 Clarkdale Ave	Norwalk	90650
Bel Air Bay Club	Dining Room	16801 Pacific Coast Hwy	Pacific Palisades	90272
Palisades Charter High School	Mercer Hall	15777 Bowdoin St	Pacific Palisades	90272
Palisades Lutheran Church	Narthex	15905 Sunset Blvd	Pacific Palisades	90272
David M. Gonzales Recreation Center	Gymnasium	10943 Herrick Ave	Pacoima	91331
Pacoima Library	Meeting Room	13605 Van Nuys Blvd	Pacoima	91331
Telfair Avenue Elementary	MPR	10975 Telfair Ave	Pacoima	91331
Pacoima Community Center	Community Room	11243 Glenoaks Blvd	Pacoima	91331
Alicia Broadous-Duncan Senior Center	MPR	11300 Glenoaks Blvd	Pacoima	91331
Masonic Lodge	Dining Room	2231 E Avenue Q	Palmdale	93550
Palmdale B P O E Lodge 2027	Meeting Room	2705 E Avenue Q	Palmdale	93550
St Mary's Catholic Church	Parish Hall	1600 E Avenue R 4	Palmdale	93550
Palmdale High School	Independent Study Room	2137 E Avenue R	Palmdale	93550
Sage Intermediate	Library	38060 20 <sup>th</sup> St E	Palmdale	93550
Oak Tree Community Day School	MPR	37230 037 <sup>th</sup> St	Palmdale	93550
Tamarisk Elementary School	Cafeteria	1834 E Avenue Q 5	Palmdale	93550
Cactus Intermediate School	Lobby	3243 E Avenue R 8	Palmdale	93550
Palmdale Learning Plaza	Library	38043 Division St	Palmdale	93550
Joshua Hills Elementary School	Cafeteria Stage	3030 Fairfield Ave	Palmdale	93550
Palmdale City Hall	Cultural Center Joshua Room	38300 Sierra Hwy	Palmdale	93550
Palmdale Court House	Department A14	38256 Sierra Hwy	Palmdale	93550
Desert Willow Intermediate	Library	36555 Sunny Ln	Palmdale	93550
Gregg Anderson Academy	Community Center	5151 Avenue N-8	Palmdale	93551
Golden Poppy Elementary School	Gymnasium	37802 Rockie Ln	Palmdale	93552
Mesquite Elementary School	Cafeteria	37622 43 <sup>rd</sup> St	Palmdale	93552

LOS ANGELES काउंटी चुनाव प्रशासन योजना

सम्भावित मतदान केन्द्र स्थानों की सूची				
नाम	कमरा	पता	नगर	ज़िप कोड
Stephen Sorensen County Park	Gymnasium	16801 E Ave P	Palmdale	93591
Stephen Sorensen County Park	MPR	16801 E Ave P	Palmdale	93591
Lake Los Angeles Elementary School	Cafeteria / MPR	16310 E Ave Q	Palmdale	93591
Palos Verdes Intermediate	MPR	2161 Via Olivera	Palos Verdes Estates	90274
Palos Verdes High School	MPR	600 Cloyden Rd	Palos Verdes Peninsula	90274
South Coast Botanic Gardens	Frances Young Hall	26300 Crenshaw Blvd	Palos Verdes Peninsula	90274
Lunada Bay Elementary	MPR	520 Paseo Lunado	Palos Verdes Peninsula	90274
Mid Valley Senior Center	Main Gymnasium	8801 Kester Ave	Panorama City	91402
Sepulveda Recreation Center	Gymnasium	8825 Kester Ave	Panorama City	91402
Liggett Elementary School	Auditorium	9373 Moonbeam Ave	Panorama City	91402
Goodwill Southern California	Community Room	14565 Lanark St	Panorama City	91402
Ranchito Ave Elementary School	Auditorium	7940 Ranchito Ave	Panorama City	91402
Our Lady Rosary School	Church Hall	14813 Paramount Blvd	Paramount	90723
Progress Park Recreation Center	Auditorium	15500 Downey Ave	Paramount	90723
Keppel Elementary School	Class Rm 1 & 2	6630 Mark Keppel St	Paramount	90723
Gaines Elementary School	Cafeteria	7340 Jackson St	Paramount	90723
Paramount Park Gym	Meeting Room	14400 Paramount Blvd	Paramount	90723
Pasadena City Hall	Council Chambers	100 N Garfield Ave	Pasadena	91101
First United Methodist Church	Great Hall	500 E Colorado Blvd	Pasadena	91101
Villa Parke Community Center	Auditorium	363 E Villa St	Pasadena	91101
Red Hen Press	Literary Center	1540 Lincoln Ave	Pasadena	91103
First AME Church-Pasadena	Fellowship Hall	1700 N Raymond Ave	Pasadena	91103
Cleveland Elementary School	Cafetorium	524 Palisade St	Pasadena	91103
Robinson Park Recreation Center	MPR	1081 N Fair Oaks Ave	Pasadena	91103
New Revelation Baptist Church	Youth Chapel	855 N Orange Grove Blvd	Pasadena	91103

LOS ANGELES काउंटी चुनाव प्रशासन योजना

सम्भावित मतदान केन्द्र स्थानों की सूची				
नाम	कमरा	पता	नगर	ज़िप कोड
New Horizon School	Auditorium	651 N Orange Grove Blvd	Pasadena	91103
Imperial Venue – Banquet Hall	Ball Room	1175 N Lake Ave	Pasadena	91104
Westminster Presbyterian Church	Morrison Hall	1757 N Lake Ave	Pasadena	91104
Art Center College of Design – 870 Building	Lobby Area	870 S Raymond Ave	Pasadena	91105
Holliston United Methodist Church	Randal Scott Hall	1305 E Colorado Blvd	Pasadena	91106
Trinity Lutheran Church	Gymnasium	997 E Walnut St	Pasadena	91106
Boston Center of Performing Arts	Lobby	70 N Mentor Ave	Pasadena	91106
Pasadena City College	Circadian Rm C145	1570 E Colorado Blvd	Pasadena	91106
First Church of The Nazarene	Rm 246	3700 E Sierra Madre Blvd	Pasadena	91107
First Taiwanese Presbyterian Church	Social Hall	2425 Seneca St	Pasadena	91107
Victory Park	Gymnasium	2575 Paloma St	Pasadena	91107
Eaton Canyon Nature Center	Auditorium	1750 N Altadena Dr	Pasadena	91107
Pearblossom Elementary School	Auditorium/ Cafeteria	12828 E Avenue W	Pearblossom	93553
Pico Park Community Center	Auditorium A, B & C	9528 Beverly Blvd	Pico Rivera	90660
Pico Rivera Library	Meeting Room	9001 Mines Ave	Pico Rivera	90660
Rivera Park	Community Rec Center Auditorium	9530 Shade Lane	Pico Rivera	90660
Durfee Elementary School	Cafeteria and Staff Room	4220 Durfee Ave	Pico Rivera	90660
Birney Elementary School	Cafeteria	8501 Orange Ave	Pico Rivera	90660
South Ranchito Elementary School	Cafeteria	5241 Passons Blvd	Pico Rivera	90660
City of Pico Rivera Parks and Recreation Department – Senior Center	Rm 2	9200 Mines Ave	Pico Rivera	90660
Montebello Gardens Elem School	Cafetorium	4700 Pine St	Pico Rivera	90660
Magee Elementary School	Cafeteria	8200 Serapis Ave	Pico Rivera	90660
Pico Rivera City Hall	Council Chambers	6615 Passons Blvd	Pico Rivera	90660
Dockweiler Youth Center	Community Room A-B-C	12505 Vista Del Mar	Playa Del Rey	90293

LOS ANGELES काउंटी चुनाव प्रशासन योजना

सम्भावित मतदान केन्द्र स्थानों की सूची				
नाम	कमरा	पता	नगर	ज़िप कोड
Ranch Hills Elementary School	Cafeteria	2 Trabuco Pl	Pomona	91766
Mendoza Center	Auditorium	851 S Hamilton Blvd	Pomona	91766
Simons Middle School	Library	900 E Franklin Ave	Pomona	91766
Madison Elementary School	Cafeteria	351 W Phillips Blvd	Pomona	91766
Youth and Family Club of Pomona Valley	Gymnasium	1420 S Garey Ave	Pomona	91766
Westmont Park Recreation Center	Community Room	1808 W 9 <sup>th</sup> St	Pomona	91766
Washington Park Community Center	Main Room	865 E Grand Ave	Pomona	91766
Philadelphia Park Community Center	Main Room	700 E Philadelphia St	Pomona	91766
New Life Community Church	Elevate Youth Room	275 E Foothill Blvd	Pomona	91767
From the Heart Church	Stationary West Wing	655 N Mills Ave	Pomona	91767
Kingsley Elementary School	Cafeteria	1170 N Washington Ave	Pomona	91767
Village @ Indian Hill	Village Conference	1469 E Holt Ave	Pomona	91767
Palomares Park	Senior Center	499 E Arrow Hwy	Pomona	91767
Lincoln Ave Community Church	Timmer Hall	1547 Lincoln Ave	Pomona	91767
Shield of Faith Christian Ctr	Fellowship Hall	1750 W Holt Ave	Pomona	91768
La County Fairplex	KOA Clubhouse	1101 W McKinley Ave	Pomona	91768
California State Polytechnic University – Pomona	URSA Minor Room	3801 W Temple Ave	Pomona	91768
Ganesha Park Community Center	Community Center	1575 N White Ave	Pomona	91768
North Valley Family YMCA	Community Room 2	11336 Corbin Ave	Porter Ranch	91326
Dominguez Hills Estates	Club House	19009 S Laurel Park Rd	Rancho Dominguez	90220
Peninsula Community Church	Pit Room	5640 Crestridge Rd	Rancho Palos Verdes	90275
Miraleste Intermediate School	Gymnasium	29323 Palos Verdes Dr	Rancho Palos Verdes	90275
Vista Grande Elementary School	MPR	7032 Purpleridge Dr	Rancho Palos Verdes	90275
Cornerstone at Pedregal School	MPR	6069 Groveoak Pl	Rancho Palos Verdes	90275
Ascension Lutheran Church	Social Hall	26231 Silver Spur Rd	Rancho Palos Verdes	90275

LOS ANGELES काउंटी चुनाव प्रशासन योजना

सम्भावित मतदान केन्द्र स्थानों की सूची				
नाम	कमरा	पता	नगर	ज़िप कोड
Pacific Unitarian Church	Fellowship Hall	5621 Montemalaga Dr	Rancho Palos Verdes	90275
Ladera Linda Community Center	MPR	32201 Forrestal Dr	Rancho Palos Verdes	90275
Miraleste Library	Main Floor	29089 Palos Verdes Dr E	Rancho Palos Verdes	90275
Parras Middle School	MPR	200 N Lucia Ave	Redondo Beach	90277
Beach Cities Health District	Redondo Rm & Beach Cities Rm	514 N Prospect Ave	Redondo Beach	90277
St Andrews Presbyterian Church	Youth Center / Foyer	301 Avenue D	Redondo Beach	90277
Redondo Beach Main Library	Meeting Room	303 N Pacific Coast Hwy	Redondo Beach	90277
Redondo Beach Center for Spiritual Learning	Richelieu Hall	907 Knob Hill Ave	Redondo Beach	90277
El Retiro Park	Activity Room	126 Vista Del Parque	Redondo Beach	90277
Tulita Elementary School	Stage	1520 S Prospect Ave	Redondo Beach	90277
First United Methodist Church	Fellowship Hall	243 S Broadway	Redondo Beach	90277
Alta Vista Park	Community Center	801 Camino Real	Redondo Beach	90277
Jefferson Elementary School	Library	600 Harkness Ln	Redondo Beach	90278
Perry Park in North Redondo Beach	Teen Center	2301 Grant Ave	Redondo Beach	90278
Anderson Park Senior Center	Senior Room	3007 Vail Ave	Redondo Beach	90278
Birney (Alice M) Elementary School	Library	1600 Green Ln	Redondo Beach	90278
Madison Elementary School	Cafeteria	2200 Mackay Ln	Redondo Beach	90278
Lincoln Elementary School	MPR	2223 Plant Ave	Redondo Beach	90278
Performing Arts Center	Lobby Area	1935 Manhattan Beach Blvd	Redondo Beach	90278
Perry Park Senior Center	MPR	2308 Rockefeller Ln	Redondo Beach	90278
Aviation Park Gymnasium	Auxiliary Gymnasium	1935 Manhattan Beach Blvd	Redondo Beach	90278
Reseda Park and Recreation Center	Recreation Room	18411 Victory Blvd	Reseda	91335
Reseda Women's Club	MPR	7901 Lindley Ave	Reseda	91335
West Valley Library	Meeting Room	19036 Vanowen St	Reseda	91335

LOS ANGELES काउंटी चुनाव प्रशासन योजना

सम्भावित मतदान केन्द्र स्थानों की सूची				
नाम	कमरा	पता	नगर	ज़िप कोड
As You Are Church	Community Room	7855 Lindley Ave	Reseda	91335
Reseda High School	Auditorium Foyer	18230 Kittridge St	Reseda	91335
Cleveland High School	Library	8140 Vanalden Ave	Reseda	91335
Magnolia Science Academy 1	MDF Room	18238 Sherman Way	Reseda	91335
First Baptist Church	Calhoun Hall	28 Moccasin Ln	Rolling Hills Estates	90274
Peninsula Center Library	Community Room	701 Silver Spur Rd	Rolling Hills Estates	90274
Eldridge Rice Elementary School	MPR	2150 Angelus Ave	Rosemead	91770
Rosemead High School	Auditorium Foyer	9063 Mission Dr	Rosemead	91770
Mission Community United Methodist Church	Lounge	9032 Mission Dr	Rosemead	91770
Taiwan Center	Ballroom	3001 Walnut Grove Ave	Rosemead	91770
Whittier Narrows Golf Courses	Banquet Room	8640 Rush St	Rosemead	91770
Rosemead Community Center	MPR	3936 Muscatel Ave	Rosemead	91770
Garvey Community Center	Room 103 & 104	9108 Garvey Ave	Rosemead	91770
Open Bible Church	Fellowship Hall	7915 Hellman Ave	Rosemead	91770
Blandford Elementary School	Cafeteria	2601 Blandford Dr	Rowland Heights	91748
Carolyn Rosas County Park	Meeting Room	18500 Farjardo St	Rowland Heights	91748
Rowland Heights Community Center	MPR	18150 Pathfinder Rd	Rowland Heights	91748
St Elizabeth Ann Seton Church	Michael Killeen Hall	1835 Larkvane Rd	Rowland Heights	91748
Rowland Heights Park	Community Room	1500 Banida Ave	Rowland Heights	91748
San Dimas Canyon Golf Course	Canyon View Room	2100 Terrebonne Ave	San Dimas	91773
San Dimas City Hall	Community Building	245 E Bonita Ave	San Dimas	91773
Holy Name of Mary Catholic Church	Sacred Heart Hall	724 E Bonita Ave	San Dimas	91773
Newsong Church	Children's Ministry Center	945 W Covina Blvd	San Dimas	91773
American Legion Post 176	Meeting Hall	602 Pico St	San Fernando	91340
Las Palmas Park	Arts & Crafts Room	505 S Huntington St	San Fernando	91340
San Fernando Odd Fellows	Banquet Hall	401 Hagar St	San Fernando	91340

LOS ANGELES काउंटी चुनाव प्रशासन योजना

सम्भावित मतदान केन्द्र स्थानों की सूची				
नाम	कमरा	पता	नगर	ज़िप कोड
Vaughn Next Century Learning Center	Auditorium	13330 Vaughn St	San Fernando	91340
O Melveny Elementary School	Auditorium	728 Woodworth St	San Fernando	91340
Hope Christian Fellowship	Lobby	6116 San Gabriel Blvd	San Gabriel	91775
Church of Our Savior	Cleaver Hall	535 W Roses Rd	San Gabriel	91775
Dewey Avenue Elementary School	Library	525 Dewey Ave	San Gabriel	91776
Asian Youth Center	Gymnasium	100 W Clary Ave	San Gabriel	91776
San Marino Public Library	Community Meeting Barth Room	1890 Huntington Dr	San Marino	91108
San Marino Community Church	Fellowship Hall	1750 Virginia Rd	San Marino	91108
Angels Gate Cultural Center	Ballroom Bldg H	3601 S Gaffey St	San Pedro	90731
Cabrillo Ave Elementary School	Auditorium	732 S Cabrillo Ave	San Pedro	90731
Cabrillo Marina Plaza	Banquet Hall	224 Whalers Walk	San Pedro	90731
Willenberg Special Education Center	Auditorium	308 Weymouth Ave	San Pedro	90732
L A Harbor Masonic Lodge	Main Hall	1640 W 9 <sup>th</sup> St	San Pedro	90732
Little Sisters of The Poor	Auditorium	2100 S Western Ave	San Pedro	90732
First Presbyterian Church of San Pedro	Fireside Room	731 Averill Ave	San Pedro	90732
Peck Park and Community Center	Auditorium	560 N Western Ave	San Pedro	90732
Golden Valley High School	Small Gymnasium	27051 Robert C. Lee Pkwy	Santa Clarita	91321
Faith Community Church	Rm 86, 87, 88	24620 Meadowridge Dr	Santa Clarita	91321
Grace Baptist Church	Jr High Room	22833 Copper Hill Dr	Santa Clarita	91350
Valencia Library	MPR	23743 West Valencia Blvd	Santa Clarita	91350
George A. Carvalho Santa Clarita Sports Complex	Gymnasium	20870 Centre Pointe Pkwy	Santa Clarita	91350
Santa Clarita Activities Center	Cedar Hall	20880 Centre Pointe Pkwy	Santa Clarita	91350
Rio Norte Junior High School	MPR	28771 Rio Norte Dr	Santa Clarita	91354
Santa Clarita Park	MPR	27285 Seco Canyon Road	Santa Clarita	91354
Newhall Park	MPR	24923 Newhall Avenue	Santa Clarita	91355

LOS ANGELES काउंटी चुनाव प्रशासन योजना

सम्भावित मतदान केन्द्र स्थानों की सूची				
नाम	कमरा	पता	नगर	ज़िप कोड
Rancho Santa Gertrudes Elementary	Cafeteria/Auditorium	11233 Charlesworth Rd	Santa Fe Springs	90670
Town Center Hall	Social Hall	11740 Telegraph Rd	Santa Fe Springs	90670
Betty Wilson Center	Main Hall	11641 Florence Ave	Santa Fe Springs	90670
Santa Monica Civic Auditorium	East Wing	1855 Main St	Santa Monica	90401
Santa Monica Public Library	Lobby	601 Santa Monica Blvd	Santa Monica	90401
The Salvation Army	Fellowship Hall	1533 4 <sup>th</sup> Street	Santa Monica	90401
Santa Monica Place Shopping Center	Community Room	395 Santa Monica Place	Santa Monica	90401
Rustic Canyon Recreation Center	Gallery	601 Latimer Rd	Santa Monica	90402
First United Methodist Church	Simkins Hall	1008 11 <sup>th</sup> St	Santa Monica	90403
Roosevelt Elementary School	Auditorium	801 Montana Ave	Santa Monica	90403
Franklin Elementary School	Cafetorium	2400 Montana Ave	Santa Monica	90403
Pluralistic Elementary School	MPR	1225 Broadway	Santa Monica	90404
Edison Language Academy	Cafeteria	2402 Virginia Ave	Santa Monica	90404
McKinley Elementary School	Auditorium	2401 Santa Monica Blvd	Santa Monica	90404
Virginia Park	Rm 3 Workshop 3	2200 Virginia Ave	Santa Monica	90404
Santa Monica High School	Cafeteria	601 Pico Blvd	Santa Monica	90405
Olympic High School	MPR	721 Ocean Park Blvd	Santa Monica	90405
John Muir Elementary School	MPR	2526 6 <sup>th</sup> St	Santa Monica	90405
Will Rogers Learning Community	Cafeteria	2401 14 <sup>th</sup> St	Santa Monica	90405
Grant Elementary School	Auditorium	2368 Pearl St	Santa Monica	90405
Santa Monica Community College	Computer Lab	1900 Pico Blvd	Santa Monica	90405
Marine Park	Auditorium	1406 Marine St	Santa Monica	90405
Joslyn Park Rec Building	Rec Building Community Room	633 Kensington Rd	Santa Monica	90405
Ocean Park Branch Library	Community Room	2601 Main St	Santa Monica	90405
Saugus High School	Art Classroom 201	21900 Centurion Way	Saugus	91350



LOS ANGELES काउंटी चुनाव प्रशासन योजना

सम्भावित मतदान केन्द्र स्थानों की सूची				
नाम	कमरा	पता	नगर	ज़िप कोड
William S Hart Union High School District Office	Boardroom	21380 Centre Pointe Pkwy	Saugus	91350
Plum Canyon Elementary Sch	MPR	28360 Alfred Way	Saugus	91350
Mountainview Elementary School	MPR	22201 Cypress Pl	Saugus	91390
The Help Group/Autism Center	Auditorium	13164 Burbank Blvd	Sherman Oaks	91401
First Presbyterian Church	Fellowship Hall	4445 Noble Ave	Sherman Oaks	91403
Cathedral of St Mary's	Conference Hall	5329 Sepulveda Blvd	Sherman Oaks	91411
Van Nuys/ Sherman Oaks Recreation Center	Gymnasium	14201 Huston St	Sherman Oaks	91423
Millikan Middle School	Gymnasium	5041 Sunnyslope Ave	Sherman Oaks	91423
El Monte Wesleyan Church	Fellowship Hall	2400 Santa Anita Ave	South El Monte	91733
San Gabriel Valley Services Center	MPR	1441 Santa Anita Ave	South El Monte	91733
South East High School	Library	2720 Tweedy Blvd	South Gate	90280
Bryson Ave Elem School	Auditorium	4470 Missouri Ave	South Gate	90280
St Helen Roman Catholic Church	Parish Hall	8912 Madison Ave	South Gate	90280
Independence Elementary School	MPR	8435 Victoria Ave	South Gate	90280
Liberty Blvd Elementary School	Auditorium	2728 Liberty Blvd	South Gate	90280
Montara Ave Elementary School	MPR	10018 Montara Ave	South Gate	90280
South Gate Middle School	Auditorium Lobby	4100 Firestone Blvd	South Gate	90280
South Pasadena Public Library	Community Room	1100 Oxley St	South Pasadena	91030
S Pasadena War Memorial Building	War Memorial Room	435 Fair Oaks Ave	South Pasadena	91030
The Church of Jesus Christ Of Latter-Day Saints	Cultural Hall	1919 Huntington Dr	South Pasadena	91030
Potrero Heights Elem School	Cafeteria	8026 Hill Dr	South San Gabriel	91770
Walter Reed Middle School	Auditorium Foyer	4525 Irvine Ave	Studio City	91602
Bridges Academy	Auditorium	3921 Laurel Canyon Blvd	Studio City	91604

LOS ANGELES काउंटी चुनाव प्रशासन योजना

सम्भावित मतदान केन्द्र स्थानों की सूची				
नाम	कमरा	पता	नगर	ज़िप कोड
Fernangeles Recreation Center	Gymnasium	8851 Laurel Canyon Blvd	Sun Valley	91352
Sun Valley Park & Recreation Center	MPR	8133 Vineland Ave	Sun Valley	91352
Stonehurst Recreation Center	Gymnasium	9901 Dronfield St	Sun Valley	91352
Sun Valley Library	Meeting Room	7935 Vineland Ave	Sun Valley	91352
Our Lady of The Holy Church	Auditorium	7800 Vineland Ave	Sun Valley	91352
Sun Valley High School	MPR	9171 Telfair Ave	Sun Valley	91352
Fernangeles Elementary School	Auditorium	12001 Art St	Sun Valley	91352
Jackie Robinson Park	Carroll Building	8773 E Avenue R	Sun Village	93543
Sunland Park & Recreation Center	Senior MPR	8651 Foothill Blvd	Sunland	91040
Sunland Elementary School	Auditorium	8350 Hillrose St	Sunland	91040
Sylmar Recreation Center	Big Gymnasium	13109 Borden Ave	Sylmar	91342
Sylmar Library	Meeting Room	14561 Polk St	Sylmar	91342
Olive View – UCLA Medical Center	Conference Center	14445 Olive View Dr	Sylmar	91342
El Dorado Av Elem School	Auditorium	12749 El Dorado Ave	Sylmar	91342
Dexter Park	Gymnasium	11053 N Trail	Sylmar	91342
Veterans Memorial Park	Community Building	13000 Sayre St	Sylmar	91342
Osceola St Elementary School	Auditorium	14940 Osceola St	Sylmar	91342
Los Angeles Mission College	Auditorium	13356 Eldridge Ave	Sylmar	91342
Harding St Elementary School	Auditorium	13060 Harding St	Sylmar	91342
Brainard Avenue Elementary	Auditorium	11407 Brainard Ave	Sylmar	91342
Sylmar Towne Shopping Center	Space 12677	12689 Glenoaks Blvd	Sylmar	91342
Olive Vista Middle School	Auditorium	14600 Tyler St	Sylmar	91342
Temple Judea	Social Hall	5429 Lindley Ave	Tarzana	91356
Seventh Day Adventist Church	Fellowship Hall	9664 Broadway	Temple City	91780
Casa Robles	Birchard Hall	6355 Oak Ave	Temple City	91780
Live Oak Park Community Center	Live Oak 1	10144 Bogue St	Temple City	91780

LOS ANGELES काउंटी चुनाव प्रशासन योजना

सम्भावित मतदान केन्द्र स्थानों की सूची				
नाम	कमरा	पता	नगर	ज़िप कोड
First United Methodist Church	Fellowship Hall	5957 Golden West Ave	Temple City	91780
Temple City Unified School District	Board Room	9700 Las Tunas Drive	Temple City	91780
Torrance 1 <sup>st</sup> Presbyterian Church	Fellowship Hall	1900 Crenshaw Blvd	Torrance	90501
Normandale Recreation Center	Gymnasium	22400 Halldale Ave	Torrance	90501
Nativity Catholic Annex	Annex	1415 Engracia Ave	Torrance	90501
Adams Elementary School	MPR	2121 W 238 <sup>th</sup> St	Torrance	90501
Torrance Elementary School	MPR / Cafeteria	2125 Lincoln Ave	Torrance	90501
Regional Occupational Center	Boardroom	2300 Crenshaw Blvd	Torrance	90501
Van Deene Avenue Elementary	Auditorium	826 Javelin St	Torrance	90502
West High School	Library	20401 Victor St	Torrance	90503
Bert Lynn Middle School	A Cafeteria	5038 Halison St	Torrance	90503
First Christian Church	Fellowship Hall	2930 El Dorado St	Torrance	90503
First Lutheran Church	Fellowship Hall	2900 W Carson St	Torrance	90503
Ken Miller Recreation Center	Recreation Center	3330 Civic Center Dr N	Torrance	90503
George Nakano Theater	Theater	3301 Torrance Blvd	Torrance	90503
Toyota Meeting Hall	Toyota Hall	3330 Civic Center Dr	Torrance	90503
Jefferson Middle School	MPR	21717 Talisman St	Torrance	90503
Anza Elementary School	MPR	21400 Ellinwood Dr	Torrance	90503
Katy Geissert Civic Center Library	Meeting Room	3301 Torrance Blvd	Torrance	90503
Madrona Middle School	MPR/ Cafeteria	21364 Madrona Ave	Torrance	90503
Yukon Elementary School	Cafetorium	17815 Yukon Ave	Torrance	90504
North High School	East Cafeteria	3620 W 182 <sup>nd</sup> St	Torrance	90504
Arlington Elementary School	MPR	17800 Van Ness Ave	Torrance	90504
Hamilton Adult School	Room K-1	2606 W 182 <sup>nd</sup> St	Torrance	90504
Lincoln Elementary School	MPR Room H-101	2418 W 166 <sup>th</sup> St	Torrance	90504
Arnold Elementary School	MPR	4100 W 227 <sup>th</sup> St	Torrance	90505
Seaside Elementary School	Cafetorium	4651 Sharynne Ln	Torrance	90505
Richardson Middle School	Room 16	23751 Nancy Lee Ln	Torrance	90505

LOS ANGELES काउंटी चुनाव प्रशासन योजना

सम्भावित मतदान केन्द्र स्थानों की सूची				
नाम	कमरा	पता	नगर	ज़िप कोड
Sea Aire Golf Club	Meeting Room	22730 Lupine Dr	Torrance	90505
Levy Adult Center	MPR	3420 W 229 <sup>th</sup> PI	Torrance	90505
El Camino Community College	East Dining Room	16007 Crenshaw Blvd	Torrance	90506
Hull Middle School	Gymnasium	2080 231 <sup>st</sup> St	Torrance	91606
The Great Caesar	Banquet Hall	6723 Foothill Blvd	Tujunga	91042
Pinewood Elementary School	Auditorium	10111 Silverton Ave	Tujunga	91042
Mountain View Elementary School	Auditorium	6410 Olcott St	Tujunga	91042
Arroyo Seco Junior High School	MPR	27171 Vista Delgado Dr	Valencia	91354
Helmets Elementary School	Rm 44 & 45	27300 Grandview Dr	Valencia	91354
Hilton Garden Inn	Pacific Room A&B	27710 The Old Rd	Valencia	91355
Valencia Hills Club	Recreation Room	24060 Oak Vale Dr	Valencia	91355
Hyatt Hotel	Saugus/ Castaic Room	24500 Town Center Dr	Valencia	91355
Christ Lutheran Church	Fellowship Hall	25816 Tournament Rd	Valencia	91355
College of The Canyons	Student Center/ Cafeteria	26455 Rockwell Road	Valencia	91355
Valencia Valley Elementary	MPR	23601 Carrizo Dr	Valencia	91355
Old Orchard Elementary School	Library	25141 Avenida Rondel	Valencia	91355
Old Orchard II Associates	Clubhouse	23919 Avenida Entrana #3166	Valencia	91355
Kittridge Street Elem School	Auditorium	13619 Kittridge St	Van Nuys	91401
Van Nuys Elementary School	Auditorium	6464 Sylmar Ave	Van Nuys	91401
Van Nuys Recreation Center	Recreation Center	14301 Vanowen St	Van Nuys	91405
Zev Yaroslavsky Family Support Center	Community Room	7555 Van Nuys Blvd	Van Nuys	91405
East Valley Center – LA Animal Shelter	Community Room	14409 Vanowen St	Van Nuys	91405
PTSA 31 <sup>st</sup> District	Lamson Auditorium	17445 Cantlay St	Van Nuys	91406
Bassett St Elementary School	Auditorium	15756 Bassett St	Van Nuys	91406
Van Nuys High School	Auditorium	6535 Cedros Ave	Van Nuys	91411
Boys and Girls Club/Venice	Community Room	2232 Lincoln Blvd	Venice	90291
Westminster Avenue Elementary School	Auditorium	1010 Abbot Kinney Blvd	Venice	90291

LOS ANGELES काउंटी चुनाव प्रशासन योजना

सम्भावित मतदान केन्द्र स्थानों की सूची				
नाम	कमरा	पता	नगर	ज़िप कोड
Venice Adult Skills Center	Rotunda Room	611 5 <sup>th</sup> Ave	Venice	90291
Penmar Recreation Center	Gymnasium	1341 Lake St	Venice	90291
Coeur D`Alene Ave Elementary	Auditorium	810 Coeur D Alene Ave	Venice	90291
Westminster Senior Center	Community Room	1234 Pacific Ave	Venice	90291
Oakwood Recreation Center	Gymnasium	767 California Ave	Venice	90291
The Rose Room	Rental Space	6 Rose Ave	Venice	90291
Walnut Senior Center	Club Room 2	21215 La Puente Rd	Walnut	91789
Mt San Antonio College	9c Stage	1100 N Grand Ave	Walnut	91789
St Lorenzo Ruiz Catholic Church	Vellueei Hall	747 Meadow Pass Rd	Walnut	91789
Walnut High School	MPR + Stage	400 Pierre Rd	Walnut	91789
Cyrus J. Morris Elementary School	MPR	19875 E Calle Baja Dr	Walnut	91789
Plaza West Covina Shopping Center	Center Court	112 Plaza Drive	West Covina	91790
West Covina Christian Church	Room 10	1100 E Cameron Ave	West Covina	91790
San Jose Edison Charter Academy	MPR	2021 W Alwood St	West Covina	91790
West Covina Library	Meeting Room	1601 W West Covina Pkwy	West Covina	91790
Monte Vista Elementary School	MPR	1615 Eldred Ave	West Covina	91790
West Covina Unified School District	Education Resource Center	1717 W Merced Ave	West Covina	91790
Orangewood Elementary School	Cafeteria/ MPR	1440 S Orange Ave	West Covina	91790
Community Presbyterian Church	Fellowship Hall	540 E Vine Ave	West Covina	91790
Rowland Ave Elementary Sch	Cafeteria	1355 E Rowland Ave	West Covina	91790
Mt Calvary Faith Lutheran Church	Fellowship Hall	2110 W Francisquito Ave	West Covina	91790
West Covina City Hall	Community Room	1444 W Garvey Ave S	West Covina	91790
Traweek Middle School	Auditorium	1941 E Rowland Ave	West Covina	91791
Cameron Park Community Center	MPR	1305 E Cameron Ave	West Covina	91791
Vine Elementary School	Cafetorium	1901 E Vine Ave	West Covina	91791
Merced Elementary School	Cafeteria	1545 E Merced Ave	West Covina	91791

LOS ANGELES काउंटी चुनाव प्रशासन योजना

सम्भावित मतदान केन्द्र स्थानों की सूची				
नाम	कमरा	पता	नगर	ज़िप कोड
Workman Ave Elementary Sch	Cafeteria	1941 E Workman Ave	West Covina	91791
Cortez Park Senior Citizen Center	North Wing	2501 E Cortez St	West Covina	91791
Hollingworth Elementary	MPR	3003 Hollingworth St	West Covina	91792
Shadow Oak Park Recreation Center	Community Hall	2121 Shadow Oak Dr	West Covina	91792
Calvary Church	Fellowship Hall	7115 Shoup Ave	West Hills	91307
Plummer Park Community Center	Fiesta Hall	7377 Santa Monica Blvd	West Hollywood	90046
West Hollywood Library	Community Room	625 N San Vicente Blvd	West Hollywood	90069
Westlake Village City Hall	Community Room	31200 Oak Crest Dr	Westlake Village	91361
Trinity Lutheran Church	Gymnasium	11716 Floral Dr	Whittier	90601
YMCA of Greater Whittier	Gymnasium	12510 Hadley St	Whittier	90601
First United Methodist Church	Room 120	13222 Bailey St	Whittier	90601
Mill Elementary School	MPR	4030 Workman Mill Rd	Whittier	90601
Orange Grove Elementary School	MPR	10626 Orange Grove Ave	Whittier	90601
Palm Park	Palm Room	5703 Palm Ave	Whittier	90601
Redemption Hill Church	McClintock Hall	16153 Russell St	Whittier	90603
E Whittier Methodist Church	Greer Hall	10005 Cole Rd	Whittier	90603
The Warehouse 4Square Church	Fellowship Hall	10925 Valley Home Ave	Whittier	90603
Murphy Ranch Elementary School	Cafetorium	16021 Janine Dr	Whittier	90603
El Camino High School	MPR	14625 Keese Dr	Whittier	90604
South Whittier Public Library	Meeting Room	11543 Colima Rd	Whittier	90604
Liberty Community Plaza	Constitution Hall	14181 Telegraph Rd	Whittier	90604
Parnell Park Community and Senior Center	Walnut Room	15390 Lambert Rd	Whittier	90604
Southern California University of Health Sciences	Gymnasium	16200 Amber Valley Dr	Whittier	90604
Orchard Dale Elementary School	Banquet Hall	10625 Cole Rd	Whittier	90604
St Gregory The Great Cath Church	Parish Hall	13935 Telegraph Rd	Whittier	90604
East Whittier Christian Church	Fellowship Hall	9915 Mills Ave	Whittier	90604

LOS ANGELES काउंटी चुनाव प्रशासन योजना

सम्भावित मतदान केन्द्र स्थानों की सूची				
नाम	कमरा	पता	नगर	ज़िप कोड
Whittier Union High School District	Boardroom	9401 Painter Ave	Whittier	90605
Amelia Mayberry Park	Gymnasium	13201 Meyer Rd	Whittier	90605
Adventure Park	Gymnasium	10130 Gunn Ave	Whittier	90605
Pioneer High School	Large Gymnasium	10800 Benavon St	Whittier	90606
West Whittier Elementary School	Cafetorium	6411 Norwalk Blvd	Whittier	90606
Salem Lutheran Church ELCA	Robinson Hall	6442 Glengarry Ave	Whittier	90606
Sorensen Park	MPR	11419 Rose Hedge Dr	Whittier	90606
Family Life Apostolic Church	Fellowship Hall	7435 Norwalk Blvd	Whittier	90606
Wilmington Recreation Center	MPR	325 N Neptune Ave	Wilmington	90744
Harbor Christian Center	Ezell Hall	1551 Wilmington Blvd	Wilmington	90744
Banning's Landing Community Center	Gymnasium	100 E Water St	Wilmington	90744
Wilmington Park Elementary	Auditorium	1140 Mahar Ave	Wilmington	90744
Banning Recreation Center	Main Gymnasium	1331 Eubank Ave	Wilmington	90744
Wilmington Senior Citizen Center	Lobby	1371 Eubank Ave	Wilmington	90744
Gulf Avenue Elementary School	Auditorium	828 W L St	Wilmington	90744
Winnetka Recreation Center	Gymnasium	8401 Winnetka Ave	Winnetka	91306
Limerick Ave Elementary School	Auditorium	8530 Limerick Ave	Winnetka	91306
First Baptist Church	Snyder Hall	20553 Sherman Way	Winnetka	91306
St Joseph Korean Catholic Center	Social Hall	20124 Saticoy St	Winnetka	91306
Winnetka Ave Elementary School	Auditorium	8240 Winnetka Ave	Winnetka	91306
Canoga Park Presbyterian	Hyatt Hall	22103 Vanowen St	Woodland Hills	91303
Motion Picture & Tv Hospital	Country House Lounge	23388 Mulholland Dr	Woodland Hills	91364
St Luke's Lutheran Church	Fellowship Hall	5312 Comercio Way	Woodland Hills	91364
Serrania Avenue Elementary School	Auditorium	5014 Serrania Ave	Woodland Hills	91364
Disabled Amer Veterans #73	Meeting Room	6543 Corbin Ave	Woodland Hills	91367

LOS ANGELES काउंटी चुनाव प्रशासन योजना

सम्भावित मतदान केन्द्र स्थानों की सूची				
नाम	कमरा	पता	नगर	ज़िप कोड
New Life Church	Fellowship Hall	6115 Fallbrook Ave	Woodland Hills	91367
Hale Charter Academy	Library	23830 Califa St	Woodland Hills	91367
El Camino Real High School	Foyer	5440 Valley Circle Blvd	Woodland Hills	91367
Owensmouth Gardens	Community Room	6300 Owensmouth Ave	Woodland Hills	91367



LOS ANGELES काउंटी चुनाव प्रशासन योजना

डाक द्वारा मतदान के मतपत्र को डालने के संभावित स्थान				
नाम	प्रकार	पता	नगर	ज़िप कोड
Alhambra City Hall	City Hall	111 S 1 <sup>st</sup> St	Alhambra	91801
Alhambra Place Shopping Center	Shopping Center	100 E Main St	Alhambra	91801
Korean Pilgrim Baptist Church	Place of Worship	2518 W Grand Ave	Alhambra	91801
Bob Lucas Memorial Library and Literacy Center	City Facility	2659 Lincoln Ave	Altadena	91001
Altadena Library District	City Facility	600 E Mariposa St	Altadena	91001
Arcadia City Hall	City Hall	240 W Huntington Dr	Arcadia	91007
Azusa City Hall	City Hall	213 E Foothill Blvd	Azusa	91702
Irwindale City Hall	City Hall	5050 Irwindale Ave	Baldwin Park	91706
Bell City Hall	City Hall	6330 Pine Ave	Bell Gardens	90201
Los Cerritos YMCA	Community/Rec Center (YMCA)	15530 S Woodruff Ave	Bellflower	90706
Bellflower Main Post Office	Post Office	9835 Flower St	Bellflower	90706
Beverly Hills City Hall	City Hall	455 N Rexford Dr	Beverly Hills	90210
Beverly Hills Main Post Office	Post Office	325 N Maple Dr	Beverly Hills	90210
Beverly Terrace Hotel	Private Business	469 N Doheny Dr	Beverly Hills	90210
Bradbury City Hall	City Hall	600 Winston Ave	Bradbury	91008
Joaquin Miller Elem School	Public School K-12	720 E Providencia Ave	Burbank	91501
Belmont Village Senior Living	Senior Housing	455 E Angeleno Ave	Burbank	91501
Calvary Chapel	Place of Worship	2707 N Glenoaks Blvd	Burbank	91504
Fire Station #13	City Facility	2713 Thornton Ave	Burbank	91504
Le Bleu Chateau	Senior Housing	1900 Grismer Ave	Burbank	91504
Northwest Branch Library	City Library	3323 W Victory Blvd	Burbank	91505
Gary Marshall Theatre	Private Business	4252 W Riverside Dr	Burbank	91505
Bret Harte Elementary School	Public School K-12	3200 W Jeffries Ave	Burbank	91505
Jordan Middle School	Public School K-12	420 S Mariposa St	Burbank	91506
Woodbury University	Private College/University	7500 Glenoaks Blvd	Burbank	91510
Calabasas City Hall	City Facility	26135 Mureau Rd	Calabasas	91302
Santa Clarita Cleaners	Colleges and Universities	27125 Sierra Hwy, Ste 329	Canyon Country	91351

LOS ANGELES काउंटी चुनाव प्रशासन योजना

डाक द्वारा मतदान के मतपत्र को डालने के संभावित स्थान				
नाम	प्रकार	पता	नगर	ज़िप कोड
Fire Station #10	Other Public Facility	1860 E Del Amo Blvd	Carson	90746
Cerritos Public Library	City Library	18025 Bloomfield Ave	Cerritos	90703
Cerritos City Hall	City Hall	18125 Bloomfield Ave	Cerritos	90703
City ff Cerritos – Cerritos Senior Center	Community/Rec Center	12340 South St	Cerritos	90703
City of Industry City Hall	City Hall	15625 Stafford St	City of Industry	91744
Claremont City Hall	City Hall	207 Harvard Ave	Claremont	91711
City of Commerce Public Library – Rosewood	City Library	5655 Jillson St	Commerce	90040
Greenwood Branch – Veterans	City Library	6134 Greenwood Ave	Commerce	90040
City of Commerce City Hall	City Hall	2535 Commerce Way	Commerce	90040
St Marcellinus Church	Place of Worship	2349 Strong Ave	Commerce	90040
Covina Post Office	Post Office	545 N Rimsdale Ave	Covina	91722
Covina Public Library	City Library	234 N 2 <sup>nd</sup> Ave	Covina	91723
Covina City Hall	City Hall	125 E College St	Covina	91723
Downey City Hall	City Hall	11111 Brookshire Ave	Downey	90241
Indust Prop&Tech.Workers	Private Business	8706 Cleta St	Downey	90241
The Real Estate Center	Private Business	11917 Paramount Blvd	Downey	90242
Fire Station #1	Other Public Facility	12222 Paramount Blvd	Downey	90242
Duarte Church of The Nazarene	Place of Worship	2047 S Mountain Ave	Duarte	91010
El Monte City Hall	City Hall	11333 Valley Blvd	El Monte	91731
El Monte SDA Church	Place of Worship	3318 Washington Ave	El Monte	91731
Norwood Library	County Library	4550 Peck Rd	El Monte	91732
El Segundo City Hall	City Hall	350 Main St	El Segundo	90245
Fleet Feet Sports	Private Business	16545 Ventura Blvd	Encino	91436
Gardena City Hall	City Hall	1700 W 162 <sup>nd</sup> St	Gardena	90247
Gardena Buddhist Church	Place of Worship	1517 166 <sup>th</sup> St	Gardena	90247
Thornburg Park	City Parks and Rec	2320 West 149 <sup>th</sup> St	Gardena	90249
Grandview Branch Library	City Library	1535 5 <sup>th</sup> St	Glendale	91201

LOS ANGELES काउंटी चुनाव प्रशासन योजना

डाक द्वारा मतदान के मतपत्र को डालने के संभावित स्थान				
नाम	प्रकार	पता	नगर	ज़िप कोड
Toll Middle School	Public School K-12	700 Glenwood Rd	Glendale	91202
The Salvation Army	Community Organization	320 W Windsor Rd	Glendale	91204
The Salvation Army	Community Organization	801 S Central Ave	Glendale	91204
Marshall Elementary School	Public School K-12	1201 E Broadway	Glendale	91205
Library Connection	City Library	1100 E Chevy Chase Dr	Glendale	91205
Glendale City Hall	City Hall	613 E Broadway	Glendale	91206
Scholl Canyon Estates	Senior Housing	1551 E Chevy Chase Dr	Glendale	91206
Verdugo Elementary School	Public School K-12	1751 N Verdugo Rd	Glendale	91208
Luther Burbank Middle School	Public School K-12	3700 Jeffries Ave,	Glendale	91505
Cypress Heating & Air Cond	Private Business	547 S Loraine Ave	Glendora	91741
Granada Hills Library	City Library	10640 Petit Ave	Granada Hills	91344
Hacienda Heights Library	County Library	16010 La Monde St	Hacienda Heights	91745
Hidden Hills City Hall	City Hall	6165 Spring Valley Rd	Hidden Hills	91302
Crenshaw-Imperial Library	City Library	11141 Crenshaw Blvd	Inglewood	90303
Irwindale Public Library	City Library	5050 Irwindale Ave	Irwindale	91706
Premiere Career College	Private College/University	12901 Ramona Blvd	Irwindale	91706
La Habra Heights City Hall	City Hall	1245 Hacienda Rd	La Habra	90631
La Habra Christian Church	Place of Worship	1400 Bella Vista Dr	La Habra Heights	90631
La Puente City Hall	City Hall	15900 Main St	La Puente	91744
Weingart-Lakewood Family YMCA	Community/Rec Center	5835 E Carson St	Lakewood	90713
Seasons II Senior Apartments	Senior Housing	21309 Bloomfield Ave	Lakewood	90715
Total Deliverance Church	Place of Worship	2733 W Avenue L	Lancaster	93536
Lawndale City Hall	City Hall	14717 Burin Ave	Lawndale	90260
Crystallaire Admin Building	Private Business	32810 165 <sup>th</sup> St	Llano	93544
Lomita City Hall	City Hall	24300 Narbonne Ave	Lomita	90717

LOS ANGELES काउंटी चुनाव प्रशासन योजना

डाक द्वारा मतदान के मतपत्र को डालने के संभावित स्थान				
नाम	प्रकार	पता	नगर	ज़िप कोड
King's Way Community Church	Place of Worship	1748 251 <sup>st</sup> St	Lomita	90717
Villa Redondo	Senior Housing	237 Redondo Ave	Long Beach	90803
Brewitt Neighborhood Library	City Library	4036 E Anaheim St	Long Beach	90804
Long Beach Lesbian and Gay Pride Inc	Community/Rec Center	1017 Obispo Ave	Long Beach	90804
CSULB Beachside College Dorm	Public College/University	4835 E Pacific Coast Hwy	Long Beach	90804
YMCA Fairfield Family	Community/Rec Center	4949 Atlantic Ave	Long Beach	90805
Temple Corps	Place of Worship	3090 Long Beach Blvd	Long Beach	90807
Sohma Integrative Health Ctr	Private Business	4195 Viking Waysuite F	Long Beach	90808
Mark Twain Library	City Library	1401 E Anaheim St	Long Beach	90813
Trinity Lutheran Church	Place of Worship	759 Linden Ave	Long Beach	90813
Saint Mary Tower	Senior Housing	1120 Atlantic Ave	Long Beach	90813
YMCA Los Altos	Community/Rec Center	1720 Bellflower Blvd	Long Beach	90815
Abilityfirst – Long Beach	Other Public Facility	3770 E Willow St	Long Beach	90815
Alma Reaves Woods Watts Library	City Library	10205 Compton Ave	Los Angeles	90002
Neelys Educational Material	Private Business	5950 S Broadway	Los Angeles	90003
Pico Union Library	City Library	1030 S Alvarado St	Los Angeles	90006
Abundant Life Christian Church	Place of Worship	3500 S Normandie Ave	Los Angeles	90007
H. Claude Hudson Comprehensive Health Center	Healthcare Facility	2829 S Grand Avenue	Los Angeles	90007
Kilgore Manor Apt	Senior Housing	2411 S Central Ave	Los Angeles	90011
Union Station/Gateway Transit Center/Patsaouras Transit Plaza	Transit Center/Hub	801 Vignes St	Los Angeles	90012
Fire Station #68	Other Public Facility	5023 W Washington Blvd	Los Angeles	90016
Village Green Owners Association	Community Organization	5300 Village Green	Los Angeles	90016
Disability Rights California	Community Organization	350 S Bixel St	Los Angeles	90017

LOS ANGELES काउंटी चुनाव प्रशासन योजना

डाक द्वारा मतदान के मतपत्र को डालने के संभावित स्थान				
नाम	प्रकार	पता	नगर	ज़िप कोड
The Allen House	Place of Worship	2249 S Harvard Blvd	Los Angeles	90018
St. Brendan Church	Place of Worship	310 S Van Ness Ave	Los Angeles	90020
East LA Dialysis Center	Health Care Facility	5830 Whittier Blvd	Los Angeles	90022
El Camino Real Library	County Library	4264 Whittier Blvd	Los Angeles	90023
West Los Angeles Regional Library	City Library	11360 Santa Monica Blvd	Los Angeles	90025
Post Office	Post Office	11420 Santa Monica Blvd	Los Angeles	90025
Le Conte Middle School	Public School K-12 LAUSD	1316 N Bronson Ave	Los Angeles	90028
King Middle School	Public School K-12	4201 Fountain Ave	Los Angeles	90029
Cahuenga Branch Library	City Library	4591 Santa Monica Blvd	Los Angeles	90029
Lincoln Heights Library	City Library	2530 Workman St	Los Angeles	90031
Lincoln Park Recreation Center/Senior Citizen Center	City Facility	3501 Valley Blvd	Los Angeles	90031
Audubon Center	Community/Rec Center	4700 N Griffin Ave	Los Angeles	90031
Lincoln Park Driving School	Private Business	3235 N Main St	Los Angeles	90031
El Sereno Library	City Library	5226 Huntington Dr S	Los Angeles	90032
Malabar Branch Library	City Library	2801 Wabash Ave	Los Angeles	90033
Clover Avenue Elementary School	Public School K-12	11020 Clover Ave	Los Angeles	90034
Robertson Library	City Library	1719 S Robertson Blvd	Los Angeles	90035
Wilshire Courtyard	Private Business	5700 Wilshire Blvd	Los Angeles	90036
Craft and Folk Art Museum	Private Business	5814 Wilshire Blvd	Los Angeles	90036
Mt Moriah Baptist Church	Place of Worship	4269 S Figueroa St	Los Angeles	90037
Silver Lake Library	City Library	2411 Glendale Blvd	Los Angeles	90039
Chapel of St Francis – Atwater; Interfaith Refugee and Immigration Service	Place of Worship	3621 Brunswick Ave	Los Angeles	90039
Eagle Rock Community Cultural Center	Other Public Facility	2225 Colorado Blvd	Los Angeles	90041

LOS ANGELES काउंटी चुनाव प्रशासन योजना

डाक द्वारा मतदान के मतपत्र को डालने के संभावित स्थान				
नाम	प्रकार	पता	नगर	ज़िप कोड
La Tropicana Market	Private Business	5200 Monte Vista St	Los Angeles	90042
Angeles Mesa Library	City Library	2700 W 52 <sup>nd</sup> St	Los Angeles	90043
Hyde Park Library	City Library	2205 W Florence Ave	Los Angeles	90043
Angeles Mesa Presbyterian Church	Place of Worship	3751 W 54 <sup>th</sup> St	Los Angeles	90043
John Muir Library	City Library	1005 W 64 <sup>th</sup> St	Los Angeles	90044
Fire Station #14	County Facility	1401 W 108 <sup>th</sup> St	Los Angeles	90047
South Los Angeles, Chesterfield Square Center – La Animal Shelter	City Facility	1850 W 60 <sup>th</sup> St	Los Angeles	90047
Kenter Canyon Elementary School	Public School K-12 LAUSD	645 N Kenter Ave	Los Angeles	90049
Community Magnet School	Public School K-12 LAUSD	11301 Bellagio Rd	Los Angeles	90049
Kenneth Hahn State Recreation Area	Community/Rec Center	4100 S La Cienega Blvd	Los Angeles	90056
Vernon Station Post Office	Post Office	5121 S Hampton St	Los Angeles	90058
Gospel Tabernacle Church	Place of Worship	11861 S Main St	Los Angeles	90061
The Rhema Church	Place of Worship	11860 S Avalon Blvd	Los Angeles	90061
Stentorians	Community/Rec Center	1409 W Vernon Ave	Los Angeles	90062
Rancho Park Station Post Office	Post Office	11270 Exposition Blvd	Los Angeles	90064
Richland Ave Elementary School	Public School K-12 LAUSD	11562 Richland Ave	Los Angeles	90064
Vedanta Temple	Place of Worship	1946 Vedanta Place	Los Angeles	90068
Macy's Postal Store	Post Office	750 W 7 <sup>th</sup> St	Los Angeles	90081
Grace Community Church	Place of Worship	13248 Roscoe Blvd	Los Angeles	91352
Manhattan Beach City Hall	City Hall	1400 Highland Ave	Manhattan Beach	90266
Pacific Christian Center	Place of Worship	1403 Pacific Ave	Manhattan Beach	90266
Manhattan Beach Chamber of Commerce/Post Office	City Facility	425 15 <sup>th</sup> St	Manhattan Beach	90266
Target	Private Business	1200 N Sepulveda	Manhattan Beach	90266
Monrovia City Hall	City Hall	415 S Ivy Ave	Monrovia	91016

LOS ANGELES काउंटी चुनाव प्रशासन योजना

डाक द्वारा मतदान के मतपत्र को डालने के संभावित स्थान				
नाम	प्रकार	पता	नगर	ज़िप कोड
Chet Holifield Library	County Library	1060 S Greenwood Ave	Montebello	90640
Montebello City Hall	City Hall	1600 W Beverly Blvd	Montebello	90640
Montebello Senior Villas	Senior Homes	2051 W Whittier Blvd	Montebello	90640
Monterey Park City Hall	City Hall	320 W Newmark Ave	Monterey Park	91754
Monterey Highlands Elem School	Public School K-12	400 Casuda Canyon Dr	Monterey Park	91754
Montrose Post Office	Post Office	2100 Montrose Avenue	Montrose	91020
First Presbyterian Church	Place of Worship	24317 Newhall Ave	Newhall	91321
North Hollywood Amelia Earhart Regional Library	City Library	5211 Tujunga Ave	North Hollywood	91601
YMCA East Valley Family	Community/Rec Center (YMCA)	5142 Tujunga Ave	North Hollywood	91601
First United Methodist Church	Place of Worship	4832 Tujunga Ave	North Hollywood	91601
East Valley High School	Public School K-12 LAUSD	5525 Vineland Ave	North Hollywood	91601
NOHO Senior Arts Colony	Senior Housing	10747 Magnolia Blvd	North Hollywood	91601
Rio Vista Elementary School	Public School K-12 LAUSD	4243 Satsuma Ave	North Hollywood	91602
Valley Plaza Library	City Library	12311 Vanowen St	North Hollywood	91605
Valley Storefront Jewish Family	Community/Rec Center	12821 Victory Blvd	North Hollywood	91606
The Village	Senior Housing	9222 Corbin Ave	Northridge	91324
Pathway Christian Fellowship	Place of Worship	9950 Balboa Blvd	Northridge	91325
Norwalk City Hall	City Hall	12700 Norwalk Blvd	Norwalk	90650
Calvary Community Church	Place of Worship	14626 Pioneer Blvd	Norwalk	90650
Rolling Hills City Hall	City Hall	2 Portuguese Bend Rd	Palos Verdes Peninsula	90274
Pasadena Public Library	Other Public Facility	285 E Walnut St	Pasadena	91101
Linda Vista Branch Library	City Library	1281 Bryant St	Pasadena	91103
La Pintesca Branch Library	City Library	1355 N Raymond Ave	Pasadena	91103
Roosevelt Elementary School	Public School K-12	315 N Pasadena Ave	Pasadena	91103
St. Andrews Church	Place of Worship	311 N Raymond Avenue	Pasadena	91103

LOS ANGELES काउंटी चुनाव प्रशासन योजना

डाक द्वारा मतदान के मतपत्र को डालने के संभावित स्थान				
नाम	प्रकार	पता	नगर	ज़िप कोड
Shield of Faith Church	Place of Worship	1127 N Lake Ave	Pasadena	91104
Allendale Branch Library	City Library	1130 S Marengo Ave	Pasadena	91106
Hill Ave Branch Library	City Library	55 S Hill Ave	Pasadena	91106
Regency Park Astoria	Senior Housing	925 E Villa St	Pasadena	91106
Assistance League of Pasadena	Club	820 E California Blvd	Pasadena	91106
St Phillip's Catholic Church	Place of Worship	101 S Hill Ave	Pasadena	91106
Hastings Branch Library	City Library	3325 E Orange Grove Blvd	Pasadena	91107
Unity Church of Pasadena	Place of Worship	3053 E Del Mar Blvd	Pasadena	91107
Pomona Public Library	City Library	625 S Garey Ave	Pomona	91766
Pomona City Hall	City Hall	505 S Garey Ave	Pomona	91766
Pomona Unified School District Adult and Career Education	Public School K-12	1515 W Mission Blvd	Pomona	91766
Barfield Elementary School	Public School K-12	2181 N San Antonio Ave	Pomona	91767
Emerson Village	Senior Housing	755 N Palomares St	Pomona	91767
Church of The Open Bible	Place of Worship	440 W La Verne Ave	Pomona	91767
Holy Missionary Baptist	Place of Worship	1013 San Bernardino Ave	Pomona	91767
El Retiro Branch Library	City Library	126 Vista Del Parque	Redondo Beach	90277
Redondo Beach City Hall	City Hall	415 Diamond St	Redondo Beach	90277
Redondo Beach Fire Station # 2	Emergency Services	2400 Grant Ave	Redondo Beach	90278
Council District 3 Office	Other Public Facility	19040 Vanowen St	Reseda	91335
Rosemead City Hall	City Hall	8838 Valley Blvd	Rosemead	91770
Schabarum Regional Park	Other Public Facility	17250 Colima Rd	Rowland Heights	91748
San Fernando Library	County Library	217 N Maclay Ave	San Fernando	91340
San Fernando City Hall	City Hall	117 N Macneil St	San Fernando	91340
La Rinda Shopping Center	Shopping Center	14723 Rinaldi St	San Fernando	91340
San Gabriel City Hall	City Hall	425 S Mission Dr	San Gabriel	91776
St Anthony Catholic Church	Place of Worship	1901 S San Gabriel Blvd	San Gabriel	91776
San Pedro City Hall	City Facility	638 S Beacon St	San Pedro	90731
Seacrest Convalescent Hospital	Healthcare Facility	1416 W 006 <sup>th</sup> St	San Pedro	90732



LOS ANGELES काउंटी चुनाव प्रशासन योजना

डाक द्वारा मतदान के मतपत्र को डालने के संभावित स्थान				
नाम	प्रकार	पता	नगर	ज़िप कोड
Santa Fe Springs City Library	City Library	11700 Telegraph Rd	Santa Fe Springs	90670
Santa Fe Springs City Hall	City Hall	11710 Telegraph Rd	Santa Fe Springs	90670
Santa Fe Springs Post Office	Post Office	11760 Telegraph Rd	Santa Fe Springs	90670
Santa Monica City Hall	City Hall	1685 Main St	Santa Monica	90401
St. Paul's Lutheran Church	Place of Worship	958 Lincoln Blvd	Santa Monica	90403
Lincoln Middle School	Public School K-12	1501 California Ave	Santa Monica	90403
Dixie Canyon Comm Charter School	Public School K-12 LAUSD	4220 Dixie Canyon Ave	Sherman Oaks	91423
Westfield Fashion Square	Private Business	14006 Riverside Dr	Sherman Oaks	91423
Sierra Madre Public Library	City Library	440 W Sierra Madre Blvd	Sierra Madre	91024
Sierra Madre City Hall	City Hall	232 W Sierra Madre Blvd	Sierra Madre	91024
Signal Hill City Hall	City Hall	2175 Cherry Ave	Signal Hill	90755
South El Monte City Hall	City Hall	1415 Santa Anita Ave	South El Monte	91733
Leland R. Weaver Library	County Library	4035 Tweedy Blvd	South Gate	90280
South Pasadena City Hall	City Hall	1414 Mission St	South Pasadena	91030
Comfort Suites	Private Business	25380 The Old Rd	Stevenson Ranch	91381
Unitarian Universalist Church of Studio City	Place of Worship	12355 Moorpark St	Studio City	91604
Sylmar Elementary School	Public School K-12 LAUSD	13291 Phillippi Ave	Sylmar	91342
Encino-Tarzana Library	City Library	18231 Ventura Blvd	Tarzana	91356
Brookdale South Tarzana	Senior Housing	18700 Burbank Blvd	Tarzana	91356
Henderson Branch Library	City Facility	4805 Emerald St	Torrance	90503
North Torrance Branch Library	City Facility	3604 Artesia Blvd	Torrance	90504
Sunland – Tujunga Library	City Library	7771 Foothill Blvd	Tujunga	91042
Mathnasium	Private Business	27740 N McBean Pkwy	Valencia	91354
Van Nuys Library	City Library	6250 Sylmar Ave	Van Nuys	91401

LOS ANGELES काउंटी चुनाव प्रशासन योजना

डाक द्वारा मतदान के मतपत्र को डालने के संभावित स्थान				
नाम	प्रकार	पता	नगर	ज़िप कोड
Boy Scouts of America Western Los Angeles County Council	Community Organization	16525 Sherman Way	Van Nuys	91406
Mulholland Middle School	Public School K- 12 LAUSD	17120 Vanowen St	Van Nuys	91406
Vernon City Hall	City Hall	4305 S Santa Fe Ave	Vernon	90058
First Baptist Church of Walnut Valley	Place of Worship	20425 La Puente Rd	Walnut	91789
Walnut City Hall	City Hall	21201 La Puente Rd	Walnut	91789
Sunset Square Shopping Center	Shopping Center	1320 W Francisquito Ave	West Covina	91790
19052-19070 Shopping Center	Private Business	19058 La Puente Rd	West Covina	91792
Fallbrook Mall Shopping Center	Shopping Center	22950 Vanowen St	West Hills	91307
Fire Station #7	Other Public Facility	864 N San Vicente Blvd	West Hollywood	90069
West Hollywood City Hall	City Hall	8300 Santa Monica Blvd	West Hollywood	90069
Rio Hondo Community College District	Public College/Universi ty	3600 Workman Mill Rd	Whittier	90601
Summerville Posada Whittier	Senior Housing	8120 Painter Ave	Whittier	90602
East Whittier Friends Church	Place of Worship	15911 Whittier Blvd	Whittier	90603
Leffingwell Manor Apartments	Senior Homes	11410 Santa Gertrudes Ave	Whittier	90604
Realty Executives	Private Business	13604 Whittier Blvd	Whittier	90605
Whittier Area Community Church	Place of Worship	8100 Colima Rd	Whittier	90605
Wilmington Y M C A	Club	1127 N Avalon Blvd	Wilmington	90744

VSAP विज्ञापनों के उदाहरण



## LA काउंटी 2020 तक मतदान अनुभव का आधुनिकीकरण कर रहा है

LA काउंटी का वर्तमान मतदान अनुभव पुराना है और आधुनिकीकरण की महत्वपूर्ण आवश्यकता में है। मतदाता, मतदान, कब कहां और कैसे चाहते हैं, करने में सक्षम होने चाहिए। इन लक्ष्यों को पूरा करने के लिए सभी लोगों के लिए मतदान समाधान के तहत नई मतदान प्रणाली एक महत्वपूर्ण कदम है।

### वर्तमान बनाम भविष्य



सीमित मतदान अनुभव

मतदान करने के लिए केवल एक दिन

मतदान स्थलों



कोई भी मतदाता उपयोग कर सकता है

मतदान के लिए 11 दिन

मतदान केंद्रों



मतदान उपकरण पुराने हैं और कई मतदाताओं के लिए दुर्गम हैं; एक उपकरण प्रति स्थान पर ही सीमित है



पेपर नामावली अग्रिम में मुद्रित की जाती हैं और अक्सर परिपूरक की आवश्यकता होती हैं



पूर्व मतदान काउंटी में केवल सीमित स्थानों पर ही उपलब्ध है



मतदाता केवल एक दिन में सुबह 7:00 बजे से शाम 8:00 बजे के बीच एक स्थान पर ही मतदान कर सकते हैं



मतदाता पूर्ण भाषा सेवाओं और विस्तारित पहुंच के साथ पूरे काउंटी भर में किसी भी मतदान केंद्र पर मतदान कर सकते हैं



\*इलेक्ट्रॉनिक मतदान पत्रिका सूची (ePollbooks) वास्तविक समय में डेटा तक पहुंचते हैं और उसी दिन पंजीकरण होने के लिए अनुमति देते हैं



प्रत्येक मतदान केंद्र में पूरी तरह से सुलभ मतदान उपकरण उपलब्ध हैं



पूरी काउंटी भर में मतदान केंद्रों पर 11 दिनों के लिए मतदान उपलब्ध है

\*नया मतदान मॉडल हमें पूर्व-मुद्रित पेपर नामावली पर निर्भरित से दूर ले जाएगा और इसके स्थान पर सभी मतदान स्थानों पर पूर्ण मतदाता डेटाबेस से वास्तविक समय तक पहुंच प्रदान करेगा जो उसी दिन मतदाता पंजीकरण को आसान बनाता है।

अधिक जानकारी के लिए, [VSAP.lavote.net](http://VSAP.lavote.net) पर जाएँ



# सभी लोगों के लिए मतदान समाधान

## मतदान अनुभव क्यों बदल रहा है

### सुलभता



हमारा वर्तमान मतदान उपकरण पुराना है और कई मतदाताओं के लिए सीमित पहुंच और भाषा की सुविधाएं प्रदान करता है। नए मतदान के अनुभव को सहज और सुलभ बनाया गया है। सभी लोगों के लिए मतदान समाधान (VSAP) मॉडल सभी मतदाताओं को, उनकी उम्र, विकलांगता या भाषा के बगैर, एक निजी और स्वतंत्र मतदान का अनुभव देता है जो की सुलभ और सुविधाजनक है।

### प्रमाणन



वर्तमान मतदान प्रणाली को कैलिफोर्निया के राज्य सचिव (SOS) द्वारा अप्रमाणित किया गया है। एसओएस ने नए राज्य सुरक्षा मानकों को लागू किया है जो, 3 मार्च 2020 के राष्ट्रपति प्राथमिक निर्वाचन से पहले, काउंटीओं को राज्य के नए प्रमाणित मानकों से समाहित नए मतदान प्रणाली को लागू करने के लिए आवश्यक करता है।

### उत्पादन

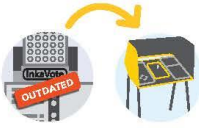

हमारे वर्तमान मतदान प्रणाली की अवस्था के कारण, अब कोई निर्माता भी नहीं है जो प्रतिस्थापन पुर्जों का उत्पादन करते हैं, उसके कारण प्रणाली अप्रचलित हो गयी है।

### तकनीकी



हमारा वर्तमान मतदान का अनुभव 50 वर्ष से अधिक पुराना है और सीमित उपलब्धता प्रदान करता है। मतपत्र पर आवश्यक उम्मीदवारों और मुद्दों की संख्या को समायोजित करने के सामर्थ्य में विहीन हैं। नया मतपत्र अंकन उपकरण (BMD) प्रमाणीय और मापनीय रूप-रेखा के अनुसार बनाया गया ताकि BMD के पुर्जे, तकनीक के विकसित होने पर, बढ़ाया जा सके या बदला जा सके।

### मतदान अवधि



1 दिन

11 दिनों

वर्तमान में, Los Angeles काउंटी के मतदाताओं को व्यक्तिगत रूप से मतदान करने के लिए 1 दिन का समय और एक निर्दिष्ट मतदान स्थान पर ही मतदान करने दिया जाता है। 2020 में, वोटर्स चॉइस एक्ट के तहत, मतदाताओं के पास पूरी Los Angeles काउंटी भर में स्थित किसी भी मतदान केंद्र पर 11-दिन की अवधि पर मतदान करने का विकल्प होगा।

अधिक जानकारी के लिए, [VSAP.lavote.net](https://vsap.lavote.net) पर जाएं





## सभी लोगों के लिए मतदान समाधान

### सुगम्यता

मानव केंद्रीकृत डिजाइन जो मतदान करना आसान, उपयोगकर्ता अनुकूल और सभी के लिए सुगम्य बनाता है।

Los Angeles काउंटी में नए मतदान अनुभव को ऐसे डिजाइन किया गया है जो सभी मतदाताओं के लिए सहज तथा सुगम्य हो। अभिनव परिवर्तन सभी मतदाताओं को उनकी उम्र, पृष्ठभूमि, विकलांगता या भाषा पर ध्यान दिए बिना निजी तथा स्वतंत्र मतदान अनुभव प्रदान करते हैं जो आसान तथा सुविधाजनक हैं।

#### लचीले विकल्प



मतदाता 11 दिनों की चुनाव अवधि के लिए पूरी काउंटी में किसी भी मतदान केंद्र में मतदान करने में सक्षम होंगे। मतदान केंद्रों पर सभी मतदान युक्तियाँ पूरी तरह से सुगम्य हैं।

#### इंटरैक्टिव नमूना मतपत्र (ISB)



ISB मतदाताओं के लिए एक सुविधाजनक विकल्प है जो अपने पसंदीदा उपकरणों के साथ एक व्यक्तिगत डिवाइस का उपयोग करके, घर पर अपने चयन को पूर्व चिह्न करना चाहते हैं। ISB एक मतदान पास बनाता है - एक एयरलाइन बोर्डिंग पास की तरह। मतदान केंद्र में मतदाता अपने चयन को मतपत्र चिन्हांकन उपकरण (BMD) में स्थानांतरित करने के लिए मतदान पास को स्कैन करते हैं। फिर, वे अपने मतपत्र को चुनने से पहले अपने चयन की समीक्षा कर सकते हैं और/या बदल सकते हैं।

#### मतपत्र चिन्हांकन उपकरण (BMD)



BMD मतदाताओं की आवश्यकताओं के अनुरूप उनका मतदान अनुभव अनुकूलित करना आसान बनाता है। मतदाता BMD पर उपयोगकर्ता इंटरफ़ेस कान्ट्रास्ट, पाठ के आकार, स्क्रीन के कोण, ऑडियो के वॉल्यूम तथा गति सहित सेटिंग्स को समायोजित कर सकते हैं।

चार उपयोगकर्ता इंटरफ़ेस मोड सभी मतदाताओं के लिए निजी तथा स्वतंत्र रूप से मतदान करना आसान बनाते हैं।



#### स्पर्श करें

टचस्क्रीन के साथ इंटरैक्ट करें



#### स्पर्श + ऑडियो

टचस्क्रीन के साथ इंटरैक्ट करें और हेडफोन के माध्यम से ऑडियो निर्देश सुनें



#### नियन्त्रक + ऑडियो

ब्रेल लेबल तथा समायोज्य कॉर्ड युक्त स्पर्शनीय नियन्त्रक के साथ इंटरैक्ट करें और हेडफोन के माध्यम से ऑडियो निर्देश सुनें



#### A/B या ड्युअल स्विच पोर्ट

अपने स्वयं के व्यक्तिगत उपकरण से इंटरैक्ट करें। सहायक प्रौद्योगिकी उपकरणों के लिए उपलब्ध पोर्ट का उपयोग करके, स्क्रीन पर अंतर्क्रियाएँ देखें और हेडफोन के माध्यम से ऑडियो निर्देश सुनें

अधिक जानकारी के लिए, [VSAP.lavote.net](http://VSAP.lavote.net) पर जाएं





## सभी लोगों के लिए मतदान समाधान

### डाक द्वारा मतदान करें: आपको क्या जानने की ज़रूरत है

Los Angeles काउंटी ने डाक द्वारा मतदान करें, को आसान और अधिक सुविधाजनक बनाने के लिए आपके डाक द्वारा मतदान करें चुनाव सामग्री को पुनः तैयार किया है। 6 नवंबर 2018 के आम चुनाव ऐसे पहले चुनाव थे जिसमें डाक द्वारा मतदान करने वाले मतदाताओं ने अपनी पुनः तैयार चुनाव सामग्री को पहली बार प्राप्त किया था।

#### नया क्या?

##### नये मतपत्र कार्ड और लिफाफा

- पूर्ण मतपत्र
- पढ़ने में आसान
- भरने में आसान
- समझने में आसान

##### वापसी के विकल्प

आप USPS के माध्यम से हमें डाक किया हुआ मतदान मतपत्र वापस कर सकते हैं। **कोई डाक आवश्यक नहीं है।** इसके अलावा, आप इसे किसी भी मतदान स्थान या LA काउंटी में हमारे नए सुविधाजनक स्थित मतपत्र डालने वाले स्थानों में से एक पर छोड़ सकते हैं।

##### बहुभाषी मतपत्र

हम 12 भाषाओं में मतपत्रों की पेशकश करते हैं।

अपने बहुभाषी मतपत्र का अनुरोध करने के लिए, हमारे कार्यालय को (800) 815-2666, विकल्प 3 पर कॉल करें।

आपको कैसे पता चलेगा की यह हमारी तरफ से आया है?

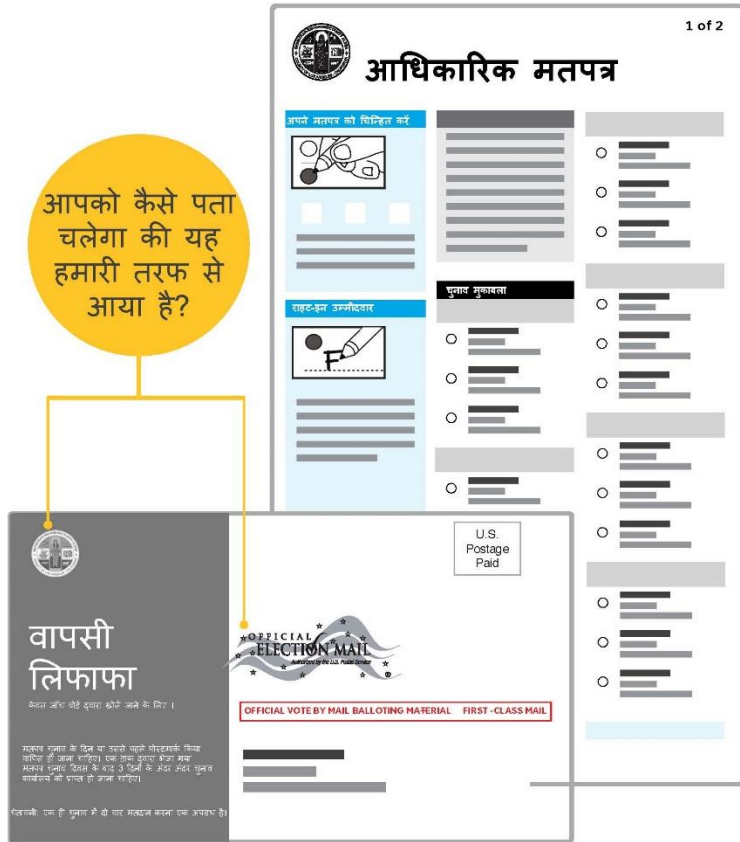

एक डाक द्वारा मतदान मतपत्र मंगवाने के लिए, डाक द्वारा मतदान मतपत्र डालने के किसी स्थान का पता लगाने के लिए या अपने डाक द्वारा मतदान मतपत्र का पता लगाने के लिए, [LAvote.net](http://LAvote.net) पर जाएँ।





## सभी लोगों के लिए मतदान समाधान

### सुरक्षा की तुलना

**BMD**  
मतपत्र चिन्हांकन  
उपकरण

**बनाम**

**DRE**  
प्रत्यक्ष रिकॉर्डिंग  
इलेक्ट्रॉनिक

DRE की तुलना में BMD की प्रमुख सुरक्षा विशेषता यह है कि यह मानव पठनीय कागजी मतपत्र उत्पन्न करता है



### कागजी मतपत्र

मतदाता सत्यापन, लेखा-परीक्षा, तथा दोबारा गणना के लिए मानव पठनीय

कागजी मतपत्र से गणना किए गए निर्णायक मत अभिलेख तक संपूर्ण लेखा-परीक्षा का समर्थन करता है

एक सुरक्षित सुविधा पर एक स्वतंत्र मत तालिकाकरण प्रणाली में केन्द्रीकृत रूप से गणना की जाती है

मतपत्र को इलेक्ट्रॉनिक रूप से उपकरण पर संग्रहीत नहीं किया जाता है; अभिरक्षा की स्पष्ट शृंखला

पता लगे बिना बदला नहीं जा सकता



### इलेक्ट्रॉनिक मतपत्र

मतदाता आशय का अस्पृश्य अभिलेख जिसे मतदाता द्वारा आसानी से सत्यापित नहीं किया जा सकता है

इस सम्बन्ध में लेखा-परीक्षा करने की सीमित क्षमता कि मतपत्रों की डाले गए मतों के रूप में गणना की गई थी

स्थानीय उपकरण पर गणना करना सुरक्षा जोखिम उत्पन्न करता है

मतपत्र को इलेक्ट्रॉनिक रूप से उपकरण पर संग्रहीत किया जाता है; डेटा स्थानांतरण में बढ़ा हुआ जोखिम है

बदल दिए गए तथा गणना किए गए मतपत्रों का पता लगाना मुश्किल हो सकता है

अधिक जानकारी के लिए [VSAP.lavote.net](http://VSAP.lavote.net) पर जाएं





## सभी लोगों के लिए मतदान समाधान

### सुरक्षा

Los Angeles काउंटी मतदाताओं को सुरक्षित, सटीक तथा पारदर्शी मतदान अनुभव प्रदान करना।

Los Angeles काउंटी में नए मतदान अनुभव को ऐसे डिजाइन किया गया है जो सभी मतदाताओं के लिए सुरक्षित तथा पारदर्शी हो। ऐसे अनेक प्रकार के प्रणाली सम्बन्धी तत्व हैं जो चुनावों की सत्यनिष्ठा तथा मतदान प्रक्रिया की रक्षा करते हैं।

#### ■ सुरक्षित डिजाइन

मतपत्र चिन्हांकन उपकरण (BMD) मतदाता सत्यापित कागजी मतपत्र प्रिंट करता है। मतदाता के चयनों को मानव-पठनीय पाठ में प्रिंट किया जाता है और ये आधिकारिक मतदान अभिलेख हैं। डिजाइन के अनुसार, BMD किसी भी नेटवर्क या इंटरनेट से जुड़ा नहीं होता है। यह मतदाता के किसी भी डेटा संग्रहीत नहीं करता है या मतों की गणना नहीं करता है।



#### ■ निजी और गोपनीय

इलेक्ट्रॉनिक पोलबुक (ePollbooks) पर मतदाता जानकारी BMD या मतदाता गणना प्रणाली से जुड़ी नहीं होती है। मतदाताओं के व्यक्तिगत जानकारी सुरक्षित करने के लिए वे एक दूसरे से सतंत्र रहते हैं। प्रिंट किये गए मतपत्रों में मतदाता के कोई भी जानकारी नहीं होती है।



#### ■ बहुआयामी सुलभता नियंत्रण

Los Angeles काउंटी रजिस्ट्रार कार्यालय मतदान प्रक्रिया के प्रत्येक चरण के लिए उचित सुरक्षा प्रोटोकॉल बनाये रखता है। अनधिकृत सुलभता के संभावना कम करने के लिए चुनाव कर्मचारी वर्ग के पास उपयोगकर्ता-विशिष्ट परिचय-पत्र होते हैं। एकीकृत मतपत्र पेटी (IBB) तथा संवेदनशील चुनाव उपकरण पर तालों तथा छेड़छाड़ को स्पष्ट करने वाली सीलों का उपयोग सभी चुनावों की सत्यनिष्ठा की सुरक्षा करते हैं और अभिरक्षा की सत्यापन योग्य शृंखला सुनिश्चित करते हैं।

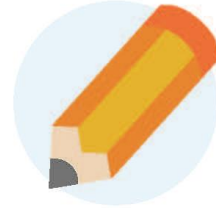

#### ■ पारदर्शिता तथा सुगम्यता

नया मतदान अनुभव प्रमाणीकरण से पूर्व चुनाव पश्चात् की कैनवास अवधि के दौरान डाले गए मतपत्रों की 1% दस्ती लेखा-परीक्षा कर चुनाव प्रक्रिया के लिए पारदर्शिता तथा सार्वजनिक सुलभता सुनिश्चित करते हुए प्रणालीगत कमजोरियों के खिलाफ आवश्यक प्रतिरक्षा सम्मिलित करता है।



अधिक जानकारी के लिए, [VSAP.lavote.net](https://VSAP.lavote.net) पर जाएं







## सभी लोगों के लिए मतदान समाधान

### मतदान केन्द्र नियोजन परियोजना

वर्ष 2020 में, Los Angeles काउंटी मतदान स्थलों से मतदान केन्द्रों में अवस्थांतरित होगी। यह सुनिश्चित करने के लिए कि ये स्थान मतदाताओं के लिए सुगम्य हों, काउंटी ने मतदान केन्द्र नियोजन परियोजना संचालित करने के लिए विशेषज्ञों के साथ भागीदारी की है।

#### हम क्या कर रहे हैं

यह समझने के लिए कि मतदाताओं के कब और कहाँ सबसे अधिक मत डालने की संभावना है LA काउंटी व्यापक स्थानिक विश्लेषण का संचालन करेगी।



सुगम्यता



सुरक्षा



निकटता



सुविधा



उपलब्धता

#### हम वहाँ तक कैसे पहुंचेंगे

यह सुनिश्चित करने के लिए कि समुदाय की आवश्यकताओं का समाधान हो, काउंटी:

- सीधे नागरिक सलाहकार समूहों के साथ कार्य करेगी
- हितधारकों के साथ बैठकें करेगी
- सामुदायिक सर्वेक्षण कराएगी
- सामुदाय से जानकारी एकत्र करने के लिए एक इंटरैक्टिव ऑनलाइन मंच प्रदान करेगी



#### मतदाताओं को क्या प्राप्त होगा

- एक नया मतदान अनुभव
- सुविधाजनक, सुरक्षित तथा सुगम्य मत केन्द्र 11 दिनों के लिए उपलब्ध
- डाक द्वारा मतदान करें डालने का स्थान 29 दिनों के लिए उपलब्ध
- गतिशील तथा पॉप-अप मतदान केन्द्र
- काउंटी में किसी भी स्थान पर मतदान करने का लचीलापन



अधिक जानकारी के लिए, [VSAP.lavote.net](http://VSAP.lavote.net) पर जाएं





## सभी लोगों के लिए मतदान समाधान

### मतदान आसान बना 2020 में मतदान एक नया अनुभव लाएगा!

#### ■ मतदान अवधी



- 11-दिवसीय मतदान की अवधी
- सप्ताहांत पर वोट करने के लिए दोस्तों और परिवार के साथ मिलें

#### ■ मतदान केंद्र



- पुरी LA काउंटी भर में करीबन 1000 केंद्र
- मतदाता किसी भी उपलब्ध वोट केंद्र पर जा सकते हैं

#### ■ मतपत्र चिन्हाकन उपकरण (BMD)

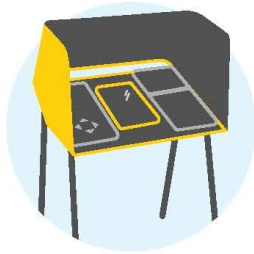

- तेरह भाषाओं के साथ सुलभ
- मतदाता की समिक्षा के लिए पेपर मतपत्र छपेगा
- सुरक्षित और निजी

अधिक जानकारी के लिए [VSAP.lavote.net](https://www.vsap.lavote.net) पर जाएं 

VSAP पुस्तिका



**हमारी दृष्टी**



Los Angeles काउंटी  
रजिस्ट्रार-रिकॉर्डर/काउंटी क्लर्क  
सभी लोगों के लिए मतदान समाधान  
(VSAP), का एक नया अनुभव है  
जो मतदान प्रक्रिया को  
आधुनिकीकरण करता है। VSAP  
मतदाताओं को आसान, उपयोगकर्ता  
के अनुकूल और सुलभ बनाता है।

**सभी लोगों के लिए  
मतदान समाधान**

VSAP.lavote.net

## मतदान केन्द्र

मतदाता काउंटी भर में किसी भी मतदान केंद्र में अपने मतपत्र को चिन्हित करने एवं डालने में सक्षम होंगे। मतदाता केवल निर्दिष्ट मतदान स्थल पर मतदान करने को ही सीमित नहीं होंगे।



## पूर्व मतदान

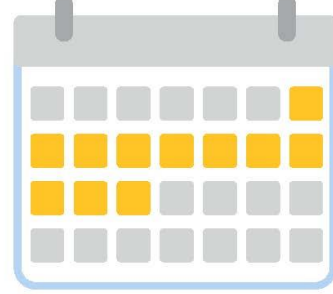

मतदान 11 दिनों की विस्तारित चुनाव अवधि तक के लिए उपलब्ध होगा। मतदाताओं अब एक ही विशेष दिन मतदान करने के लिए सीमित नहीं होंगे।

## E-POLLBOOKS

ई-पोलबुकस किसी भी काउंटी मतदाता के पंजीकरण योग्य होने की पुष्टि एवं उसी दिन भी पंजीकरण होने की अनुमति देता है, जिससे मतदाताओं को किसी भी मतदान केंद्र पर मतदान करने की क्षमता प्रदान होती है।



## मतपत्र निशान उपकरण (BMD)

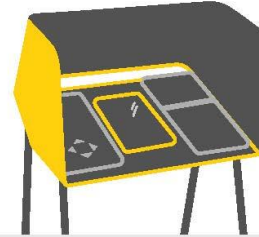

BMD चुनाव की सुरक्षा और अखंडता के लिए कागजी मतपत्र के साथ-साथ आसान और सुलभ मतदान अनुभव के लिए मतदाताओं को पौदयोगिकी का लाभ प्रदान करता है।

## संवादात्मक नमूना मतपत्र (ISB)

ISB मतदाताओं को कंप्यूटर या मोबाइल उपकरण पर अपने चयन को पूर्व-चिन्ह के लिए अनुमति देकर मतदान अनुभव को बढ़ाने का एक सुविधाजनक तरीका है। मतदाता अपने नमूना मतपत्र को देख सकते हैं और अपने व्यक्तिगत उपकरण पर अपनी पसंद को पूर्व-चिन्ह करके अपने पसंदीता पहुंच उपकरण पर मतदान पास उत्पन्न कर सकते हैं।



मतदाता अपने इस चयन दर मतदान पास को BMD पर स्कैन करके स्थानांतरित कर सकते हैं।



नयी टैली प्रणाली एक अधिक खुली और पारदर्शी मतगणना प्रक्रिया के लिए छवी प्रसंस्करण प्रौद्योगिकी के उपयोग का परिचय देती हैं। बेहतर प्रणाली मतपत्र छवियों को पकड़ और संग्रहित करेगी, दोनों BMD और VBM मतपत्रों का मिलान करेगी एवं उनके परिणामों की सटीक प्रतिवेदन सुनिश्चित करेगी।

## डाक द्वारा मतदान (VBM)

नये डाक द्वारा मतदान के अनुभव को मतदान उपयोगकर्ता के अनुकूल बनाने के लिए और अधिक बदल दिया गया है। नया VBM मतपत्र और लिफाफा डिज़ाइन स्पष्ट और समझने में आसान है। मतदाता अपने मतपत्रों को डाक द्वारा या काउंटी भर में किसी भी ड्रॉप-ऑफ स्थान पर छोड़ सकते हैं।

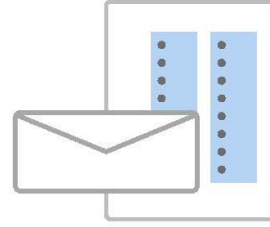

## हमें संपर्क करें



सभी लोगों के लिए  
मतदान समाधान

[VSAP.lavote.net](http://VSAP.lavote.net)

[vsap@rrcc.lacounty.gov](mailto:vsap@rrcc.lacounty.gov)

सामाजिक मिडिया पर हमारा अनुसरण करें  
[@lacountyrrcc](https://twitter.com/lacountyrrcc)



DEAN C. LOGAN  
रजिस्ट्रार-रिकॉर्डिंगकाउंटी क्लर्क



कृत्रिम चुनाव प्रचार सामग्रियाँ

L.A. काउंटी आपके मतदान करने में सुधार कर रहा है!

# मतदान परिवर्तित

「 नए मतदान के अनुभव को जांचें। 」

सितंबर 28 और 29  
10:00 AM - 4:00 PM

और अधिक जानें:  
[LAVote.net/Mock-Election](https://LAVote.net/Mock-Election)



L.A. काउंटी आपके मतदान करने में सुधार कर रहा है !

# मतदान परिवर्तित

「 नए मतदान के अनुभव को जांचे । 」

सितंबर 28 और 29, 10:00 AM - 4:00 PM

और अधिक जानें: [LAVote.net/Mock-Election](http://LAVote.net/Mock-Election)

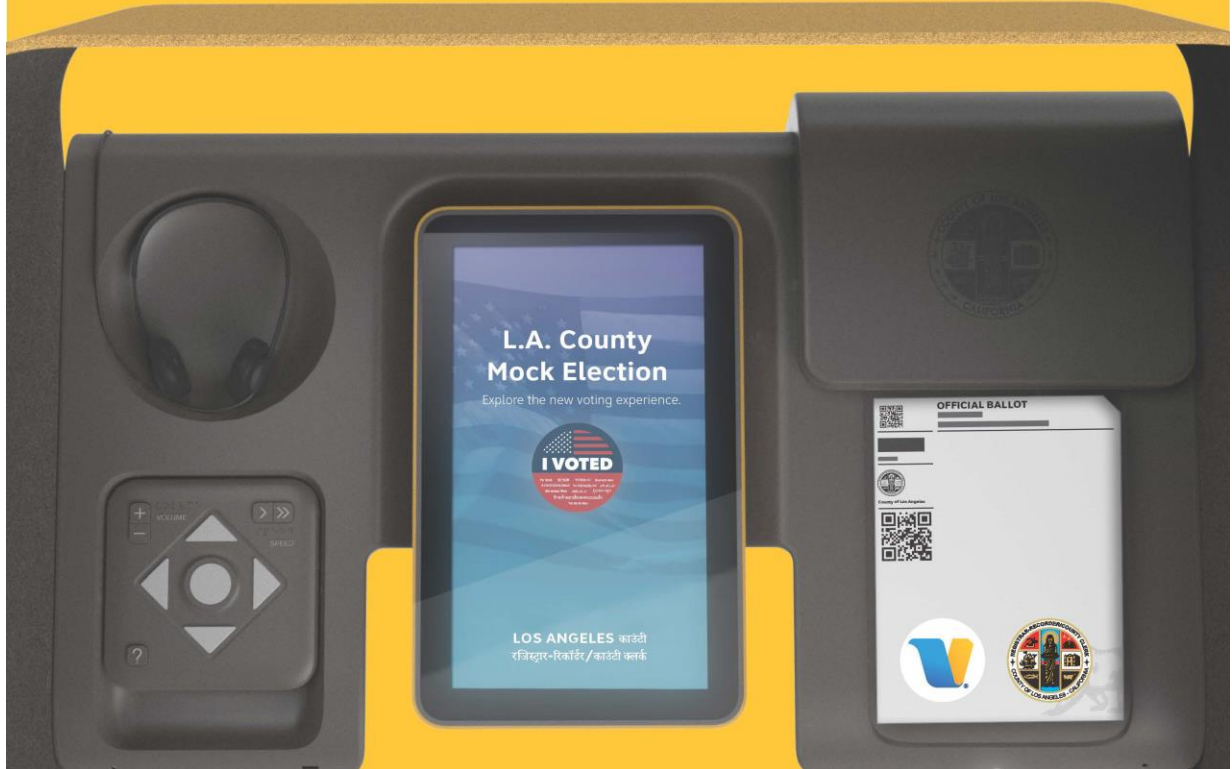

# अनुकरण निर्वाचन के मतदान केंद्रों के स्थान

समय 10:00 AM – 4:00 PM बजे तक

**Memorial Park**  
320 N. Orange Ave.  
Azusa, CA 91702

**Verdugo Recreation Center**  
3201 W. Verdugo Ave.  
Burbank, CA 91505

**Calabasas Senior Center**  
300 Civic Center Way  
Calabasas, CA 91302

**Carson Community Center**  
801 E. Carson St.  
Carson, CA 90745

**Liberty II Facility**  
19033 Studebaker Rd.  
Cerritos, CA 90703

**Taylor Reception Hall**  
1775 N. Indian Hill Blvd.  
Claremont, CA 91711

**Clara Street Park**  
4835 Clara St.  
Cudahy, CA 90201

**Culver City City Hall**  
9770 Culver Blvd.  
Culver City, CA 90232

**Pamela Park**  
2236 Goodall Ave.  
Duarte, CA 91010

**Glendale Central Library**  
222 E. Harvard St.  
Glendale, CA 91205

**Crowther Teen & Family Center**  
241 W. Dawson Ave.  
Glendora, CA 91740

**Petit Park Granada Hills Recreation Center**  
16730 Chatsworth St.  
Granada Hills, CA 91344

**C. Robert Lee Activity Center**  
21815 Pioneer Blvd.  
Hawaiian Gardens, CA 90716

**Betty Ainsworth Sports Center**  
3851 W. El Segundo Blvd.  
Hawthorne, CA 90250

**Clark Building**  
861 Valley Dr.  
Hermosa Beach, CA 90254

**Lennox Park**  
10828 Condon Ave.  
Inglewood, CA 90304

**San Angelo Park**  
245 S. San Angelo Ave.  
La Puente, CA 91746

**Mayflower Gardens**  
6570 W. Avenue L 12  
Lancaster, CA 93536

**Living Stone Cathedral of Worship**  
37721 100th St. E  
Littlerock, CA 93543

**MacArthur Park**  
1321 E. Anaheim St.  
Long Beach, CA 90813

**Pan American Park**  
5157 Centralia St.  
Long Beach, CA 90808

**Bethel AME Church**  
7900 S. Western Ave.  
Los Angeles, CA 90047

**Cypress Park Branch Library**  
1150 Cypress Ave.  
Los Angeles, CA 90065

**Exposition Park - Dr. Mary McLeod Bethune Regional Library**  
3900 S. Western Ave.  
Los Angeles, CA 90062

**George Washington Carver Park**  
1400 E. 118th St.  
Los Angeles, CA 90059

**Japanese American Cultural and Community Center**  
244 San Pedro St.  
Los Angeles, CA 90012

**Los Angeles Zoo**  
5333 Zoo Dr.  
Los Angeles, CA 90027

**Pio Pico Koreatown Branch Library**  
694 S. Oxford Ave.  
Los Angeles, CA 90005

**Ruben F. Salazar Park**  
3864 Whittier Blvd.  
Los Angeles, CA 90023

**Watts Labor Community Action Committee**  
10950 S. Central Ave.  
Los Angeles, CA 90059

**Yosemite Recreation Center**  
1840 Yosemite Dr.  
Los Angeles, CA 90041

**Lynwood Bateman Hall**  
11331 Ernestine Ave.  
Lynwood, CA 90262

**Malibu City Hall**  
23825 Stuart Ranch Rd.  
Malibu, CA 90265

**North Hollywood Recreation Center**  
11430 Chandler Blvd.  
North Hollywood, CA 91601

**Los Angeles County Registrar-Recorder/County Clerk**  
12400 Imperial Hwy.  
Norwalk, CA 90650

**El Nido Pacoima Community Center**  
11243 Glenoaks Blvd.  
Pacoima, CA 91331

**Stephen Sorensen Park**  
16801 E. Ave. P  
Palmdale, CA 93591

**Villa Parke Community Center Auditorium**  
363 E. Villa St.  
Pasadena, CA 91101

**Pico Park Community Center**  
9528 Beverly Blvd.  
Pico Rivera, CA 90660

**Reseda Recreation Center**  
18411 Victory Blvd.  
Reseda, CA 91335

**Carolyn Rosas County Park**  
18500 Farjardo St.  
Rowland Heights, CA 91748

**Little Sisters Of The Poor**  
2100 S. Western Ave.  
San Pedro, CA 90732

**College Of The Canyons - Valencia Campus**  
26455 Rockwell Canyon Rd.  
Santa Clarita, CA 91355

**Santa Monica College**  
1510 Pico Blvd.  
Santa Monica, CA 90405

**Van Nuys/Sherman Oaks Recreation Center**  
14201 Huston St.  
Sherman Oaks, CA 91423

**Zev Yaroslavsky Family Support Center**  
7555 Van Nuys Blvd.  
Van Nuys, CA 91405

**Mt. San Antonio College**  
1100 N. Grand Ave.  
Walnut, CA 91789

**Plummer Park**  
7377 Santa Monica Blvd.  
West Hollywood, CA 90046

**South Whittier Library**  
11543 Colima Rd.  
Whittier, CA 90604

**SBCC Thrive LA**  
540 North Marine Ave.  
Wilmington, CA 90744



प्रदर्शन केन्द्र विज्ञापनों के उदाहरण

L.A. काउंटी आपके मतदान करने में सुधार कर रहा है!

# मतदान परिवर्तित

आपके निकटतम एक प्रदर्शन केंद्र पर  
नए मतदान अनुभव का अन्वेषण करें।

स्थानों और समय के लिए : [LAVote.net/DemoCenters](http://LAVote.net/DemoCenters) पर जाएं



LOS ANGELES काउंटी  
रजिस्ट्रार-रिकॉर्डर/काउंटी क्लर्क

## प्रदर्शन केंद्रों के स्थान

### Huntington Park City Hall

6550 Miles Ave., Huntington Park, CA 90255

#### दिनांक और समय:

सोमवार-गुरुवार: Oct 7-10, 14-17, 21-24, 28-31  
समय: 8AM-5PM

### La Puente Community Center

501 Glendora Ave., La Puente, CA 91744

#### दिनांक और समय:

सोमवार-शुक्रवार: Oct 4, 7-11, 14-18, 21-25, 28-31  
समय: 10AM-5PM

शनिवार: Oct 5, 12, 19, 26

समय: 8AM-1PM

### Dollarhide Community Center

301 N. Tamarind Ave., Compton, CA 90220

#### दिनांक और समय:

सोमवार-शुक्रवार: Oct 4, 7-11, 14-18, 21-25, 28-31  
समय: 8AM-5PM

### Culver City Julian Dixon Library

4975 Overland Ave. Culver City, CA 90230

#### दिनांक और समय:

सोमवार-गुरुवार: Oct 7-10, 14-17, 21-24, 28-31  
समय: 10AM-5PM

शुक्रवार: Oct 4

समय: 10AM-5PM

शनिवार: Oct 5, 12, 19, 26

समय: 10AM-6PM

### Calabasas Tennis and Swim Center

23400 Park Sorrento, Calabasas, CA 91302

#### दिनांक और समय:

मंगलवार-शुक्रवार: Oct 4, 7-11, 14-18, 21-25, 28-31  
समय: 11AM-7PM

शनिवार: Oct 5, 12, 19, 26

समय: 8AM-5PM

### Plummer Park

7377 Santa Monica Blvd., West Hollywood, CA 90046

#### दिनांक और समय:

सोमवार-गुरुवार: Oct 7-10, 14-17, 21-24, 28-31  
समय: 10AM-7PM

शनिवार: Oct 12, 19, 26

समय: 9AM-5PM

### Norwalk Senior Center (October 4<sup>th</sup>-12<sup>th</sup>)

14040 San Antonio Dr., Norwalk, CA 90650

#### दिनांक और समय:

सोमवार-गुरुवार: Oct 7-10  
समय: 10AM-7PM

शुक्रवार: Oct 4

समय: 10AM-7PM

शनिवार: Oct 5

समय: 8AM-5PM

### Norwalk Social Services (October 14<sup>th</sup>-31<sup>st</sup>)

11929 Alondra Blvd., Norwalk, CA 90650

#### दिनांक और समय:

सोमवार-शुक्रवार: Oct 14-18, 21-25, 28-31  
समय: 8:30AM-5:30PM

### Long Beach City Hall

411 W. Ocean Blvd., Long Beach, CA 90802

#### दिनांक और समय:

सोमवार-गुरुवार: Oct 7-10, 14-17, 21-24, 28-31  
समय: 7:30AM-4:30PM

\*1<sup>st</sup>, 2<sup>nd</sup> and 3<sup>rd</sup> मंगलवार 12PM-8PM

### H & H Jivalagian Youth Center

2242 E. Foothill Blvd., Pasadena, CA 91107

#### दिनांक और समय:

सोमवार-गुरुवार: Oct 4, 7-10, 21-24, 28-31  
समय: 11AM-7PM

शनिवार: Oct 5, 12, 19, 26

समय: 10AM-7PM

### Monrovia City Hall

415 S. Ivy Ave., Monrovia, CA 91016

#### दिनांक और समय:

सोमवार-गुरुवार: Oct 4, 7-10, 21-24, 28-31  
समय: 11AM-4PM

### Monrovia Library

321 S. Myrtle Ave., Monrovia, CA 91016

#### दिनांक और समय:

शनिवार: Oct 5, 12, 19, 26  
समय: 12PM-5PM

\*कार्यस्थलों के समय भिन्न होंगे।

## प्रदर्शन केंद्रों के स्थान

नवंबर 4 से 23, 2019\*

### Carson City Hall

701 E. Carson St. Carson, CA 90745

#### दिनांक और समय:

सोमवार-गुरुवार: 7AM - 5:30PM

बंद: नवंबर 11

### AltaMed East LA

972 Goodrich Blvd. Commerce, CA 90022

#### दिनांक और समय:

सोमवार-शनिवार: 2PM - 7PM

### Duarte High School

1565 East Central Ave. Duarte, CA 91010

#### दिनांक और समय:

सोमवार - शुक्रवार: समय: 2PM - 7PM

शनिवार: 10AM - 5PM

बंद: नवंबर 11

### Jewish Federation of Greater LA

Wilshire Blvd. Los Angeles, CA 90048

#### दिनांक और समय:

सोमवार - गुरुवार: 9AM - 6PM

शुक्रवार: 9AM - 4PM

### The Music Center Plaza

135 N. Grand Ave. Los Angeles, CA 90012

#### दिनांक और समय:

सोमवार - शुक्रवार: 9:30AM - 5:30PM

बंद: नवंबर 7, 8, और 21

### Pacoima Beautiful

13520 Van Nuys Blvd. Pacoima, California  
91331

#### दिनांक और समय:

सोमवार - शुक्रवार: 9AM - 5:00PM

बंद: नवंबर 11

### Old Town Newhall Library

24500 Main St. Santa Clarita, CA 91321

#### दिनांक और समय:

सोमवार - गुरुवार: 11AM - 8PM

शनिवार: 10AM - 5PM

बंद: नवंबर 11

### Signal Hill Public Library

1800 E. Hill St. Signal Hill, CA 90755

#### दिनांक और समय:

सोमवार, मंगलवार और गुरुवार: 12PM - 8PM

बुधवार, शुक्रवार और शनिवार: 10AM - 5PM

बंद: नवंबर 11

### Walnut Library

21155 La Puente Rd. Walnut, CA 91789

#### दिनांक और समय:

मंगलवार - गुरुवार: 10AM - 8PM

शुक्रवार और शनिवार: 9AM - 5PM

बंद: नवंबर 11

### South Whittier Library

11543 Colima Rd. Whittier, CA 90604

#### दिनांक और समय:

मंगलवार और बुधवार: 10AM - 8PM

गुरुवार: 10AM - 6PM

शुक्रवार: 9AM - 5PM

शनिवार: 9AM - 4PM

बंद: नवंबर 11

\*कार्यस्थलों के समय भिन्न होंगे।

## प्रदर्शन केंद्रों के स्थान

2 से 21 दिसंबर 2019\*

### Azusa City पुस्तकालय

729 N. Dalton Ave., Azusa, CA 91702

**दिनांक और समय: 2 से 21 दिसंबर**

सोमवार - बुधवार: सुबह 10 बजे से शाम 8 बजे तक  
मंगलवार (10 दिसंबर): दोपहर 2 बजे से रात 9 बजे तक  
गुरुवार: सुबह 10 बजे से शाम 6 बजे तक  
शनिवार: सुबह 10 बजे से शाम 5 बजे तक

### T. Mayne Thompson उद्यान

14001 Bellflower Blvd., Bellflower, CA 90706

**दिनांक और समय: 9 से 20 दिसंबर**

सोमवार - शुक्रवार: सुबह 11 बजे से शाम 8 बजे तक

### George E. Gordon क्लबहाउस

300 E. Pine Ave., El Segundo, CA 90245

**दिनांक और समय: 3 से 21 दिसंबर**

मंगलवार - शुक्रवार: सुबह 11 बजे से शाम 8 बजे तक  
शनिवार: सुबह 10 बजे से शाम 5 बजे तक

### Gardena Mayme Dear पुस्तकालय

1731 W. Gardena Blvd., Gardena, CA 90247

**दिनांक और समय: 3 से 7 दिसंबर**

मंगलवार - गुरुवार: सुबह 10 बजे से शाम 8 बजे तक  
शुक्रवार और शनिवार: सुबह 10 बजे से शाम 6 बजे तक

### Nakaoka सामुदायिक केंद्र

1700 W. 162nd St., Gardena, CA 90247

**दिनांक और समय: 9 से 20 दिसंबर**

सोमवार - शुक्रवार: सुबह 10 बजे से शाम 7 बजे तक

### Glendora सिटी हॉल

116 E. Foothill Blvd., Glendora, CA 91741

**दिनांक और समय: 16 से 20 दिसंबर**

सोमवार - शुक्रवार: सुबह 9 बजे से शाम 4 बजे तक

### Glendora Public पुस्तकालय

140 Glendora Ave., Glendora, CA 91741

**दिनांक और समय: 9 से 14 दिसंबर**

सोमवार और बुधवार: दोपहर 1 बजे से शाम 7 बजे तक  
मंगलवार, शुक्रवार और शनिवार: सुबह 10 बजे से शाम 4 बजे तक  
गुरुवार: सुबह 9 बजे से शाम 4 बजे तक

### La Fetra केंद्र

333 E. Foothill Blvd., Glendora, CA 91741

**दिनांक और समय: 2 से 6 दिसंबर**

सोमवार - शुक्रवार: सुबह 9 बजे से शाम 4 बजे तक

### Inglewood सिटी हॉल

1 W. Manchester Blvd., Inglewood, CA 90301

**दिनांक और समय: 9 से 12 दिसंबर**

सोमवार - गुरुवार: सुबह 8 बजे से शाम 5 बजे तक

### Inglewood सार्वजनिक पुस्तकालय

101 W. Manchester Blvd., Inglewood, CA 90301

**दिनांक और समय: 2 से 6 दिसंबर और 16 से 20 दिसंबर**

सोमवार - गुरुवार: सुबह 11 बजे से शाम 8 बजे तक  
शुक्रवार: सुबह 11 बजे से शाम 6 बजे तक

### La Verne पुस्तकालय

3640 D St., La Verne, CA 91750

**दिनांक और समय: 2 से 20 दिसंबर**

सोमवार और मंगलवार: सुबह 10 बजे से शाम 6 बजे तक  
बुधवार और गुरुवार: सुबह 11 बजे से शाम 8 बजे तक  
शुक्रवार: सुबह 9 बजे से शाम 5 बजे तक  
बंद: 13 दिसंबर

### Rosemead सामुदायिक मनोरंजन केंद्र

3936 Muscatel Ave., Rosemead, CA 91770

**दिनांक और समय: 4 से 21 दिसंबर**

मंगलवार - शुक्रवार: सुबह 8 बजे से शाम 6 बजे तक  
शनिवार: सुबह 9 बजे से शाम 4 बजे तक

### San Fernando पुस्तकालय

217 N. Maclay Ave., San Fernando, CA 91340

**दिनांक और समय: 2 से 21 दिसंबर**

सोमवार - बुधवार: सुबह 11 बजे से शाम 7 बजे तक  
गुरुवार: सुबह 11 बजे से शाम 6 बजे तक  
शुक्रवार और शनिवार: सुबह 9 बजे से शाम 5 बजे तक

### South Gate खेल केंद्र

9520 Hildreth Ave., South Gate, CA 90280

**दिनांक और समय: 2 से 6 दिसंबर**

सोमवार - शुक्रवार: सुबह 10 बजे से शाम 7 बजे तक

### Zev Yaroslavsky परिवार सहायता केंद्र

7555 Van Nuys Blvd., Van Nuys, CA 91405

**दिनांक और समय: 2 से 20 दिसंबर**

सोमवार - शुक्रवार: सुबह 8 बजे से शाम 5 बजे तक

\*कार्यस्थलों के समय भिन्न होंगे।

# प्रदर्शन केंद्रों के स्थान

जनवरी 6 - 31, 2020\*

## City of Claremont मानवीय सेवाएं

1700 Danbury Rd., Claremont, CA 91711

दिनांक और समय: 6 से 31 जनवरी

सोमवार - शुक्रवार: सुबह 9 बजे से शाम 6 बजे तक

## Glendale पुलिस सामुदायिक केंद्र

131 N. Isabel St., Glendale, CA 91206

दिनांक और समय: 7 से 25 जनवरी

मंगलवार - शुक्रवार: सुबह 11 बजे से शाम 8 बजे तक

शनिवार: सुबह 8 बजे से शाम 5 बजे तक

## Hawaiian Gardens नगर परिषद

21815 Pioneer Blvd., Hawaiian Gardens, CA 90716

दिनांक और समय: 6 से 31 जनवरी

सोमवार - शुक्रवार: सुबह 8 बजे से शाम 5 बजे तक

## Lancaster पुस्तकालय

601 W. Lancaster Blvd., Lancaster, CA 93534

दिनांक और समय: 8 से 17 जनवरी

बुधवार: सुबह 10 बजे से शाम 8 बजे तक

गुरुवार और शुक्रवार: सुबह 9 बजे से शाम 5 बजे तक

## Lennox पुस्तकालय

4359 Lennox Blvd., Lennox, CA 90304

दिनांक और समय: 6 से 31 जनवरी

सोमवार - गुरुवार: सुबह 11 बजे से शाम 7 बजे तक

शुक्रवार: सुबह 11 बजे से शाम 6 बजे तक

शनिवार: सुबह 11 बजे से शाम 5 बजे तक

## Littlerock पुस्तकालय

35119 80th St. E, Littlerock, CA 93543

दिनांक और समय: 21 से 30 जनवरी

मंगलवार: सुबह 11 बजे से शाम 7 बजे तक

बुधवार और गुरुवार: सुबह 9 बजे से शाम 5 बजे तक

## Willowbrook पुस्तकालय

11737 Wilmington Ave., Los Angeles, CA 90059

दिनांक और समय: 6 से 31 जनवरी

सोमवार और मंगलवार: दोपहर 12 बजे से शाम 8 बजे तक

बुधवार और गुरुवार: सुबह 10 बजे से शाम 6 बजे तक

शुक्रवार: सुबह 9 बजे से शाम 5 बजे तक

## Edendale शाखा पुस्तकालय

2011 Sunset Blvd., Los Angeles, CA 90026

दिनांक और समय: 6 से 31 जनवरी

सोमवार और बुधवार: सुबह 10 बजे से शाम 8 बजे तक

मंगलवार और गुरुवार: दोपहर 12 बजे से शाम 8 बजे तक

शुक्रवार: सुबह 9:30 बजे से शाम 5:30 बजे तक

## Malibu पुस्तकालय

23519 West Civic Center Way, Malibu, CA 90265

दिनांक और समय: 6 से 31 जनवरी

सोमवार - बुधवार: सुबह 10 बजे से शाम 7 बजे तक

गुरुवार: सुबह 10 बजे से शाम 6 बजे तक

## SBCC Thrive LA

540 N. Marine Ave., Wilmington, CA 90744

दिनांक और समय: 6 से 31 जनवरी

सोमवार - शुक्रवार: सुबह 9 बजे से शाम 6 बजे तक

## Abbot Kinney स्मारक शाखा पुस्तकालय

501 Venice Blvd., Venice, CA 90291

दिनांक और समय: 6 से 31 जनवरी

सोमवार और बुधवार: सुबह 10 बजे से शाम 8 बजे तक

मंगलवार और गुरुवार: दोपहर 12 बजे से शाम 8 बजे तक

शुक्रवार: सुबह 9:30 बजे से शाम 5:30 बजे तक

\*कार्यस्थलों के समय भिन्न होंगे।

# सभी लोगों के लिए मतदान समाधान

लॉस एंजिलिस काउंटी वोट केंद्र की रणनीति



न			
<b>1.0 कैलिफोर्निया मतदाता का विकल्प अधिनियम (वीसीए) .....</b>	<b>4</b>		
<b>1.1 संक्षिप्त विवरण .....</b>	<b>4</b>		
<b>1.2 सभी लोगों के लिए मतदान समाधान.....</b>	<b>4</b>		
1.2.1 लॉस एंजिलस काउंटी में नया मतदाता अनुभव.....	5		
<b>1.3 मतदान केंद्रों के लिए आवश्यकताएं .....</b>	<b>6</b>		
1.3.1 लॉस एंजिलस काउंटी के लिए मतदाता का विकल्प अधिनियम की आवश्यकताएँ.....	6		
1.3.2 लॉस एंजिलस काउंटी की परिचालनात्मक आवश्यकताएँ.....	7		
<b>2.0 वोट केंद्र स्थापना परियोजना .....</b>	<b>8</b>		
<b>2.1 लॉस एंजिलस काउंटी वोट केंद्र की विशेषताएं .....</b>	<b>8</b>		
<b>2.2 मांग विश्लेषण .....</b>	<b>9</b>		
2.2.1 अध्ययन और फोकस क्षेत्र .....	9		
2.2.2 डेटा परतें.....	19		
<b>2.3 सुविधा मूल्यांकन .....</b>	<b>28</b>		
2.3.1 हितधारक समावेशन.....	28		
2.3.2 स्थल मूल्यांकन – डेस्कटॉप समीक्षा .....	33		
2.3.3 फ़ील्ड समीक्षा / जमीनी-सच्चाई .....	36		
<b>2.3 वोट सेंटर साइट उपयुक्तता उपकरण.....</b>	<b>41</b>		
2.3.1 उपकरण विकास प्रक्रिया .....	42		
<b>3.0 सार्वजनिक पहुंच और साझेदारी .....</b>	<b>44</b>		
<b>3.1 वीएसएपी सलाहकारी समितियां .....</b>	<b>44</b>		
3.1.1 साइट उपयुक्तता उपकरण वेबिनार .....	44		
<b>3.2 सांख्यिकी मान्य सर्वेक्षण और फोकस समूह .....</b>	<b>45</b>		
3.2.1 फोकस समूह.....	45		
3.2.2 सर्वेक्षण.....	45		
3.2.3 परिणाम.....	46		
3.2.4 निहितार्थ.....	48		
<b>3.3 काउंटीव्यापी सामुदायिक बैठके .....</b>	<b>48</b>		
3.3.1 भागीदार संगठन.....	48		
3.3.2 भाषा पहुंच.....	49		
2.3.2 चक्र एक - समुदाय समावेशन .....	52		
3.3.4 चक्र दो - समुदाय समावेशन.....	57		
3.3.5 परिणाम.....	57		
<b>4.0 लॉस एंजिलस वोट केंद्र अनुशंसाएं.....</b>	<b>58</b>		
4.1 अनुशंसित मॉडल: लाइव/कार्य .....	58		
4.2 डाक द्वारा मतदान के लिए अनुशंसित ड्रॉप-ऑफ स्थान.....	60		
4.3 अनुशंसित वोट केंद्र सुविधाएं.....	61		
4.4 वोट केंद्र चयन के लिए भविष्य के कदम.....	81		
<b>APPENDICES</b>			
Appendix A	Methodology for Vote Center Dimension		
Appendix B	Methodology for Demand Analysis		
Appendix C	VSAP Advisory Committee and Technical Advisory Committee		
Appendix D	Key Findings for Focus Groups and Surveys		
Appendix E	Partner Questionnaire and Invitation Letter-Round One		
Appendix F	Partner Questionnaire and Invitation Letter-Round Two		
Appendix G	Methodology for Language Access		
Appendix H	Community Meetings Round One Outcomes		
Appendix I	Recommended Vote by Mail Drop-off Locations		



---

**Appendix J** Recommended Vote Centers

**Appendix K** Vote Center and Vote by Mail Drop-off Database- Metadata



## 1.0 कैलिफोर्निया मतदाता का विकल्प अधिनियम (वीसीए)

कैलिफोर्निया में मतदाताओं की संख्या में वृद्धि करने के लिए, राज्य लोगों द्वारा मतदान का अनुभव करने के तरीके को फिर से परिभाषित करने के लिए एक अभूतपूर्व प्रयास कर रहा है। कैलिफोर्निया की योग्य मतदाताओं की विविध और भौगोलिक रूप से जटिल आबादी की जरूरतों को पूरा करने के लिए, राज्य ने एक और अधिक लचीला और आधुनिक अनुभव प्रदान करने की आवश्यकता को पहचान लिया है जो मतदाताओं को इसके लिए अधिक विकल्प प्रदान करता है कि वे कैसे, कब और कहां अपने मत डालें। कैलिफोर्निया मतदाता का विकल्प अधिनियम (सीनेट बिल 450 / वीसीए) को पूरे राज्य में इस बदलाव की सुविधा देने के लिए विकसित किया गया था। इस दस्तावेज़ में वीसीए को लागू करने के लिए लॉस एंजिलस काउंटी के ज़बरदस्त दृष्टिकोण का वर्णन किया गया है, जो 2020 में राष्ट्रपति पद के प्राथमिक चुनाव के लिए मतदाताओं के मतदान करने के अनुभव करने के तरीके को बदल देगा।

### 1.1 संक्षिप्त विवरण

कैलिफोर्निया मतदाता का विकल्प अधिनियम (वीसीए) आधुनिक मतदान प्रणाली विकसित करने के लिए पूरे राज्य में काउंटियों के लिए मूलभूत ढांचा प्रदान करता है जो अधिक लचीलापन और सुविधा प्रदान करके मतदान के अनुभव का विस्तार करता है। लॉस एंजिलस काउंटी के लिए नए अनुभव देने के लिए आवश्यक प्राथमिक तत्वों में शामिल हैं:

- चुनाव के दिन से 29 दिन पहले डाक मतपत्र ड्रॉप-ऑफ स्थानों से मतदान उपलब्ध है।

- व्यक्तिगत रूप से शुरूआती मतदान में विस्तार ताकि चुनाव से पहले मतदान 10 अतिरिक्त दिनों के लिए खुला रहता है।
- मतदाताओं को अपने निवास स्थान के भीतर किसी भी वोट केंद्र स्थान पर मतपत्र डालने की अनुमति देना।

नए मतदान मॉडल को सफलतापूर्वक निष्पादित करने के लिए, राज्य भर के क्षेत्राधिकारों को उनकी मौजूदा स्थितियों और प्रक्रियाओं, विशेष रूप से मतदान तकनीक, बजटीय बाधा, मतदान स्थानों और सामुदायिक भागीदारी से संबंधित पर सावधानी से ध्यान देने की आवश्यकता है। इन विचारों के जवाब में, लॉस एंजिलस काउंटी ने एक नया मतदाता अनुभव विकसित करने के लिए एक अभिनव दृष्टिकोण विकसित किया, जिसमें लोगों के मतदान करने के तरीके को रूपांतरित करने के लिए कई प्रकार की आधुनिकीकृत मतदान विधियों को शामिल किया गया।

### 1.2 सभी लोगों के लिए मतदान समाधान

लॉस एंजिलस काउंटी में कैलिफोर्निया मतदाता का विकल्प अधिनियम को लागू करने के लिए, लॉस एंजिलस रजिस्ट्रार-रिकॉर्डर / काउंटी क्लर्क (आरआर / सीसी) ने सभी लोगों के लिए मतदान समाधान (वीएसएपी) के रूप में जानी जाने वाली एक तरह की पहल को अंजाम दिया। यह प्रयास लॉस एंजिलस काउंटी के मतदाताओं को एक ऐसे मतदान अनुभव के केंद्र में रखता है जो सुविधाजनक, सुलभ और सुरक्षित है।

वीएसएपी प्रोजेक्ट टीम को गैर-लाभकारी संगठनों, शैक्षणिक विशेषज्ञों, पंजीकृत और योग्य मतदाताओं और निजी-क्षेत्र के सलाहकारों द्वारा सलाह दी गई थी। सलाहकार समूहों, सर्वेक्षणों, फोकस समूहों और तकनीकी विश्लेषण के संयोजन का उपयोग करके, राज्य और स्थानीय आवश्यकताओं को पूरा करने वाली, मतदाताओं की जरूरतों को पूरा करने वाली, और जनता का विश्वास हासिल करने वाली एक नई मतदान प्रणाली के विकास की जटिल प्रक्रिया तैयार करके आरआर / सीसी ने एक मिसाल कायम की है।



### 1.2.1 लॉस एंजिलस काउंटी में नया मतदाता अनुभव

लॉस एंजिलस काउंटी ने परियोजना की शुरुआत के बाद से जनता को व्यस्त कर दिया है, जिसकी शुरुआत एक मानव-केंद्रित डिज़ाइन प्रक्रिया से हुई है, जिसमें विविध पृष्ठभूमियों वाले मतदाताओं को शामिल किया गया और जिन्हें फीडबैक प्रदान करना है जिसका उपयोग नए मतपत्र मार्किंग डिवाइसेस के विशिष्ट तकनीकी डिज़ाइन तत्वों को सूचित करने के लिए किया जाएगा। संभावित वोट केंद्र स्थानों की पहचान करने में मदद करने के लिए पूरे प्रोजेक्ट में सार्वजनिक भागीदारी जारी रही और एक नए रोमांचक मतदाता अनुभव के विकास में योगदान दिया।

#### *मतपत्र मार्किंग डिवाइस*

मतपत्र मार्किंग डिवाइस (बीएमडी) इनका वोट प्रणाली को बदलने वाले वोटों को कैप्चर करने की नई पुनर्विकसित विधि है। डिवाइस में एक उपयोग-में-आसान पेपर मतपत्र प्रदान करने के लिए एक आधुनिक समायोज्य टचस्क्रीन डिस्प्ले शामिल है। मतपत्रों को 13 भाषाओं में पढ़ा या सुना जा सकता है, अंतर्निर्मित हेडफोन सभी के लिए एक सुलभ और व्यक्तिगत मतदान अनुभव प्रदान करते हैं। एक स्वतंत्र मतदान अनुभव प्रदान करने के लिए सुलभ सुविधाओं में फॉन्ट आकार, रंग और कंट्रास्ट को समायोजित करने और स्क्रीन कोण को झुकाने की क्षमता शामिल है, और एक एकीकृत मत पेटी मतदाता की गोपनीयता की रक्षा करता है। बीएमडी एक स्वतंत्र डिवाइस है जो इंटरनेट या किसी अन्य नेटवर्क से कनेक्ट नहीं है। मतदान चयन प्रविष्ट करने के बाद, बीएमडी एक पेपर मतपत्र प्रिंट करता है जिसे मत डालने से पहले मतदाता द्वारा भौतिक रूप से सत्यापित किया जा सकता है पेपर मतपत्र को डिवाइस के भीतर एक एकीकृत मत पेटी में सुरक्षित रूप से संग्रहीत किया जाता है। यह बीएमडी से अलग केंद्रीय मत पेटी में पेपर मतपत्र को छोड़ने की प्रक्रिया में अतिरिक्त कदम को समाप्त करता है।

#### *संवादात्मक नमूना मतपत्र*

मतदाताओं के पास मोबाइल डिवाइस या कंप्यूटर पर -कहीं भी, कभी भी अपने नमूना मतपत्र को देखने और चिह्नित करने का विकल्प होता है। संवादात्मक नमूना मतपत्र

(आईएसबी) एक बार चयन करने के बाद पोल पास बनाता है। वोट केंद्र पर ऑन-साइट मतदान प्रक्रिया को तेज करने के लिए पोल पास को मोबाइल डिवाइस पर मुद्रित या सहेजा जा सकता है। बीएमडी एक बिल्ट-इन क्यूआर कोड रीडर की सुविधा देता है, जिससे मतदाता पोल पास को स्कैन और मतपत्र चयन को आयात कर सकता है। मतदाता अपना मतपत्र डालने से पहले अपने चयन का सत्यापन या परिवर्तन कर सकता है।

#### *इलेक्ट्रॉनिक पोलबुक*

इलेक्ट्रॉनिक पोलबुक मतदाताओं को लॉस एंजिलस काउंटी के किसी भी वोट केंद्र स्थान पर अपना मत देने की अनुमति देगी। इलेक्ट्रॉनिक पोलबुक वोट केंद्र कर्मचारियों द्वारा किसी मतदाता की पंजीकरण पात्रता को सत्यापित करने के लिए उपयोग की जाने वाली मतदाताओं की मुद्रित सूची को वास्तविक समय में प्रतिस्थापित कर देती है। कई स्थानों पर मतदान पर रोक लगाने के लिए इलेक्ट्रॉनिक पोलबुक इंगित करेगी कि क्या कोई मतदाता पहले ही काउंटी में कहीं भी मतदान कर चुका है। यह डिवाइस सशर्त मतदाता पंजीकरण को सक्षम करेगी जो एक व्यक्ति को मतदान करने के लिए पंजीकरण करने और उसी दिन मतदान करने की अनुमति देगी।

#### *डाक मतपत्र द्वारा बेहतर मतदान*

नवंबर 2018 में लॉन्च किया गया नया नया, फुल-फेस मतपत्र डाक (वीबीएम) प्रक्रिया द्वारा मतदान में आसानी और पहुंच बढ़ाने के लिए बड़े फॉन्ट और स्पष्ट निर्देश प्रस्तुत करता है। लॉस एंजिलस काउंटी के मतदाता वीबीएम मतपत्र डाक से भेज सकते हैं जिसमें किसी डाक टिकट की आवश्यकता नहीं होती है। मतदाता पूरी काउंटी में सुविधाजनक स्थानों पर किसी भी वीबीएम मतपत्र ड्रॉप बॉक्स में अपना मतपत्र छोड़ सकते हैं जो कि चुनाव के दिन से 29 दिन पहले उपलब्ध होगी। मतदान अवधि के दौरान किसी भी वोट केंद्र स्थान पर वीबीएम मतपत्र भी स्वीकार किए जाएंगे।

### विस्तारित मतदान अवधि

निर्वाचन दिवस से पहले अतिरिक्त 10 दिनों के लिए वोट केंद्र उपलब्ध होंगे, जिससे मतदाताओं को दो सप्ताह के लिए लॉस एंजिलस काउंटी में किसी भी वोट केंद्र के स्थान पर मतदान करने की अनुमति मिल जाएगी। वोट केंद्र प्रतिदिन न्यूनतम 8 घंटे के लिए खुले रहेंगे। विस्तारित मतदान अवधि के भीतर मतदाताओं को समायोजित करने के लिए आवश्यक मोबाइल और पॉप-अप वोट केंद्रों के लिए अतिरिक्त अवसर मौजूद हैं।

### वोट केंद्र स्थान

वोट केंद्र मतदान स्थलों को प्रतिस्थापित कर देते हैं ताकि मतदाता अब अपने घरों के पास निर्दिष्ट मतदान स्थानों को आवंटित न किए जाएं। वोट केंद्र मॉडल मतदाताओं को मतपत्रों को चुनने की अनुमति देकर लचीलापन बढ़ाता है जहां वे चुनाव के दिन से 10 दिन पहले तक रहते हैं, काम करते हैं, सीखते हैं, खरीदारी करते हैं, या खेलते हैं। वोट केंद्र विभिन्न प्रकार की सुविधाओं जैसे शॉपिंग केंद्र, रोजगार केंद्र, स्कूल, सामुदायिक कला और सांस्कृतिक केंद्र, मनोरंजन सुविधाओं, सार्वजनिक भवनों और पूजा स्थलों में सुविधाजनक रूप से स्थित होंगे।

### 1.3 मतदान केंद्रों के लिए आवश्यकताएं

पूरे राज्य में नागरिक समावेशन की डिग्री और गुणवत्ता को प्रभावित करने वाला एक बड़े पैमाने पर, अभूतपूर्व प्रयास है, जो वांछित मतदाता अनुभव के वितरण को सुनिश्चित करने के लिए गुणवत्ता मानक स्थापित करने वाले दिशा-निर्देशों की अपेक्षा करता है। वीसीए आवश्यकताओं में एक राज्य स्तर पर एक सुव्यवस्थित अनुभव और एक क्षेत्रीय स्तर पर एक व्यक्तिगत अनुभव की सुविधा है। इसे प्राप्त करने के लिए, मतदाता विकल्प अधिनियम ने जनसंख्या घनत्व के आधार पर क्षेत्राधिकारों के लिए विशिष्ट आवश्यकताओं का विकास किया। लॉस एंजिलस काउंटी के लिए निम्नलिखित आवश्यकताएं लागू होती हैं।

### 1.3.1 लॉस एंजिलस काउंटी के लिए मतदाता का विकल्प अधिनियम की आवश्यकताएँ

#### डाक द्वारा मतदान

वीसीए यह मानता है कि वीबीएम मतपत्र और ड्रॉप-ऑफ़ स्थान मतदाताओं के लिए विशेष रूप से सुलभता प्रदान करने के लिए महत्वपूर्ण हैं, खासकर जो ग्रामीण स्थानों में रहते हैं, जो अक्सर यात्रा करते हैं, और जो अन्य काउंटियों में काम करते हैं। वीसीए निम्न अपेक्षाओं से डाक द्वारा मतदान अनुभव को बढ़ाता है:

- सभी पंजीकृत मतदाता 2024 तक डाक द्वारा मतदान (वीबीएम) मतपत्र प्राप्त करेंगे। इस दौरान, किसी वोट केंद्र से 30 मिनट से अधिक के यात्रा समय की दूरी पर या किसी पूर्ववर्ती वोट केंद्र से 15 मील की दूरी पर स्थित किसी चुनाव उपक्षेत्र में रहने वाले मतदाताओं को एक वीबीएम मतपत्र डाक से भेजा जाता है।
- एक विधायी या कांग्रेस जिले में रहने वाले सभी मतदाता जो आंशिक रूप से लॉस एंजिलस काउंटी के भीतर स्थित हैं और वह भी एक अन्य काउंटी के भीतर है जो चुनाव का संचालन कर रहा है, को डाक मतपत्र द्वारा एक वोट दिया जाता है।
- एक मतपत्र ड्रॉप-ऑफ़ स्थान में एक सुरक्षित, सुलभ और लॉक की गई मत पेटी शामिल होती है जो स्थापित सार्वजनिक परिवहन मार्गों के जितना संभव हो सके उतना पास होते हैं।
- हर क्षेत्राधिकार में कम से कम दो मतपत्र ड्रॉप-ऑफ़ स्थान होते हैं; या
- प्रत्येक क्षेत्राधिकार में हर 15000 स्थायी वीबीएम पंजीकृत मतदाताओं के लिए कम से कम एक मतपत्र ड्रॉप-ऑफ़ स्थान होता है।
- मतपत्र ड्रॉप-ऑफ़ स्थान चुनाव दिवस सहित उससे अधिकतम 28 दिन पहले से शुरू करके कम से कम नियमित कारोबारी घंटों के दौरान मतपत्र ड्रॉप-ऑफ़ स्थान खुला रहता है।



- प्रति क्षेत्राधिकार कम से कम एक मतपत्र ड्रॉप-ऑफ़ स्थान एक सुलभ, सुरक्षित, बाहरी ड्रॉप बॉक्स होगा जो नियमित रूप से कारोबारी घंटों सहित, प्रति दिन न्यूनतम 12 घंटों के लिए उपलब्ध है।

### मतदान केंद्रों तक पहुँच

एंजेलिनोस की भौगोलिक विविधता, जनसंख्या घनत्व और दैनिक गतिविधियां अन्य कैलिफोर्निया काउंटियों की तुलना में मतदान स्थानों की अधिक मांग पैदा करती है। वीसीए जनसंख्या-आधारित आवश्यकताओं को स्थापित करके वोट केंद्र की मांग में इस वृद्धि को समायोजित करता है। लॉस एंजिलिस काउंटी में लागू होने वाली आवश्यकताओं में शामिल हैं:

- वोट केंद्र पंजीकृत मतदाताओं के उचित यात्रा समय के भीतर स्थित हैं।
- प्रत्येक शहर में कम से कम 1,000 पंजीकृत मतदाताओं के लिए कम से कम एक वोट केंद्र प्रदान किया जाता है।
- चुनाव के दिन और तीन दिन पहले प्रत्येक 7,500 पंजीकृत मतदाताओं के लिए कम से कम एक वोट केंद्र प्रदान किया जाता है।
- चुनाव से पहले दस दिन के आरंभ में प्रत्येक 30,000 पंजीकृत मतदाताओं के लिए कम से कम एक वोट केंद्र प्रदान किया जाता है।

वीसीए यह सुनिश्चित करने के लिए मार्गदर्शन प्रदान करता है कि मतदान केंद्रों को काउंटी भर में समान रूप से वितरित किया जाए और उनके पास मतदान उपकरण हों जो विकलांग व्यक्तियों के लिए सुलभ हों। वोट केंद्रों का पता लगाने के लिए निर्धारित करते समय न्यूनतम आवश्यकताओं पर विचार करना शामिल है:

- सार्वजनिक परिवहन से निकटता
- जनसंख्या केंद्रों से निकटता
- कम आय वाले समुदायों से निकटता

- सुलभ और मुफ्त पार्किंग
- किसी मतदाता द्वारा कार या सार्वजनिक परिवहन से अवश्य की जाने वाली यात्रा की दूरी और समय

### 1.3.2 लॉस एंजिलिस काउंटी की परिचालनात्मक आवश्यकताएँ

राज्य की आवश्यकताओं के अलावा, लॉस एंजिलिस काउंटी ने सुविधा के आकार, बिजली की जरूरतों, नेटवर्क कनेक्टिविटी, एडीए पहुंच, भाषा पहुंच और पृथक समुदायों को शामिल करने से संबंधित अतिरिक्त वोट केंद्र मानदंड स्थापित किए। ये मानदंड संभावित वोट केंद्र स्थलों को प्राथमिकता देने और आवश्यक अपेक्षाओं से कम पड़ने वाली सुविधाओं की पहचान करने के लिए प्लेसवर्क्स द्वारा लागू किए गए थे। इस रिपोर्ट के निम्नलिखित खंड में बताया गया है कि संभावित वोट केंद्र स्थलों का चयन करते समय इन राज्य और परिचालन आवश्यकताओं को कैसे लागू किया गया था।

## 2.0 वोट केंद्र स्थापना परियोजना

लॉस एंजिलिस काउंटी 2020 के राष्ट्रपति चुनाव में शुरू होने वाले लचीले, विकल्प-संचालित मतदान केंद्रों से मतदान स्थलों को प्रतिस्थापित कर मतदाता अनुभव को बदल देगी। इस लक्ष्य को पूरा करने के लिए, लॉस एंजिलिस काउंटी के रजिस्ट्रार-रिकॉर्डर / काउंटी क्लर्क (आरआर / सीसी) ने भू-स्थानिक विश्लेषण, साइट आकलन और सामुदायिक जुड़ाव का संचालन करने के लिए प्लेसवर्क्स के साथ भागीदारी की थी। इस सहयोग ने जटिल मतदाता आवश्यकताओं को पूरा करते हुए राज्य और स्थानीय अपेक्षाओं को पूरा करने के लिए सबसे व्यवहार्य वोट केंद्र स्थानों के चयन में प्रयास का नेतृत्व किया।

### 2.1 लॉस एंजिलिस काउंटी वोट केंद्र की विशेषताएं

वीसीए की आवश्यकताओं और विचारों से परे जाकर, लॉस एंजिलिस काउंटी ने अतिरिक्त अपेक्षाओं और मानकों की स्थापना की जो लॉस एंजिलिस काउंटी के मतदाताओं के लिए अनुकूलित अनुभव बनाकर मतदान केंद्रों की गुणवत्ता को बढ़ाते हैं।

लॉस एंजिलिस काउंटी सीमित शारीरिक या संज्ञानात्मक क्षमताओं वाले लोगों में नागरिक भागीदारी को प्रोत्साहित करना चाहती है और पहचानती है कि वोट केंद्र की सुविधाएं इन मतदाताओं को समायोजित करने में सक्षम होनी चाहिए। इस लक्ष्य को पूरा करने के लिए, आरआर / सीसी ने उपयुक्त सुविधाओं की पहचान करने के लिए अमेरिकी विकलांग अधिनियम (ADA) की निम्नलिखित आवश्यकताओं को अपनाया है:

- विकलांगों के लिए सड़क / सार्वजनिक पारगमन या पार्किंग से मुख्य द्वार तक यात्रा का सुलभ मार्ग
- स्थल-पर विकलांगों के लिए आरक्षित पार्किंग
- 32-इंच-चौड़े दरवाजे

- व्हीलचेयर के मार्ग में रुकावट बनने वाली कोई आंतरिक बाधा नहीं

Figure 1. बड़े वोट केंद्र के लेआउट का नमूना

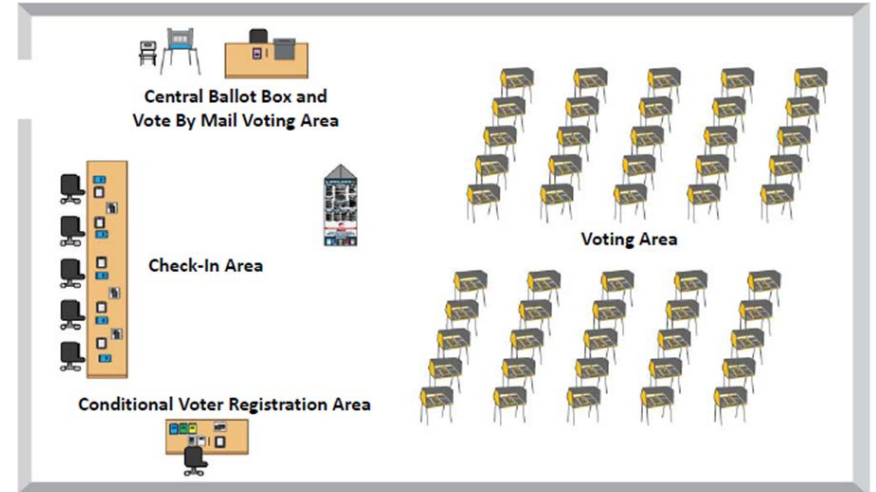

### सुविधा का आकार और संरचना

मतदाता की जरूरतों को पूरा करने वाली सुविधा का आकार और प्रकार भौगोलिक क्षेत्र और जनसंख्या घनत्व के अनुसार अलग-अलग होगा, लेकिन सभी में कुछ सामान्य विशेषताएं होंगी। सभी मतदान केंद्रों में छह अलग-अलग क्षेत्र शामिल होंगे:

- मोर लाइन/कतार क्षेत्र
- चेक-इन क्षेत्र



- मतपत्र चिह्नक डिवाइस क्षेत्र
- डाक से मतदान क्षेत्र

प्रत्येक भौगोलिक क्षेत्र में जनसंख्या की मांग और सुविधा की उपलब्धता के आधार पर, मतदान केंद्रों को छोटा, मध्यम या बड़ा माना जा सकता है, जो कि वोट केंद्र सुविधा के भीतर मतपत्र चिह्नक डिवाइसेस (बीएमडी) और इलेक्ट्रॉनिक पोलबुक्स और संबंधित स्थानिक जरूरतों के लिए क्षमता के अनुसार होता है। तालिका 1 परियोजना शोधकर्ताओं द्वारा यह निर्धारित करने के लिए उपयोग किए जाने वाले आकार के मापदंडों को दर्शाती है कि क्या किसी क्षेत्राधिकार की मतदान आबादी को समायोजित करने के लिए कोई सुविधा काफी थी। चित्र 1 एक बड़े मतदान केंद्र के लिए एक नमूना लेआउट दिखाता है। पूरे कमरे के आकार की पद्धति के लिए परिशिष्ट A देखें।

Table 1. वोट केंद्र के आकार की सीमा

वोट केंद्र का आकार	अपेक्षित वर्ग फुट	बीएमडी समर्थित
छोटा	<1,999	<10
छोटा/मध्यम	2,000-2,449	10
मध्यम	2,450-3,849	30
बड़ा	>3,850	50

आरआर / सीसी ने इन राज्य और परिचालन आवश्यकताओं और विचारों का उपयोग जटिल डेटा विश्लेषण करने के लिए किया था जिसके कारण मात्रात्मक मैट्रिक्स तैयार की गई थी जिसके द्वारा सुविधाओं का मूल्यांकन और संभावित वोट केंद्र के रूप में चयन किया जा सकता था।

## 2.2 मांग विश्लेषण

सबसे उपयुक्त वोट केंद्र स्थलों का निर्धारण करने के लिए एक मजबूत, डेटा-संचालित प्रक्रिया की आवश्यकता होती है जो मानव व्यवहार और पैटर्न का पूर्वानुमान करते हुए स्थानीय स्थानिक और सामाजिक आर्थिक स्थितियों के साथ राज्य और स्थानीय आवश्यकताओं को एकीकृत करती है। वोट केंद्र स्थापना परियोजना (वीसीपीपी) स्थानिक-आधारित मांग विश्लेषण के आसपास केंद्रित थी, यह सुनिश्चित करने के लिए कि वोट केंद्र और डाक ड्रॉप-ऑफ स्थानों द्वारा वोट पूरे काउंटी में समान रूप से वितरित किए गए थे।

### 2.2.1 अध्ययन और फोकस क्षेत्र

लॉस एंजिलिस काउंटी में 88 शहर और 2,600 वर्ग मील से अधिक असंबद्ध क्षेत्र शामिल हैं। काउंटी के अधिकांश 10 मिलियन निवासी निगमित शहरों में रहते हैं, और लगभग 1 मिलियन निवासी असंबद्ध क्षेत्रों में रहते हैं। यह सुनिश्चित करने के लिए कि काउंटी के समुदायों को मतदान केंद्रों की नियुक्ति में समान रूप से प्रतिनिधित्व मिला है और अधिक सूक्ष्म स्तर पर स्थितियों की जांच करने के लिए, काउंटी को समुदाय-आधारित अध्ययन क्षेत्रों में विभाजित किया गया था, जिन्हें बाद में क्षेत्रीय फोकस क्षेत्रों में समूहीकृत किया गया था। सभी तकनीकी विश्लेषण अध्ययन क्षेत्र-स्तर पर किए गए थे; फोकस क्षेत्रों का उपयोग केवल सामुदायिक बैठकों के समान वितरण को निर्धारित करने के लिए किया गया था।

इन भौगोलिक सीमाओं को एक जीआईएस-आधारित प्रक्रिया का उपयोग करके विकसित किया गया था जो मौजूदा न्यायिक सीमाओं जैसे कि पर्यवेक्षी जिलों, शहर की सीमाओं और काउंटी योजना क्षेत्रों के साथ-साथ जनसंख्या घनत्व और वितरण पर विचार करती थी। कुल 189 अध्ययन क्षेत्रों को मूल रूप से परिभाषित किया गया था, लेकिन एक असंबद्ध समुदाय को सांता क्लैरिटा के शहर में शामिल कर लेने के कारण

बाद में उसे समाप्त कर दिया गया था, जिससे अंतिम कुल अध्ययन क्षेत्र 188 रह गए थे। अध्ययन-क्षेत्र की सीमाओं को चित्र 3 में दिखाया गया है।



### क्रियाविधि

प्रत्येक सम्मिलित शहर को एक अध्ययन क्षेत्र में निर्दिष्ट करके अध्ययन क्षेत्रों का निर्धारण करने की प्रक्रिया शुरू हुई। 150,000 से अधिक आबादी वाले शहरों को अध्ययन क्षेत्रों में आबादी का अधिक समान वितरण करने के लिए दो या अधिक अध्ययन क्षेत्रों में विभाजित किया गया था। इन बड़े शहरों में से प्रत्येक को उनकी कुल जनसंख्या के आधार पर कई अध्ययन क्षेत्र आवंटित किए गए थे:

- City of Los Angeles: 43 अध्ययन क्षेत्र
- City of Long Beach: 5 अध्ययन क्षेत्र
- City of Glendale: 2 अध्ययन क्षेत्र
- City of Santa Clarita: 2 अध्ययन क्षेत्र
- City of Lancaster: 2 अध्ययन क्षेत्र
- City of Palmdale: 2 अध्ययन क्षेत्र
- City of Pomona: 2 अध्ययन क्षेत्र
- City of Torrance: 2 अध्ययन क्षेत्र
- City of Pasadena: 2 अध्ययन क्षेत्र

काउंटी में असंबद्ध समुदायों के लिए अध्ययन क्षेत्र जनसंख्या घनत्व और भौगोलिक स्थिति के आधार पर स्थापित किए गए थे। प्रत्येक असिंचित क्षेत्रों को निम्नानुसार संबोधित किया गया था:

- कम आबादी वाले भौगोलिक रूप से अलग-थलग समुदायों को निकटतम शहर के अध्ययन क्षेत्र में जोड़ा गया था।
- बड़ी आबादी वाले विशिष्ट और / या भौगोलिक रूप से अलग-थलग प्रत्येक समुदाय एक अलग अध्ययन क्षेत्र बन गया। इनमें से 150,000 से अधिक लोगों वाला कोई भी समुदाय बड़े शहरों की तरह, दो अध्ययन क्षेत्रों में विभाजित हो गया था।
- छोटी आबादी वाले भौगोलिक रूप से आसन्न समुदायों को सामुदायिक नाम और भूगोल, जनसंख्या वितरण और सांख्यिकीय क्षेत्रों के अनुसार वर्गीकृत किया गया था।
- प्रत्येक अध्ययन क्षेत्र को तालिका 2 में सचित्र एक विशिष्ट पहचान संख्या दी गई थी।



Figure 2. अध्ययन क्षेत्र क्रियाविधि

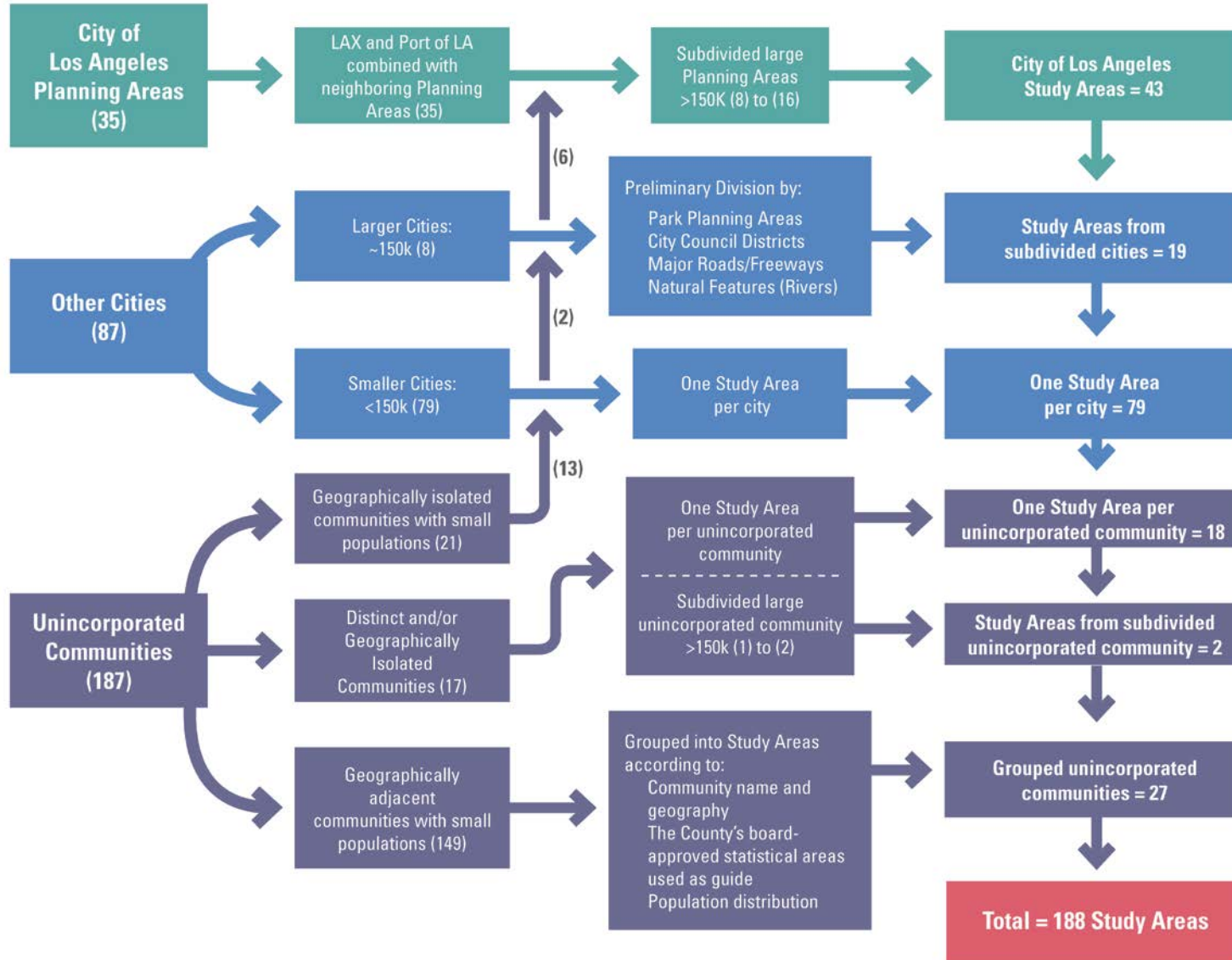



Figure 3. काउंटीव्यापी अध्ययन क्षेत्र, उत्तरी

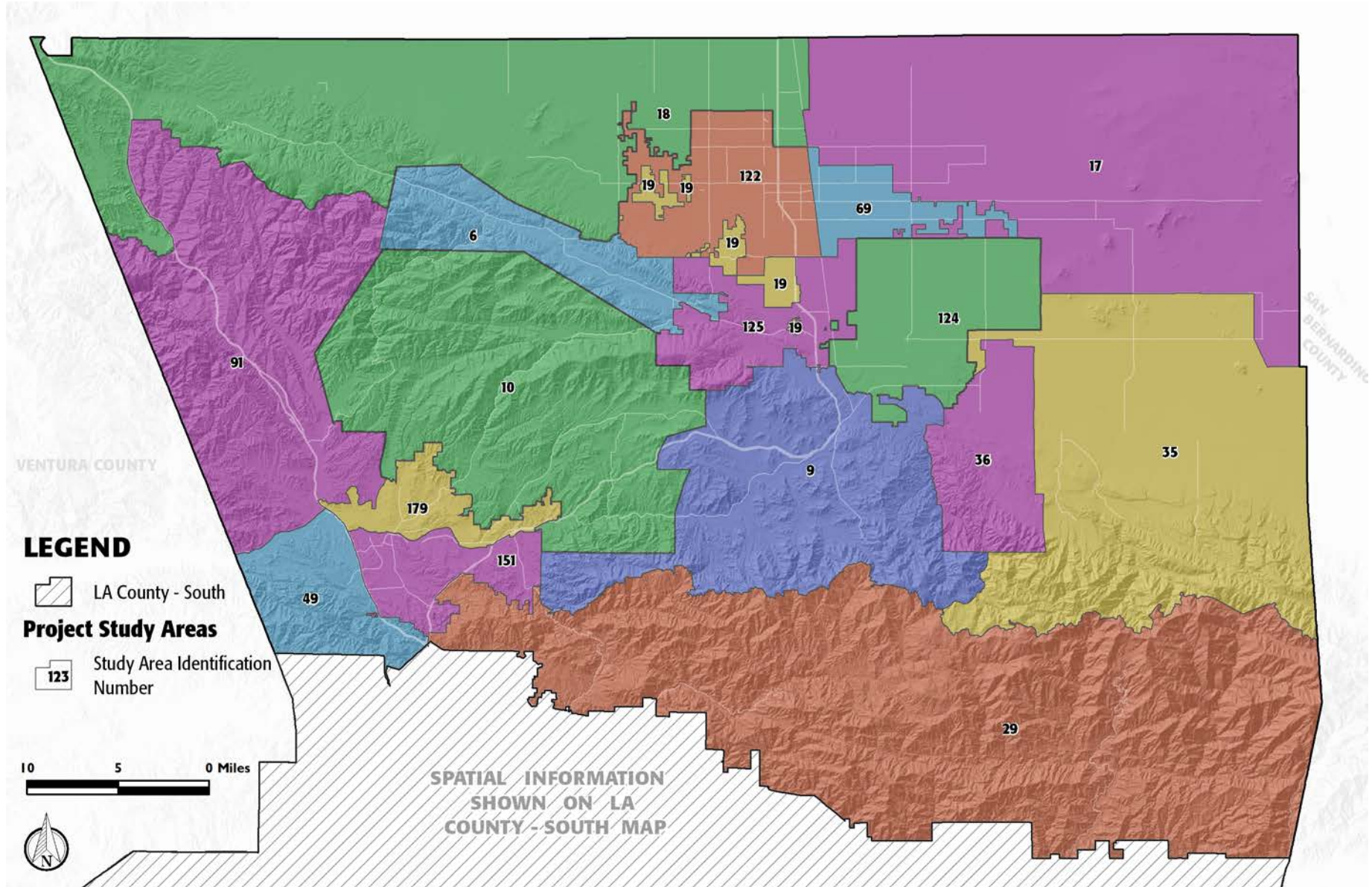

Figure 4. काउंटीव्यापी अध्ययन क्षेत्र, दक्षिण

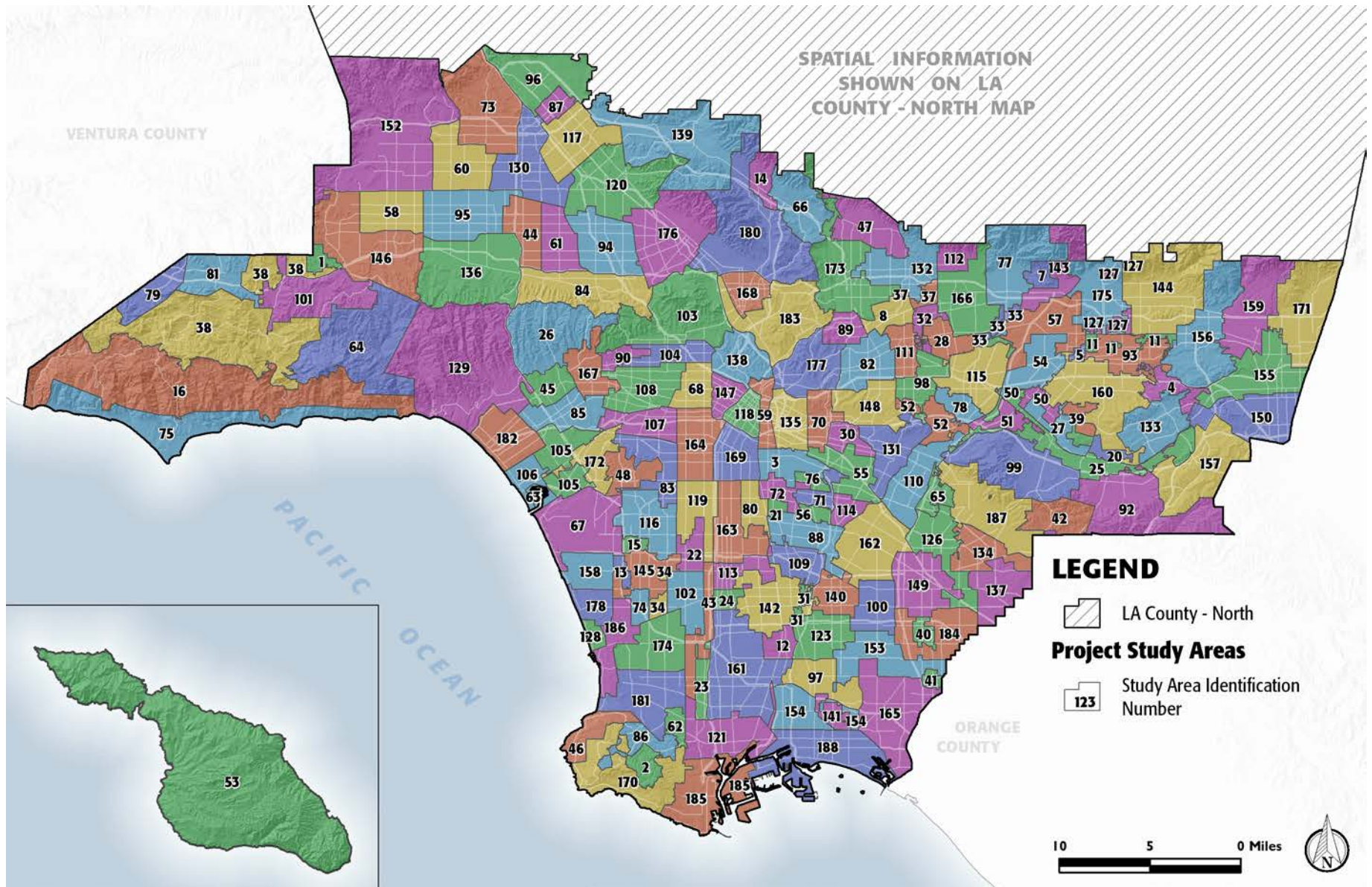



Table 2. मानचित्र कुंजी

ID #	अध्ययन क्षेत्र का नाम
1	City of Hidden Hills
2	City of Rolling Hills
3	City of Vernon / Uninc. Vernon
4	Unincorporated Covina - San Dimas
5	Unincorporated Covina Islands
6	Unincorporated Leona Valley-Lake Hughes
7	City of Bradbury / Uninc. Bradbury
8	City of San Marino
9	Unincorporated Acton/ Uninc. South Antelope Valley
10	Unincorporated Agua Dulce - Angeles National Forest- Canyon Country
11	Unincorporated Charter Oak Islands
12	Unincorporated Compton
13	Unincorporated Del Aire
14	Unincorporated La Crescenta - Montrose
15	Unincorporated Lennox
16	Unincorporated Malibu
17	Unincorporated Northeast Antelope Valley
18	Unincorporated Northwest Antelope Valley
19	Unincorporated Quartz Hill -Lancaster
20	Unincorporated San Jose Hills
21	Unincorporated Walnut Park
22	Unincorporated West Athens-Westmont
23	Unincorporated West Carson
24	Unincorporated West Rancho Dominguez
25	City of Industry
26	City of LA - Bel Air - Beverly Crest/ Uninc. Hollywood Hills

ID #	अध्ययन क्षेत्र का नाम
27	City of La Puente
28	City of Temple City
29	Unincorporated Angeles National Forest
30	Unincorporated East Los Angeles - Southeast
31	Unincorporated East Rancho Dominguez
32	Unincorporated East San Gabriel - Arcadia
33	Unincorporated Monrovia
34	Unincorporated Hawthorne - Alondra Park
35	Unincorporated Lake Los Angeles - Pearblossom - Liano - Valyermo
36	Unincorporated Littlerock
37	Unincorporated San Pasqual - East Pasadena
38	Unincorporated Santa Monica Mountains - Triunfo Canyon
39	Unincorporated Valinda
40	City of Artesia
41	City of Hawaiian Gardens
42	City of La Habra Heights
43	City of LA - Harbor Gateway
44	City of LA - Van Nuys - North Sherman Oaks
45	City of LA - Westwood / Unincorporated Sawtelle VA Center
46	City of Palos Verdes Estates
47	Unincorporated Altadena
48	Unincorporated Ladera Heights / View Park - Windsor Hills
49	Unincorporated Stevenson - Newhall Ranch
50	Unincorporated Bassett - West Puente Valley
51	Unincorporated Pellissier Village - Avocado Heights
52	Unincorporated Sunrise Village - South San Gabriel - Whittier Narrows
53	City of Avalon - Channel Islands North

ID #	अध्ययन क्षेत्र का नाम
54	City of Baldwin Park
55	City of Commerce
56	City of Cudahy
57	City of Irwindale
58	City of LA - Canoga Park - Winnetka
59	City of LA - Central City North
60	City of LA - Northridge
61	City of LA - Valley Glen - North Sherman Oaks
62	City of Lomita
63	Unincorporated Marina del Rey
64	Unincorporated Topanga Canyon - Topanga
65	Unincorporated West Whittier - Los Nietos
66	City of La Canada Flintridge
67	City of LA - Westchester - Playa del Rey - Los Angeles International Airport
68	City of LA - Wilshire - Koreatown
69	City of Lancaster - Eastside
70	Unincorporated East Los Angeles - Northwest
71	City of Bell
72	City of Huntington Park
73	City of LA - Granada Hills - Knollwood
74	City of Lawndale
75	City of Malibu
76	City of Maywood
77	City of Monrovia
78	City of South El Monte/ Uninc. El Monte - Whittier Narrows
79	City of Westlake Village
80	Unincorporated Florence-Firestone

ID #	अध्ययन क्षेत्र का नाम
81	City of Agoura Hills
82	City of Alhambra
83	City of LA - Baldwin Hills - Leimert - Hyde Park
84	City of LA - Sherman Oaks - Studio City - Toluca Lake - Cahuenga Pass / Uninc. Universal City
85	City of LA - West Los Angeles
86	City of Rolling Hills Estates / Unincorporated Westfield
87	City of San Fernando
88	City of South Gate
89	City of South Pasadena
90	City of West Hollywood
91	Unincorporated Castaic
92	Unincorporated Rowland Heights
93	City of Covina
94	City of LA - North Hollywood - Valley Village
95	City of LA - Reseda - West Van Nuys
96	City of LA - Sylmar
97	City of Long Beach Central
98	City of Rosemead
99	Unincorporated - Hacienda Heights - Whittier
100	City of Bellflower
101	City of Calabasas
102	City of Gardena
103	City of LA - Hollywood - North
104	City of LA - Hollywood - South
105	City of LA - Palms - Mar Vista - Del Rey
106	City of LA - Venice
107	City of LA - West Adams



ID #	अध्ययन क्षेत्र का नाम
108	City of LA - Wilshire - West
109	City of Lynwood - Uninc. Lynwood
110	City of Pico Rivera
111	City of San Gabriel
112	City of Sierra Madre
113	Unincorporated Willowbrook
114	City of Bell Gardens
115	City of El Monte
116	City of Inglewood
117	City of LA - Arleta - Pacoima
118	City of LA - Central City
119	City of LA - South Los Angeles
120	City of LA - Sun Valley - La Tuna Canyon
121	City of LA - Wilmington - Harbor City / City of LA Port of Los Angeles
122	City of Lancaster - Westside
123	City of Long Beach North
124	City of Palmdale - Eastside / Uninc. South Antelope Valley
125	City of Palmdale - Westside
126	City of Santa Fe Springs
127	Unincorporated Azusa
128	City of Hermosa Beach
129	City of LA - Brentwood - Pacific Palisades
130	City of LA - Mission Hills - Panorama City - North Hills
131	City of Montebello
132	City of Pasadena - Eastside / Uninc. Kinneloa Mesa
133	City of Walnut
134	Unincorporated South Whittier - East La Mirada

ID #	अध्ययन क्षेत्र का नाम
135	City of LA - Boyle Heights
136	City of LA - Encino - Tarzana
137	City of La Mirada
138	City of LA - Silver Lake - Echo Park - Elysian Valley
139	City of LA - Sunland - Tujunga - Lake View Terrace - Shadow Hills
140	City of Paramount
141	City of Signal Hill
142	City of Compton
143	City of Duarte
144	City of Glendora / Unincorporated Glendora
145	City of Hawthorne
146	City of LA - West Hills - Woodland Hills \ Uninc. Canoga Park - West Hills
147	City of LA - Westlake
148	City of Monterey Park
149	City of Norwalk
150	City of Pomona - Southside
151	Santa Clarita - South
152	City of LA - Chatsworth - Porter Ranch / Uninc. Northridge - Canoga Park - Oat Mtn.
153	City of Lakewood / Unincorporated Lakewood
154	City of Long Beach West
155	City of Pomona - Northside
156	City of San Dimas / Unincorporated San Dimas
157	City of Diamond Bar
158	City of El Segundo
159	City of La Verne / Unincorporated La Verne - Claremont
160	City of West Covina
161	City of Carson

ID #	अध्ययन क्षेत्र का नाम
162	City of Downey
163	City of LA - Southeast Los Angeles
164	City of LA - Exposition Park - University Park - Vermont Square
165	City of Long Beach East / Unincorporated Long Beach
166	City of Arcadia
167	City of Beverly Hills
168	City of Glendale - Southside
169	City of LA - Southeast Los Angeles - North
170	City of Rancho Palos Verdes
171	City of Claremont / Unincorporated Claremont
172	City of Culver City
173	City of Pasadena - Westside
174	City of Torrance - North
175	City of Azusa
176	City of Burbank
177	City of LA - Northeast Los Angeles - South
178	City of Manhattan Beach
179	Santa Clarita - North
180	City of Glendale - Northside
181	City of Torrance - South
182	City of Santa Monica
183	City of LA - Northeast Los Angeles - North
184	City of Cerritos \ Unincorporated Cerritos
185	City of LA - San Pedro - LA Port of Los Angeles - Uninc. La Rambla
186	City of Redondo Beach
187	City of Whittier
188	City of Long Beach South



## 2.2.2 डेटा परतें

अध्ययन क्षेत्रों की स्थापना के बाद, महत्वपूर्ण डेटा परतों को यह निर्धारित करने के लिए लागू किया गया था कि 2020 के चुनाव के लिए वोट केंद्र वीसीए के दिशानिर्देशों और काउंटी चुनाव कर्मचारियों द्वारा स्थापित अतिरिक्त आवश्यकताओं के बाद स्थित होने चाहिए। राज्य और स्थानीय दोनों स्तरों पर आवश्यक डेटा की व्यापक परतों को देखते हुए, यह सर्वोपरि था कि हर विश्लेषण में प्रयुक्त डेटा सबसे सटीक और अद्यतित उपलब्ध हो। वीएसएपी तकनीकी सलाहकार समिति और सलाहकार समिति के इनपुट के साथ डेटा को सॉर्ट किया गया, जिसने वर्तमान डेटासेट की एक सीमा तक पहुंच प्रदान की।

प्रत्येक डेटा परत को विश्लेषण के लिए एक अलग डेटा स्रोत और अद्वितीय दृष्टिकोण की आवश्यकता होती है। इस विश्लेषण ने शोधकर्ताओं को सामाजिक आर्थिक, जीवित / कार्य, मतदाता और परिवहन कारकों के बीच संबंधों की जांचमतदान के करने में मदद की। चुनी गई डेटा परतों की जांच का लक्ष्य वीसीए और स्थानीय आवश्यकताओं में उल्लिखित स्थितियों की उपस्थिति और भौगोलिक वितरण की पहचान करना था। डेटा विचारण तालिका 3 और 4 में दिखाए गए हैं। क्रियाविधि का विस्तृत विवरण परिशिष्ट बी में पाया जा सकता है।

Table 3. वीसीए अपेक्षित डा परतें

वीसीए के अंतर्गत न्यूनतम आवश्यक वोट केंद्र और मतपत्र ड्रॉप-ऑफ स्थापना विचारण
• सार्वजनिक परिवहन से निकटता
• कार / सार्वजनिक पारगमन द्वारा वीसी / मतपत्र ड्रॉप बॉक्स तक पहुंचने के लिए दूरी और समय
• वीसी / मतपत्र ड्रॉप बॉक्स केनिकट यातायात भागीदार
• जनसंख्या केंद्रों से निकटता
• भौगोलिक रूप से पृथक आबादियों से निकटता

- कम आय वाले समुदायों से निकटता
- विकलांग मतदाताओं से निकटता
- भाषाई अल्पसंख्यक समुदायों से निकटता
- कम वाहन स्वामित्व वाले समुदायों से निकटता
- गैर-पंजीकृत पात्र मतदाताओं से निकटता
- ऐतिहासिक रूप से डाक से मत का कम उपयोग करने वाले समुदायों से निकटता

Table 4. लॉस एंजिलिस काउंटी डेटा के लिए अतिरिक्त विचारण

अतिरिक्त डेटा विचारण
• रजगार केंद्रों से निकटता
• उच्च मतदाता घनत्व वाले क्षेत्रों से निकटता
• उपभोक्ता गतिविधि से निकटता
• साइकल सवारी गतिविधि से निकटता
• युवा आबादियों से निकटता (आयु 18 से 24)
• पैदल पहुंच योग्य पड़ोस से निकटता
• मुफ्त /छूट वाले और पहुंच योग्य पार्किंग से निकटता
• ज्ञात अवरोधों (भौतिक, साइकल और पैदल यात्रियों के टकराव के केंद्र) से निकटता
• मूल/गंतव्य क्षेत्र की गतिविधि



निम्नलिखित अनुभाग में प्रत्येक परत के लिए उपयोग की जाने वाली कार्यप्रणाली को समझाया गया है जिसका उपयोग उन क्षेत्रों को निर्धारित करने के लिए किया गया था जहां वोट केंद्रों को रखा जाना चाहिए। संयुक्त, परतें लॉस एंजिलस काउंटी के विभिन्न समुदायों में मतदाता व्यवहार को प्रभावित करने वाली स्थितियों और बाधाओं के लिए जिम्मेदार हैं।

## सामाजिक आर्थिक मानदंड

### भौगोलिक रूप से पृथक समुदाय

यह सुनिश्चित करने के लिए कि सभी मतदाताओं के पास मतदान करने के समान अवसर हैं, भौगोलिक रूप से पृथक आबादी के लिए वोट केंद्रों की निकटता पर सावधानीपूर्वक विचार किया गया था। पात्र अपंजीकृत मतदाताओं सहित पृथक समुदायों में सभी पात्र मतदाताओं का घनत्व काउंटी भर में मैप किया गया था। शहरी क्षेत्रों और काउंटी के अधिक आबादी वाले हिस्सों में अलग-अलग समुदायों से दूरी को चित्रित किया गया था और उपयोग सुनिश्चित करने के लिए मांग विश्लेषण में उपयोग किया गया था। आरआर / सीसी से स्ट्रीट-सेगमेंट डेटा को पृथक मतदाताओं को परिभाषित करने और संबोधित करने के लिए योग्य मतदाता आबादी के साथ संयोजन में उपयोग किया गया था।

पृथक समुदायों को निम्नलिखित आवश्यकताओं को पूरा करने वाले सड़क खंडों के रूप में परिभाषित किया गया है:

- 1 या अधिक पात्र मतदाता शामिल
- किसी राजमार्ग से 2 मील से अधिक दूर
- 2010 की जनगणना में परिभाषित किसी शहरी क्षेत्र से 2 मील से अधिक दूर

इस मानदंड को पूरा करने वाले सड़क खंडों के आसपास 0.25-मील बफर का उपयोग किया गया था, जिसने कई अलग-अलग क्षेत्रों का निर्माण किया। इन क्षेत्रों में से प्रत्येक के लिए कुल पात्र मतदाता वितरण और मतदाता घनत्व की गणना की गई। पृथक समुदायों से दूरियों को 0.25 से 1 मील, 1 से 5 मील, 5 से 10 मील और 10 मील से

अधिक के रूप में वर्गीकृत किया गया था। इन दूरी का उपयोग मतदान के लिए भौगोलिक बाधाओं का सामना करने वाले मतदाताओं तक पहुंच सुनिश्चित करने के लिए विशेष विचारों को सूचित करने के लिए किया गया था।

### अल्प आय समुदाय

आरआर / सीसी पूरे लॉस एंजिलस काउंटी में विविध आबादी की जरूरतों को पूरा करने के लिए प्रतिबद्ध है, विशेष रूप से उन लोगों को जिन्हें लोकतांत्रिक प्रक्रियाओं में ऐतिहासिक रूप से कम करके आंका गया है। वोट केंद्रों के सबसे सुलभ स्थान का निर्धारण करते समय इन आबादियों की बेहतर समझ प्राप्त करना महत्वपूर्ण था।

यह निर्धारित करने के लिए कि कम आय वाली आबादी के लिए वोट केंद्र सबसे अधिक सुलभ कहाँ होंगे, जनगणना ब्लॉक समूहों की समीक्षा की गई और काउंटी की आबादी के प्रतिशत की पहचान करने के लिए मैप किया गया जो अल्प-आय वाले परिवारों से संबंधित हैं। आवास और शहरी विकास विभाग (HUD) के अनुसार, अल्प आय वाले परिवारों को ऐसे परिवारों के रूप में परिभाषित किया गया है, जिनकी आय औसत पारिवारिक आय के 80 प्रतिशत से अधिक नहीं है, जो लॉस एंजिलस काउंटी के लिए 64,300 डॉलर है। HUD द्वारा प्रदान की गई कुल अल्प-आय जनसंख्या डेटा और कुल जनगणना जनसंख्या डेटा का उपयोग प्रत्येक जनगणना ब्लॉक समूह के लिए निम्न-आय वर्ग में जनसंख्या के प्रतिशत की गणना के लिए किया गया था। यह जानते हुए कि ये निम्न-आय वाले परिवार कहाँ रहते हैं, शोधकर्ताओं ने बताया कि इन घरों के निकट संभावित मतदान केंद्रों की तलाश कहाँ की जाती है।

### भाषाई अल्पसंख्यक समुदाय

यह सुनिश्चित करने के लिए कि नया मतदान अनुभव काउंटी के विविध मतदाताओं की जरूरतों को पूरा करता है, जिसमें 180 से अधिक देशों के मूल वाले मतदाता शामिल हैं, आरआर/सीसी वोट केंद्र मॉडल के तहत 12 भाषाओं में भाषा सहायता प्रदान करना जारी रखेंगे। गैर-धाराप्रवाह अंग्रेजी बोलने वालों के उच्च अनुपात वाले समुदायों को उजागर करने के लिए भाषाई अल्पसंख्यकों के रूप में वर्गीकृत आबादी को मैप किया



गया था। इस विश्लेषण में प्रयुक्त अमेरिकी जनगणना वर्गीकरण और परिभाषा भाषा अल्पसंख्यक समुदायों को एक अन्य भाषा बोलने और "बहुत अच्छी तरह से कम" अंग्रेजी बोलने वालों के रूप में परिभाषित करती है। जनगणना के आंकड़ों में 5 वर्ष और उससे अधिक उम्र के लोगों को दिखाया गया है, जो अन्य भाषाओं को बोलते हैं और बहुत कम से कम अंग्रेजी बोलते हैं, इसका इस्तेमाल भाषाई अल्पसंख्यक समुदायों के प्रति एकड़ प्रतिशत और घनत्व की गणना करने के लिए किया गया था।

### *कम वाहन स्वामित्व वाले समुदाय*

आवागमन के लिए अवरोधों को समझना और सुलभ मतदान केंद्रों की योजना बनाने के लिए समय परिवहन के वैकल्पिक साधनों का समर्थन करना महत्वपूर्ण है। कम वाहन स्वामित्व वाले समुदायों की निकटता का संभावित बाधाओं की पहचान करने के लिए विश्लेषण किया गया था जो मतदान केंद्रों तक पहुंचने के लिए इसे और अधिक चुनौतीपूर्ण बना सकते हैं। मांग विश्लेषण ने वाहन के उपयोग के बिना काउंटी में प्रत्येक जनगणना ब्लॉक समूह के भीतर कब्जे वाली आवास इकाइयों के प्रतिशत का अध्ययन किया, जिसमें वाहनों के उपयोग के बिना अधिक अनुपात वाले समुदायों को उजागर किया गया। इस प्रतिशत को दर्शाने वाली जनगणना के आंकड़ों का उपयोग प्रत्येक ब्लॉक समूह में प्रति एकड़ प्रतिशत और घनत्व की गणना के लिए किया गया था, जबकि कब्जे वाली आवास इकाइयों के बिना ब्लॉक समूहों का मैप नहीं किया गया था।

### **लाइव/कार्य मानदंड**

#### *मतदाता आवासीय जनसंख्या केंद्र*

उन लोगों से मिलने के लिए, जहां वे अपने अद्वितीय सामाजिक आर्थिक परिस्थितियों की परवाह किए बिना, वोट केंद्रों की निकटता मांग विश्लेषण में सबसे आगे हैं। काउंटी भर में असमान जनसंख्या वितरण के कारण, जनसंख्या केंद्रों को अकेले जनगणना के आंकड़ों से उचित रूप से नहीं मापा जा सकता था। यद्यपि जनगणना के आंकड़े शहरी क्षेत्रों में सटीक जनसंख्या घनत्व, बड़ी भौगोलिक सीमाओं वाले ग्रामीण क्षेत्रों और कम जनसंख्या के विश्लेषण में सटीक रूप से कारक नहीं हैं। इसलिए जनसंख्या केंद्रों को

विशिष्ट मतदाता डेटा का उपयोग करके योग्य मतदाता घनत्व से निर्धारित किया गया था, और जनगणना-निर्दिष्ट भौगोलिक क्षेत्रों का उपयोग करके जनसंख्या वितरण प्रदर्शित किया गया था।

प्रति जनगणना ब्लॉक समूह के योग्य मतदाताओं की गणना आरआर / सीसी डेटा से की गई थी जो वर्तमान और भविष्य के मतदान दोनों पैटर्न का समर्थन करने के लिए पंजीकृत और अपंजीकृत पात्र मतदाताओं को दिखा रहे थे। घनत्व की गणना करने के लिए, प्रत्येक जनगणना ब्लॉक के भीतर आबादी वाले क्षेत्रों का एक अनुमानित प्रतिनिधित्व लिया गया था। यह विधि काउंटी के उत्तरी और पश्चिमी भागों में बड़े ब्लॉक समूहों में योग्य मतदाताओं (0.25 योग्य मतदाता प्रति एकड़ से कम) के क्षेत्रों को छोड़कर, जबकि अभी भी काफी आबादी वाले क्षेत्रों में मतदाताओं पर विचार कर रही है। इस पद्धति ने यह सुनिश्चित किया कि डिमांड एनालिसिस ने काउंटी के विविध जनसंख्या भौगोलिक क्षेत्रों में जनसंख्या केंद्रों के लिए निकटता को पर्याप्त रूप से चित्रित किया है।

#### *रोजगार केंद्रों से निकटता*

किसी वोट केंद्र मॉडल पर जाना मतदाताओं को काउंटी में किसी भी वोट केंद्र पर मतदान करने की स्वतंत्रता देता है, और यह माना जाता है कि मतदाताओं का एक हिस्सा जहां वे काम करते हैं या अपने आवागमन मार्ग के पास मतदान करना चाहता है। लॉस एंजिलिस काउंटी के मतदाता कहाँ काम करते हैं, इसका विश्लेषण करने के लिए, शोधकर्ताओं ने दक्षिणी कैलिफोर्निया एसोसिएशन ऑफ गवर्नमेंट (एससीएजी) द्वारा प्रदान किए गए रोजगार डेटा का उपयोग करके दिन की आबादी का विश्लेषण किया। शोधकर्ताओं ने काउंटी के भीतर कम और उच्च घनत्व वाले रोजगार केंद्रों के साथ क्षेत्रों को दिखाने के लिए नौकरी के घनत्व को मैप किया।

मुख्य भूमि लॉस एंजिलिस काउंटी में रोजगार केंद्रों का विश्लेषण करने के लिए, परिवहन विश्लेषण क्षेत्र (टीएजेड) टीयर 1 स्तर पर रोजगार डेटा का उपयोग प्रति टीएजेड के घनत्व की गणना करने के लिए किया गया था।

सांता कैटालिना द्वीप पर रोजगार केंद्रों का विश्लेषण करने के लिए, जनगणना ब्लॉक स्तर पर LODES (अनुदैर्घ्य मूल-गंतव्य रोजगार सांख्यिकी) डेटा को एकत्रित करके नौकरी घनत्व की गणना की गई थी।

### मतदाता मानदंड

#### विकलांग मतदाता

लॉस एंजिलिस काउंटी की नई मतदान प्रणाली को सभी मतदाताओं के लिए सुलभ बनाया गया है ताकि यह सुनिश्चित किया जा सके कि हर वोट केंद्र पर पूरी तरह से सुलभ वोटिंग उपकरण उपलब्ध हों, जो वोट केंद्र एडीए एक्सेसिबिलिटी आवश्यकताओं को पूरा करते हैं, और यह मतदाताओं के साथ मत केंद्रों की निकटता के लिए दिया जाता है। विकलांग। 2016 के अमेरिकी सामुदायिक सर्वेक्षण के आंकड़ों का उपयोग करते हुए, विकलांग व्यक्तियों की संख्या 16 वर्ष और अधिक आयु और प्रत्येक जनगणना पथ में अक्षम व्यक्तियों के प्रतिशत और घनत्व की गणना की जा सकती है। प्रत्येक जनगणना पथ में विकलांग लोगों के साथ काउंटी की आबादी का प्रतिशत विकलांग व्यक्तियों के उच्च अनुपात के साथ समुदायों की पहचान करने के लिए मैप किया गया था ताकि शोधकर्ता सक्रिय रूप से वोट केंद्रों की तलाश कर सकें जहां ये मतदाता रहते हैं।

#### गैर-पंजीकृत पात्र मतदाता

आरआर / सीसी मतदाताओं की भावी आबादी की जरूरतों का ध्यान रखते हुए वर्तमान में पंजीकृत मतदाताओं को समायोजित करने के लिए प्रतिबद्ध है। वोट केंद्र के स्थानों को निर्धारित करने में इस माइंडफुलनेस को शामिल करने का उद्देश्य पहुंच में सुधार और कुशल प्रक्रियाओं के माध्यम से मतदाता भागीदारी को बढ़ाना है जो भागीदारी में सुधार करते हैं और समय के साथ बाधाओं को कम करते हैं।

मतदान के योग्य व्यक्तियों के वितरण को समझने के लिए, लेकिन वर्तमान में पंजीकृत नहीं हैं, जनगणना ब्लॉक समूह के प्रति इन अपंजीकृत पात्र मतदाताओं के घनत्व को सड़क स्तर पर अपंजीकृत मतदाताओं को दिखाने वाले आरआर / सीसी डेटा का उपयोग करके मैप किया गया था। केवल एक या एक से अधिक अपंजीकृत पात्र मतदाताओं के साथ सड़क खंडों के आसपास एक चौथाई मील बफर के भीतर गिरने वाले ब्लॉक समूहों का विश्लेषण किया गया था। इस पद्धति ने काउंटी के उत्तरी और पश्चिमी हिस्सों में बड़े ब्लॉक समूहों में अपंजीकृत मतदाताओं के बिना क्षेत्रों को बाहर करने में मदद की, जबकि अभी भी इन कम आबादी वाले क्षेत्रों में अपंजीकृत मतदाताओं पर विचार कर रहे हैं।

#### डाक द्वारा मत का कम उपयोग

पूरे राज्य में मेल भागीदारी द्वारा वोट बढ़ाने के वीसीए के लक्ष्य का समर्थन करने के लिए, यह सुनिश्चित करने के लिए ऐतिहासिक रूप से कम वीबीएम उपयोग वाले समुदायों की पहचान करना महत्वपूर्ण था कि वे सुविधाजनक वीबीएम ड्रॉप-ऑफ स्थानों के पास हैं लेकिन अभी भी वोट केंद्रों तक पहुंच है। यह व्यक्ति में मतदान के लिए ऐतिहासिक रूप से प्रदर्शित वरीयता का समर्थन करते हुए मतदान के विकल्पों का विस्तार करता है।

2020 के चुनावों में अनुमानित शहर-स्तरीय वीबीएम का उपयोग इस मतदाता मांग मानदंडों का विश्लेषण करने के लिए किया गया था।

#### उच्च घनत्व वाले पंजीकृत मतदाता

यह सुनिश्चित करने के लिए कि चुनावों में भाग लेने के लिए एक उच्च प्रवृत्ति वाले मतदाता अपनी कार्य को जारी रखते हैं, शोधकर्ताओं ने प्रति ब्लॉक समूह में मतदाता घनत्व की मैपिंग की। केवल ब्लॉक समूह जो कि एक या अधिक उच्च-प्रसार मतदाताओं के साथ सड़क क्षेत्रों के आसपास एक चौथाई मील बफर के भीतर आते हैं, मानचित्रण विश्लेषण में दर्शाए गए थे। इस पद्धति ने काउंटी के उत्तरी और पश्चिमी



हिस्सों में बड़े ब्लॉक समूहों में मतदाताओं के बिना क्षेत्रों को बाहर करने का काम किया, जबकि अभी भी इन आबादी वाले क्षेत्रों में मतदाताओं पर विचार कर रहे हैं।

### *उभरते हुए मतदाता*

उभरते हुए मतदाताओं (15 से 17 वर्ष की आयु के लोग) के घनत्व का विश्लेषण किसी भी दिए गए जनगणना ब्लॉक समूह के क्षेत्र का उपयोग करके किया गया था, जो कि जनगणना ब्लॉक समूह के प्रति एक या अधिक योग्य मतदाताओं के साथ पहचाने गए सड़क खंडों के आसपास एक चौथाई मील के बफर में आता था। जनगणना डेटा का उपयोग प्रति ब्लॉक समूह में 15 से 17 वर्ष की आयु के लोगों की गणना के लिए किया गया था। इस पद्धति ने काउंटी के उत्तरी और पश्चिमी भागों में बड़े ब्लॉक समूहों में मतदाताओं के बिना क्षेत्रों को बाहर करने में मदद की, जबकि अभी भी इन आबादी वाले क्षेत्रों में मतदाताओं पर विचार कर रहे हैं।

### **परिवहन मानदंड**

#### *पारगमन पहुंच*

सभी मतदाताओं को सुविधा और पहुंच सुनिश्चित करने के लिए वोट केंद्रों की रणनीतिक नियुक्ति में सार्वजनिक पारगमन तक पहुंच एक महत्वपूर्ण कारक है। पारगमन की पहुंच अक्सर कम-आय वाले समुदायों में होती है, और उभरते मतदाता जरूरत के बजाय पसंद द्वारा पारगमन के उपयोग के लिए वरीयताओं का प्रदर्शन कर रहे हैं। शोधकर्ताओं ने संभावित स्थानों तक पहुँचने के लिए मतदाता आंदोलन और बाधाओं को समझने के लिए वर्तमान और भावी मतदाताओं और संभावित वोट केंद्र और वीएमबी ड्रॉप-ऑफ स्थानों की निकटता का विश्लेषण स्थानीय सार्वजनिक परिवहन नेटवर्क से किया।

लॉस एंजिलिस मेट्रोपॉलिटन ट्रांसपोर्टेशन अथॉरिटी (METRO) से सभी फिक्स्ड रूट ट्रांजिट स्टॉप के बारे में डेटा इकट्ठा किया गया था। ट्रांजिट स्टॉप को क्रमशः 15 मिनट

से कम या अधिक की सेवा आवृत्ति अंतराल के आधार पर उच्च गुणवत्ता या निम्न गुणवत्ता के रूप में वर्गीकृत किया गया था। तब काउंटी में पारगमन पहुंच को उत्कृष्ट पारगमन पहुंच से बिना पारगमन पहुंच में वर्गीकृत किया गया था। उत्कृष्ट स्कोर उच्च-गुणवत्ता वाले पारगमन स्टॉप से एक चौथाई मील की पैदल दूरी के भीतर के क्षेत्रों को संदर्भित करता है। अन्य रेटिंग स्तरों के लिए, तालिका 5 में दूरियों का उपयोग करते हुए पारगमन स्टॉप के आसपास एक साधारण बफर बनाया गया था।

Table 5. पारगमन पहुँच श्रेणियां

उत्कृष्ट	किसी उच्च गुणवत्ता-पारगमन स्टॉप से 0.25 मील के भीतर क्षेत्र
अच्छा	किसी उच्च गुणवत्ता-पारगमन स्टॉप से 0.50 मील के भीतर क्षेत्र
ठीक	किसी न्यून-गुणवत्ता पारगमन स्टॉप से 0.25 मील के भीतर क्षेत्र
खराब	किसी न्यून-गुणवत्ता पारगमन स्टॉप से 0.50 मील के भीतर क्षेत्र
कोई नहीं	किसी पारगमन स्टॉप से 0.5 मील के बाहर क्षेत्र

### यातायात भीड़ और पैटर्न

यह मानते हुए कि यातायात पैटर्न और पहुँच अवरोध कास्टिंग बॉल में चुनौतियों को पेश करते हैं, शोधकर्ताओं ने प्रत्येक परिवहन विश्लेषण क्षेत्र में रोडवे के प्रति मील की गणना के द्वारा यातायात की भीड़ और यातायात का विश्लेषण किया। लॉस एंजिलिस काउंटी के सड़क डेटा का उपयोग प्रत्येक टीएजेड के भीतर कुल सड़क मील की गणना करने के लिए किया गया था, और एशरी ने डेटा प्रदान किया था जो प्रति टीएजेड यातायात की कुल संख्या की गणना करने के लिए उपयोग किया गया था। दर्ज किए गए यातायात की कुल संख्या को प्रत्येक टीएजेड में सड़क के कुल मील से विभाजित किया गया था। इस विश्लेषण ने शोधकर्ताओं को वोट केंद्र स्थानों का निर्धारण करते समय किसी भी बड़े भीड़भाड़ वाले क्षेत्रों से बचने में मदद की।

### सार्वजनिक रूप से पहुँच योग्य पार्किंग

मतदाता की भागीदारी को समायोजित करने के लिए, यह महत्वपूर्ण है कि मतदाता अपने चुने हुए वोट केंद्र तक आसानी से प्रवेश करने में सक्षम हो सकते हैं, जो कि निर्धारित पार्किंग की कमी के कारण, विशेष रूप से एडीए सुलभ पार्किंग की आवश्यकता वाले लोगों की कमी से प्रभावित न हों। शोधकर्ताओं ने एक उपयुक्त वोट केंद्र की न्यूनतम आवश्यकता के रूप में मुफ्त और सुलभ पार्किंग को प्राथमिकता देकर मतदाता सुविधा सुनिश्चित करने की मांग की।

एक घनत्व विश्लेषण करने के लिए पार्किंग डेटा इकट्ठा किया गया था जो यह मानता था कि प्रत्येक पार्किंग स्थल कितना उपयुक्त है। इस विश्लेषण ने मुफ्त और सार्वजनिक रूप से उपलब्ध पार्किंग को अधिक वजन दिया। विश्लेषण में काउंटी भर में सार्वजनिक रूप से सुलभ पार्किंग स्थानों के घनत्व को दर्शाया गया है; हालाँकि, यह एडीए के सुलभ स्थानों पर नहीं दिखता है, जिनका मूल्यांकन डेस्कटॉप समीक्षा प्रक्रिया और वोट केंद्रों के साइट-मूल्यांकन के माध्यम से किया गया था।

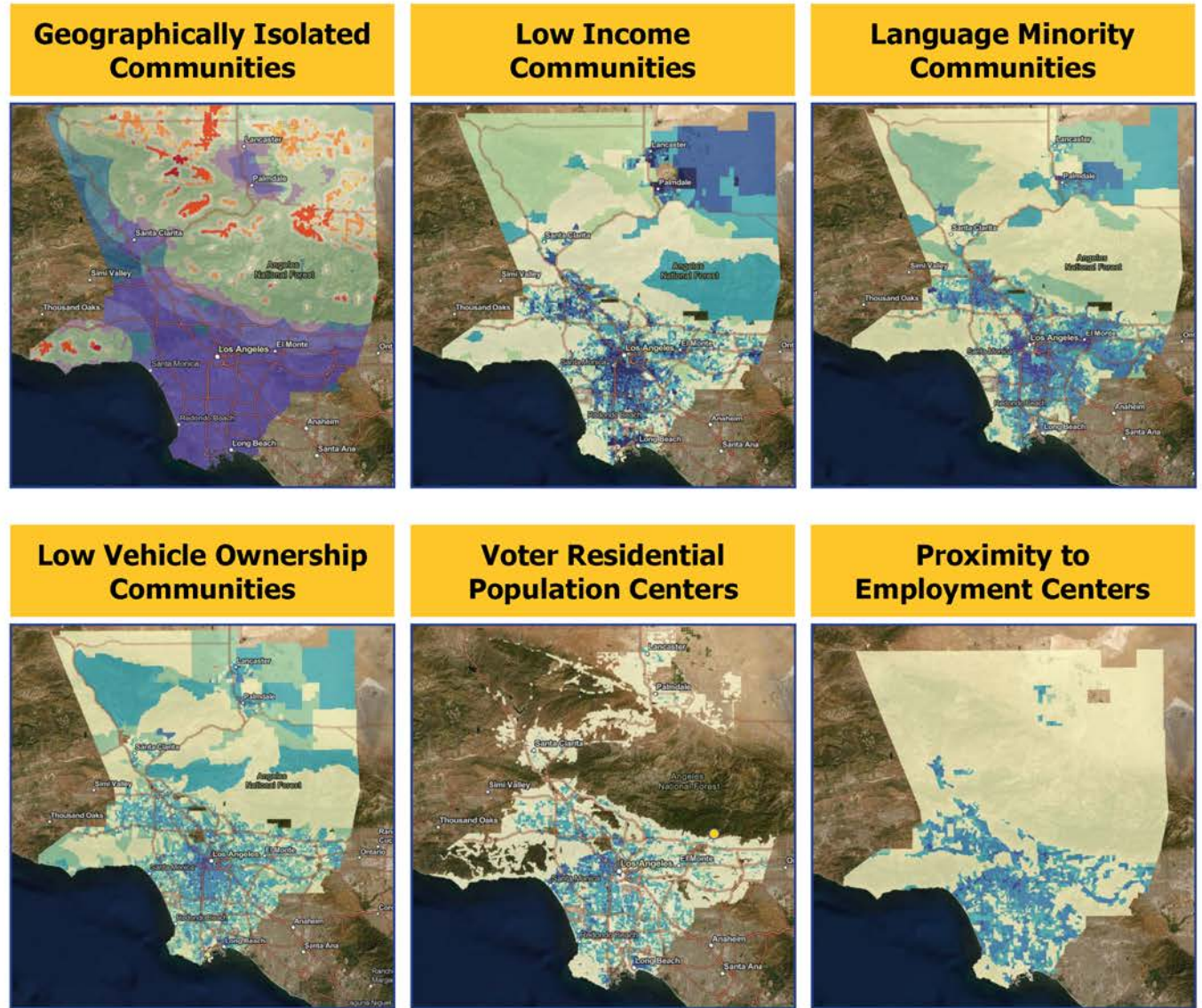

Figure 5. डेटा परतें, भाग 1  
25 | अक्टूबर 2019

### कथा मानचित्र

वोट केंद्र प्लेसमेंट प्रक्रिया के जटिल विश्लेषण को समझने के लिए पारदर्शिता और एक साझा अनुमानित पद्धति प्रदान करने के लिए, तकनीकी सलाहकारों ने ऑनलाइन कहानी के नक्शे विकसित किए जो काउंटी स्थितियों का विश्लेषण करने के लिए उपयोग किए गए प्रत्येक डेटा परतों के दृश्य डिस्प्ले प्रदान करते थे। ऑनलाइन प्लेटफॉर्म का उपयोग करना आसान है, वोट केंद्र प्लेसमेंट प्रक्रिया के दौरान उपयोग की जाने वाली कार्यप्रणाली, डेटा स्रोतों और अन्य विचारों का सारांश प्रदान करता है।

आंकड़े 5 और 6 प्रत्येक डेटा परत में उपयोग किए जाने वाले मानदंडों पर रखी गई मांग को स्पष्ट करते हैं। गहरे रंग संबंधित मानदंड की

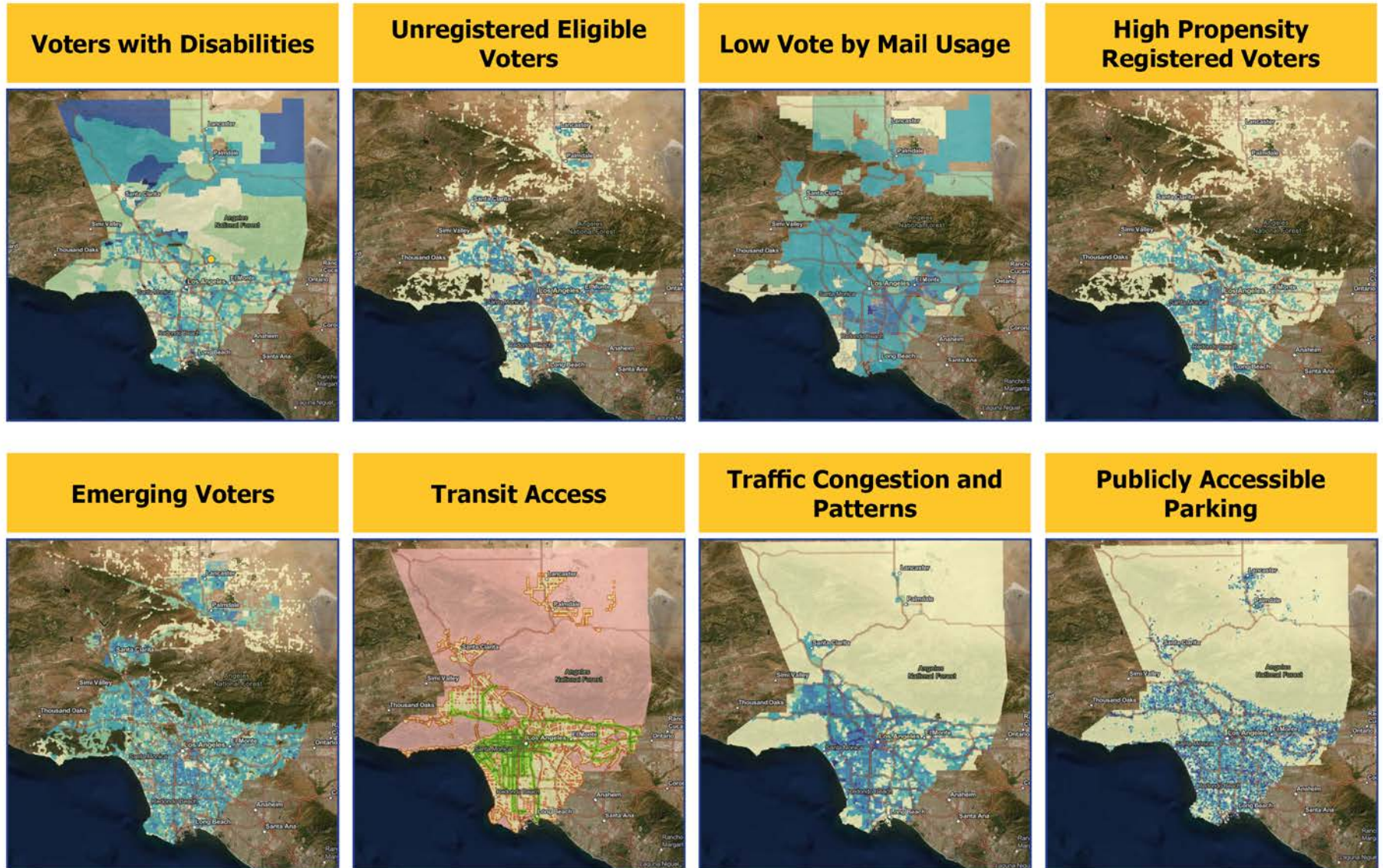

Figure 6. डेटा परतें, भाग 2  
27 | अक्टूबर 2019



## 2.3 सुविधा मूल्यांकन

संभावित वोट केंद्र सुविधाओं की पहचान करने के लिए, प्लेसवर्क्स ने हाल ही में और ऐतिहासिक मतदान स्थलों की व्यापक समीक्षा की, जो कि यदि कोई हो, तो एक आदर्श वोट केंद्र बना सकेगा। प्लेसवर्क्स ने गैर-पारंपरिक सुविधाओं की भी पहचान की, जिनका इस्तेमाल कभी भी मतदान के लिए नहीं किया गया था। धारा 2.2.2 में पहचानी गई डेटा परतों का उपयोग करते हुए, अतिरिक्त सुविधाओं का उपयोग जो कभी मतदान स्थलों के रूप में उपयोग नहीं किया गया था, उन्हें पहचानने और उपयुक्तता के लिए मूल्यांकन किया गया था। इन सुविधाओं की समीक्षा की प्रक्रिया के लिए लगभग आठ महीने के इंटरनेट अनुसंधान, भू-स्थानिक विश्लेषण, टेलीफोन साक्षात्कार, क्षेत्र मूल्यांकन और हितधारक कार्य की आवश्यकता होती है, जिससे 10,000 से अधिक संभावित वोट केंद्र स्थानों का डेटाबेस तैयार होता है।

### 2.3.1 हितधारक समावेशन

किसी सुविधा की स्थिति के बारे में अधिक जानकारी जानने के लिए, प्लेसवर्क्स ने सुविधा मालिकों, ऑपरेटरों और उपयोगकर्ताओं के साथ सहयोग किया, जो अक्सर सुविधा का अनुभव करते हैं और इसकी मौजूदा स्थितियों से सबसे अधिक परिचित हैं। हितधारक वरीयताओं और उपलब्धता को समायोजित करने के लिए हितधारक का समावेशन हुआ। सहयोगों ने अलग-अलग रूप लिए, लेकिन सभी ने सुविधा स्थितियों को सत्यापित करने की कोशिश की:

- परिचालन के घंटे
- सुविधा संपर्क
- एडीए पहुँच
- पार्किंग और सामान्य पहुँच

- सुविधा के कमरे का आकार
- सुरक्षा विशेषताएं
- बिजली और नेटवर्क कनेक्टिविटी
- चल रही प्रोग्रामिंग

### सिटी क्लर्क

सिटी क्लर्कों ने सुविधा की स्थिति को सत्यापित करने, शोधकर्ताओं को सुविधा संपर्कों से जोड़ने और भागीदारी और प्रतिक्रिया को प्रोत्साहित करने के लिए आम जनता को उलझाने में महत्वपूर्ण भूमिका निभाई। प्लेसवर्क्स वार्षिक रजिस्ट्रार-रिकॉर्डर / काउंटी क्लर्क के सिटी क्लर्क शिखर सम्मेलन में क्लर्कों में शामिल हो गए और फोकस क्षेत्र टूलकिट प्रस्तुत किए जिनमें संभावित सुविधाओं और संबंधित नक्शों की एक सूची शामिल थी। शिखर सम्मेलन के बाद, क्लर्कों ने स्वयं को उन अनुकूलित स्प्रेडशीट्स पर समीक्षा और प्रतिक्रिया प्रदान करने के लिए समर्पित किया, जिनका उपयोग शोधकर्ताओं द्वारा किसी स्थल की प्रारंभिक उपयुक्तता निर्धारित करने के लिए किया गया था।

कुछ मामलों में, सिटी क्लर्क ने अपने स्थानीय नेटवर्क का उपयोग शोधकर्ताओं को प्रबंधकों, व्यापार मालिकों, और अन्य एजेंसी के संपर्कों को संपत्ति की स्थिति के लिए अतिरिक्त जानकारी के साथ जोड़ने के लिए किया।

### सार्वजनिक एजेंसियां

वोट केंद्र प्लेसमेंट प्रक्रिया के जटिल विश्लेषण को समझने के लिए पारदर्शिता और एक साझा अनुमानित पद्धति प्रदान करने के लिए, तकनीकी सलाहकारों ने ऑनलाइन कहानी के नक्शे विकसित किए जो काउंटी स्थितियों का विश्लेषण करने के लिए उपयोग किए गए प्रत्येक डेटा परतों के दृश्य डिस्प्ले प्रदान करते थे। ऑनलाइन प्लेटफॉर्म का उपयोग करना आसान है, वोट केंद्र प्लेसमेंट प्रक्रिया के दौरान उपयोग की जाने वाली कार्यप्रणाली, डेटा स्रोतों और अन्य विचारों का सारांश प्रदान करता है।



सार्वजनिक एजेंसियों ने कई व्यवहार्य सुविधाओं, जैसे पुस्तकालयों, सामुदायिक केंद्रों और सिटी हॉल के बाद से सुविधा की स्थितियों को सत्यापित करने में महत्वपूर्ण भूमिका निभाई है, सार्वजनिक रूप से स्वामित्व में हैं। एजेंसियों ने अपने अधिकार क्षेत्र के तहत सभी सुविधाओं के कस्टम-निर्मित स्प्रेडशीट की समीक्षा करने के लिए शोधकर्ताओं के साथ सहयोग किया। कुछ मामलों में, एजेंसी के नेता सभी सुविधाओं के लिए जानकारी को सत्यापित करने में सक्षम थे; दूसरों में, शोधकर्ता सुविधा प्रबंधकों से जुड़े हुए थे जो फ्रस्टहेंड अंतर्दृष्टि प्रदान करते थे और समय-निर्धारण स्थलों की यात्रा में सहायता करते थे। इस प्रयास में जिन सार्वजनिक एजेंसियों से सलाह ली गई उनमें शामिल हैं:

- लॉस एंजिलिस काउंटी पशु देखभाल और नियंत्रण
- लॉस एंजिलिस काउंटी उद्यान एवं मनोरंजन विभाग
- लॉस एंजिलिस काउंटी जल एवं बिजली विभाग
- लॉस एंजिलिस काउंटी कार्यबल विकास, वृद्धता एवं सामुदायिक सेवाएँ विभाग
- लॉस एंजिलिस काउंटी लाइब्रेरी
- लॉस एंजिलिस शहर नियोजन विभाग
- लॉस एंजिलिस शहर सार्वजनिक कार्य विभाग
- लॉस एंजिलिस शहर मनोरंजन एवं उद्यान विभाग
- लॉस एंजिलिस शहर सार्वजनिक लाइब्रेरी
- लॉस एंजिलिस शहर आर्थिक एवं कार्यबल विकास विभाग
- स्कूल जिले
- लॉस एंजिलिस काउंटी महानगर परिवहन प्राधिकरण (मेट्रो)

### शॉपिंग सेंटर्स की अंतरराष्ट्रीय परिषद

आरआर / सीसी और परियोजना शोधकर्ताओं ने मतदाताओं से मिलने के लिए एक अभिनव दृष्टिकोण की पहचान की, जहां वे पहले से ही रणनीतिक रूप से खुदरा सुविधाओं की मांग करते हुए इकट्ठा होते हैं, जो सुविधा की आवश्यकताओं को पूरा करते हैं और मतदाताओं को अपने मतपत्र डालने के लिए एक आमंत्रित और सुविधाजनक वातावरण बनाते हैं। उपयुक्त खुदरा स्थानों की पहचान करना एक जटिल प्रक्रिया थी जो मौजूदा रिक्तियों, सामुदायिक कमरों की उपस्थिति, और इस प्रक्रिया में संलग्न होने के लिए प्राधिकरण के साथ सबसे उपयुक्त सुविधा संपर्क तक पहुंचने की क्षमता को ध्यान में रखती थी।

खुदरा स्थानों के महत्वपूर्ण सुविधा संपर्कों तक पहुंचने के लिए, आरआर/सीसी ने इंटरनेशनल काउंसिल ऑफ शॉपिंग केंद्र द्वारा आयोजित पश्चिमी सम्मेलन और डील मेकिंग संगोष्ठी में भाग लिया। इस घटना ने रियल एस्टेट उद्योग में नेताओं को एक साथ लाया, जिसमें रियल एस्टेट एजेंट, दलाल और क्षेत्रीय रियल एस्टेट प्रवृत्तियों और जरूरतों में रुचि रखने वाले संपत्ति प्रबंधक शामिल हैं। इस घटना में भाग लेने से, आरआर/सीसी और प्लेसवर्क्स उन प्रमुख हितधारकों से संपर्क करने में सक्षम थे जो सुविधा की उपलब्धता और स्थितियों को सत्यापित करने में सक्षम थे।

### सामान्य सार्वजनिक - वीसीपीपी ऑनलाइन पोर्टल

वोट केंद्र प्लेसमेंट पोर्टल एक सार्वजनिक रूप से सुलभ वेब-आधारित टूल है, जो जनता के सदस्यों को एक इंटरैक्टिव मानचित्र का उपयोग करके संभावित वोट केंद्र स्थानों पर टिप्पणी करने की अनुमति देता है। पोर्टल ने प्रतिभागियों को संभावित वोट केंद्र स्थान की पहचान करने और इसके नाम, संपर्क जानकारी, फोटो, और सुविधाओं के रूप में सुविधा विवरण प्रदान करने के लिए मानचित्र पर एक विशिष्ट स्थान को पिन करके सुविधाओं का सुझाव देने की अनुमति दी, जो इसे एक आदर्श स्थान बना देगा। प्रतिभागियों को सुविधा सुविधाओं और शर्तों में अंतर्दृष्टि साझा करने के लिए सुझाए गए स्थानों पर समीक्षा और टिप्पणी करने में भी सक्षम थे, जैसे कि सार्वजनिक

पारगमन के लिए इसकी निकटता, एडीए पहुंच, संचालन के घंटे, पार्किंग उपलब्धता और स्थितियां, कथित सुरक्षा, और समग्र पड़ोस का चरित्र।

Figure 7. VCPP Online Portal

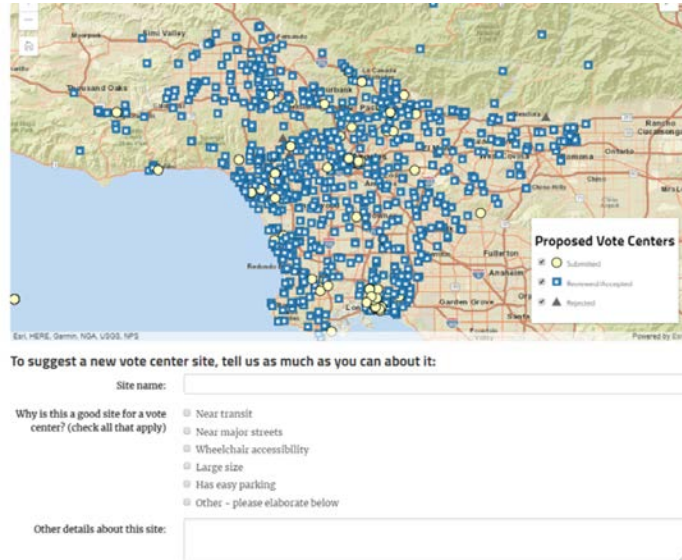

पोर्टल के साथ जुड़ाव को प्रोत्साहित करने के लिए, इसे डेस्कटॉप कंप्यूटर, टैबलेट और मोबाइल उपकरणों का उपयोग करके आसानी से एक्सेस करने के लिए डिज़ाइन किया गया था। उपयोगकर्ता के अनुकूल, कार्यात्मक, रेखीय रूप से आकर्षक और तार्किक रूप से संगठित मंच बनाने के लिए, यह जानबूझकर सभी क्षमताओं के उपयोगकर्ताओं को समायोजित करने के लिए डिज़ाइन किया गया था और इसमें सुलभता से आसान फॉन्ट, रंग और इंटरैक्टिव स्क्रीन-रीडर संगतता जैसी सुलभता विशेषताएं शामिल थीं। पोर्टल ने उन उपयोगकर्ताओं को अनुमति दी जो सूची प्रारूप में सुझाई गई सुविधाओं को डाउनलोड करने के लिए कम आरामदायक रीडिंग मैप हो सकते हैं।



अंतर-सांस्कृतिक और बहुभाषी भागीदारी का समर्थन करने के लिए, पोर्टल का 13 भाषाओं में अनुवाद किया गया:

- आर्मीनियाई | Հայերեն
- चीनी | 中文
- अंग्रेजी
- फ़ारसी | فارسی
- हिंदी | हिंदी
- जापानी | 日本語
- ख़्मेर | ខ្មែរ
- कोरियाई | 한국어
- रूसी | русский
- स्पेनिश | Español
- तगालोग
- थाई | ไทย
- वियतनामी | Tiếng Việt

वोट केंद्र प्लेसमेंट पोर्टल मई 2018 से मार्च 2019 तक उपलब्ध था। इस 10 महीने की अवधि में, प्लेसमेंट ने जनता के सदस्यों द्वारा प्रस्तुत लगभग 1,700 टिप्पणियों और सुझावों की समीक्षा की।

### सामान्य सार्वजनिक: सामुदायिक बैठकें

पोर्टल के माध्यम से ऑनलाइन समावेशन के अलावा, आरआर / सीसी ने एक मजबूत सामुदायिक समावेशन प्रयास के माध्यम से जनता के सदस्यों का समावेश किया,

जिसमें आठ महीनों की अवधि में 67 बैठकें शामिल थीं। इस काउंटीव्यापी पहल ने जनता के सदस्यों को मतदाता विकल्प अधिनियम और वोट केंद्र प्लेसमेंट परियोजना के बारे में शिक्षित किया और उन्हें वोट केंद्र स्थानों पर टिप्पणी करने और सुझाव देने के लिए आमंत्रित किया।

बैठक के प्रतिभागियों ने खुले अधिवेशन स्टेशनों का दौरा किया, जहां वे समुदाय-आधारित संगठनों, तकनीकी सलाहकारों या काउंटी कर्मचारियों के प्रतिनिधियों से मिले और पोर्टल के विभिन्न कार्यों के माध्यम से मार्गदर्शन करने के लिए एक इंटरैक्टिव ट्यूटोरियल प्रदर्शन प्राप्त किया। वे वीसीपीपी पोर्टल या लिखित टिप्पणी कार्ड के माध्यम से वास्तविक समय टिप्पणी और सुझाव प्रदान करने में सक्षम थे। सामुदायिक बैठकों के दौरान प्राप्त टिप्पणी और सुझाव कार्ड बाद में पोर्टल में दर्ज किए गए थे ताकि सभी टिप्पणियां और सुझाव मिल सकें कि सामुदायिक बैठकों में किए गए सुझाव जनता के लिए दिखाई दे रहे थे।

मीटिंग फैसिलिटेटर ने मीटिंग के दौरान या अपने स्वयं के अवकाश के दौरान अपने मोबाइल उपकरणों के माध्यम से पोर्टल पर प्रतिभागियों को आसानी से प्रवेश देने के लिए पोर्टल से जुड़े एक क्यूआर कोड के साथ मुद्रित पोस्टकार्ड वितरित किए। सामुदायिक बैठकों से संबंधित अधिक जानकारी धारा 3.3 में पाई जा सकती है।

Figure 8. पोस्टकार्ड-आकार के फ़्लायर

### HOW TO USE A QR CODE

1. On your phone, go to your App Store  
 
2. Search for "QR code"  

3. Download the app of your choice  
 
4. Open the app
5. Use your phone's camera to scan!  





## 2.3.2 स्थल मूल्यांकन – डेस्कटॉप समीक्षा

### क्रियाविधि

फोन इंटरव्यू के बाद संभावित साइटों के ऑनलाइन मूल्यांकन के लिए सुविधा मूल्यांकन के डेस्कटॉप समीक्षा चरण की अनुमति दी गई, जिसके परिणामस्वरूप मूल्यांकन प्रक्रिया में सुविधाओं के साथ बातचीत का पहला स्तर था। विश्लेषण के इस चरण में मौजूदा सुविधा अभिलेखों की गहन समीक्षा और परिशोधन शामिल था और उन सुविधाओं को खत्म करने के लिए कार्य किया गया था जो न्यूनतम आवश्यकताओं को पूरा नहीं करते थे, डुप्लिकेट रिकॉर्ड थे, या अब मौजूद नहीं थे।

डेस्कटॉप समीक्षा प्रक्रिया के माध्यम से प्राप्त जानकारी को एक आर्कजीआईएस ऑनलाइन एप्लीकेशन, वोट केंद्र डेस्कटॉप सर्वे एप्लीकेशन में दर्ज किया गया था, और बाद में साइट शोधकर्ताओं द्वारा ऑन-साइट सुविधा आकलन करते हुए सुविधा विवरण और संपर्क जानकारी की समीक्षा करने और सत्यापित करने के लिए उपयोग किया गया था।

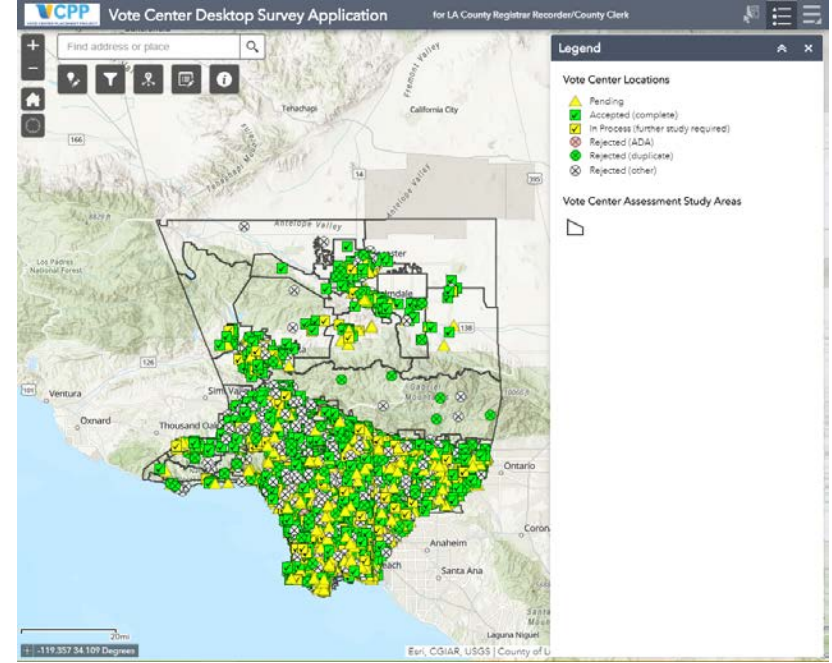
Figure 9. डेस्कटॉप समीक्षा पोर्टल



### डेटा समीक्षा

डेस्कटॉप समीक्षा के पहले चरण में वेब-आधारित मैपिंग टूल, सार्वजनिक रिकॉर्ड, काउंटी जीआईएस डेटा लेयर, स्थानीय व्यापार निर्देशिका और सामान्य ऑनलाइन शोध का उपयोग करते हुए प्रत्येक सुविधा की प्रारंभिक समीक्षा और स्कोर शामिल था। इस शोध का उद्देश्य यह निर्धारित करना था कि क्या कोई सुविधा न्यूनतम आवश्यकताओं को पूरा करती है और इसे विश्लेषण के अगले चरण में बढ़ाया जाना चाहिए या यदि इसे अनुपयुक्त साइट के रूप में समाप्त किया जाना चाहिए। न्यूनतम आवश्यकताओं पर विचार:

- पार्किंग की उपस्थिति और स्थान। एडीए पहुँच योग्य और सामान्य पार्किंग
- पारगमन के लिए दूरी

- एडीए पहुँच
- सुविधा की स्थिति (कारोबार से बाहर, ध्वस्त, उपयोग परिवर्तन, वगैरह)
- सामान्य पररिचालन घंटे
- विश्वसनीय संपर्क जानकारी
- सहभागिता की इच्छा

### टेलीफोन साक्षात्कार

ऐसी सुविधाएं जो प्रारंभिक आवश्यकताओं के विश्लेषण के अगले चरण तक पहुंचीं, उनमें एक फोन साक्षात्कार शामिल था जो यह निर्धारित करने के लिए अतिरिक्त सुविधा विवरण इकट्ठा करने का इरादा रखता था कि स्थल वोट केंद्र प्रक्रिया में भाग लेने और स्थल की यात्रा के लिए आवश्यकताओं को पूरा करने के लिए तैयार है। इन वार्तालापों ने अक्सर मतदाता विकल्प अधिनियम और नए मतदान मॉडल को पेश किया और सुविधा प्रबंधकों और काउंटी चुनाव कर्मचारियों के बीच आवश्यक संबंध बनाने के लिए एक महत्वपूर्ण कदम उठाया।

शोधकर्ताओं ने परियोजना के लक्ष्यों और लक्ष्य केंद्र की विशेषताओं को पेश किया और डेस्कटॉप समीक्षा चरण के दौरान पहचाने गए डेटा में अंतराल को भरने की कोशिश की। विशिष्ट सुविधा विवरण हमेशा फोन साक्षात्कार के माध्यम से उपलब्ध नहीं थे क्योंकि संपर्क किया गया व्यक्ति अक्सर नेटवर्क कनेक्टिविटी, कमरे के आकार और प्रोग्रामिंग टकरावों जैसे तकनीकी विवरणों से अनजान रहता था। यदि सुविधा संपर्क अतिरिक्त विवरण प्रदान नहीं कर सकते थे, लेकिन भाग लेने के लिए तैयार थे, तो प्लेसवर्क्स ने सुविधाओं को विश्लेषण के अगले चरण में बढ़ाया। साक्षात्कार के दौरान, संपर्कों से इनको सत्यापित करने के लिए कहा गया था:

- उपलब्ध कमरे (कैफेटेरिया, बैठक कक्ष, जिमनेजियम, आदि)
- कमरे का आकार (वर्ग फुट या क्षेत्रफल, यदि संभव हो)
- कमरे में बिजली के आउटलेट

- नेटवर्क और इंटरनेट कनेक्टिविटी
- स्टोरेज क्षमताएँ
- विकलांगों की पहुँच में अवरोध
- सुविधा की सहभागिता की इच्छा

विश्लेषण के अगले चरण में उन्नत होने वाली सुविधाओं को साइट पर आने के लिए दूसरा फोन कॉल प्राप्त हुआ। कुछ मामलों में, ये दूसरी कॉलें केवल परियोजना की याद दिलाती थीं, और शोधकर्ता आसानी से साइट विज़िट को शेड्यूल करने में सक्षम थे। अन्य मामलों में, दूसरी कॉल प्राधिकरण के उच्च स्तर पर पहुंच गई जिन्होंने भाग लेने के लिए अनिच्छा व्यक्त की, जिसके परिणामस्वरूप एक संभावित सुविधा समाप्त हो गई। ऐसे मामलों में जहां शोधकर्ता विवरणों को सत्यापित करने और साइट पर जाने का समय निर्धारित करने के लिए उपयुक्त सुविधा संपर्कों तक पहुंचने में असमर्थ थे, शोधकर्ताओं ने इन सुविधाओं पर एक बाहरी मूल्यांकन किया।

संपर्क किए जाने तक मानक प्रोटोकॉल को प्रत्येक सुविधा को तीन बार कॉल करना था। यदि एक ध्वनि मेल उपलब्ध था, तो एक संदेश छोड़ दिया गया था और, कई मामलों में, ईमेल पर संपर्क करने का अंतिम प्रयास किया गया था।

### परिणाम

डेस्कटॉप समीक्षा और फोन साक्षात्कार के बाद, प्रत्येक सुविधा को निम्नलिखित श्रेणियों में से एक को सौंपा गया था:

- स्वीकार की गई: न्यूनतम आवश्यकताएं पूरी करने वाली और वोट केंद्र बनने के इच्छुक स्थल।
- प्रक्रिया में: जिन स्थलों का इंटरनेट खोज के माध्यम से मूल्यांकन किया गया था लेकिन जिनका फोन साक्षात्कार के माध्यम से मूल्यांकन नहीं हुआ था।
- लंबित/अनिर्धारित: अध्ययन क्षेत्र में लक्ष्य संख्या पहले ही पूरी हो जाने के कारण जिन स्थलों की समीक्षा नहीं हुई थी।



- अस्वीकृत (एडीए): विकलांगों की आवश्यकता पूरी नहीं करने वाले स्थल।
- अस्वीकृत (दोहरे): दोहरे या गलत रिकॉर्ड।
- अस्वीकृत (अन्य): ऐसे स्थल जिनको अपर्याप्त कमरा आकार, प्रोग्रामिंग टकराव, सुविधा का अब मौजूद न होना, सुविधा की सहभागिता की इच्छा न होने या भागीदार एजेंसियों और सिटी क्लर्क द्वारा एक उपयुक्त सुविधा के रूप में पहचाने नहीं जाने जैसे कारणों से अनुपयुक्त निर्धारित किया गया था।

स्वीकृत प्रक्रिया में प्रक्रिया के रूप में श्रेणीबद्ध की गई सुविधाओं को स्थल दौरा निर्धारित करने के लिए विश्लेषण के अगले चरण में उन्नत कर दिया गया था। लंबित प्रक्रिया के रूप में श्रेणीबद्ध की गई सुविधाओं को संग्रहीत कर दिया गया था। अस्वीकृत सुविधाओं को अप्रयोज्य के रूप में संग्रहीत कर दिया गया था। एडीए भवन आवश्यकताओं में सुधार कर दिए जाने या उनके सहभागिता के लिए तैयार हो जाने पर ये स्थल उपयुक्त बन सकते हैं।

### *जनसंख्या-आधारित अध्ययन क्षेत्र के लक्ष्य परिणाम*

शोधकर्ताओं ने 188 अध्ययन क्षेत्रों का विश्लेषण किया, जिसमें सूची को 2,300 सबसे उपयुक्त स्थलों तक सीमित करने के लक्ष्य के साथ 10,000 से अधिक संभावित सुविधाएं थीं। जनसंख्या और रोजगार केंद्र डेटा परतों से जानकारी का उपयोग करते हुए, शोधकर्ता यह निर्धारित करने में सक्षम थे कि पूरे काउंटी में अंतिम वोट केंद्र सुविधाओं को समान रूप से कैसे आवंटित किया जाए। इस सूत्र का उपयोग वीसीए की जनसंख्या-आधारित आवश्यकताओं के अनुसार प्रत्येक अध्ययन क्षेत्र में वोट केंद्रों की लक्षित संख्या को स्थापित करने के लिए किया गया था।

इस फॉर्मूले को लागू करने से शोधकर्ताओं को वीसीए की जनसंख्या-आधारित आवश्यकताओं (धारा 1.3.1 देखें) को बनाए रखने के लिए रणनीतिक रूप से ऐसी सुविधाओं के लिए 10,000 सुविधाओं को संकीर्ण करने में मदद मिली जो एक चौथाई मील से ज्यादा करीब नहीं थीं (देखें धारा 1.3.1) जो मतदान के दौरान मतपत्रों के लिए समान अवसर सुनिश्चित करती हैं।

वीसीए आवश्यकताओं को पार करने का प्रयास करते हुए, शोधकर्ताओं ने आरआर / सीसी को आवश्यकता से अधिक संभावित सुविधाओं के साथ सुविधा की उपलब्धता और ऑनबोर्डिंग के साथ चुनाव समन्वय करते समय लचीलेपन की अनुमति देने के लिए प्रत्येक अध्ययन क्षेत्र के लिए वोट केंद्रों की लक्ष्य संख्या को 2.2 से गुणा किया।

एक बार समायोजित अध्ययन क्षेत्र के लक्ष्यों को पूरा करने के बाद, सुविधाएं साइट के दौरे के लिए निर्धारित होने के लिए तैयार थीं, जिसका उद्देश्य "जमीनी सच्चाई" डेस्कटॉप शोध निष्कर्ष हैं - अर्थात्, वोट केंद्र व्यक्तिगत रूप से उन निष्कर्षों को सत्यापित करें- और संभावित रूप से सुविधा की उपयुक्तता के लिए एक अंतिम अनुशांसा का निर्धारण करें।



### 2.3.3 फ़ील्ड समीक्षा / जमीनी-सच्चाई

#### क्रियाविधि

स्थल की स्थितियों की पुष्टि करने के लिए विश्लेषण के क्षेत्र की समीक्षा के चरण में जिन सुविधाओं को उन्नत किया गया था, उनके स्थल विज़िट प्राप्त हुए। शोधकर्ताओं ने इस अवसर का उपयोग अनुसंधान सटीकता को सत्यापित करने, डेटा में अंतराल को भरने और किसी भी अप्रत्याशित परिस्थिति की पहचान करने के लिए किया जो स्थल की उपयुक्तता को बदल सकते हैं। प्रक्रिया के इस चरण के दौरान लक्ष्य यह निर्धारित करना था कि कौन सी सुविधाएं सबसे उपयुक्त थीं, जिससे 1,000 संभावित वोट केंद्रों के लिए अंतिम अनुशासन हुए। समीक्षकों ने निम्नलिखित स्थितियों का आकलन किया:

- सार्वत्रिक पहुँच
- आंतरिक अवरोधों की उपस्थिति
- एडीए-नामित पार्किंग
- पर्याप्त कमरा आकार और भंडारण स्थान
- पॉवर और बिजली क्षमता
- सुरक्षित नेटवर्क कनेक्टिविटी

छह महीनों के भीतर, क्षेत्र के शोधकर्ताओं की एक टीम ने पूरे लॉस एंजिलिस काउंटी में 2,300 सुविधाओं का दौरा किया। औसतन, शोधकर्ताओं ने प्रत्येक सुविधा पर 15 से 30 मिनट बिताए, लगभग 20,000 मील की दूरी तय की, और अंततः सुविधाओं का आकलन करने के लिए अनुमानित 4,000 घंटे समर्पित किए।

#### निर्धारण

संपत्ति के मालिकों और प्रबंधकों को समायोजित करने के लिए, शोधकर्ताओं ने एक स्थल पर जाने और क्षेत्र का आकलन करने से पहले अग्रिम सूचना प्रदान करने के लिए फोन कॉल करके क्षेत्र समीक्षा प्रक्रिया शुरू की। 2,000 से अधिक सुविधाओं के

साथ संचार और समन्वय के महत्वाकांक्षी प्रयास को ट्रैक करने के लिए एक ऑनलाइन शेड्यूलिंग टूल विकसित किया गया था। आवश्यक होने पर, प्लेसवर्क्स ने प्रोग्रामिंग और स्टाफ शेड्यूल को समायोजित करने के लिए मूल्यांकन निर्धारित करने के लिए सिटी क्लर्क और स्कूल जिला प्रशासकों के साथ सहयोग किया। सिटी क्लर्कों ने अक्सर अनुस्मारक भेजने, संपर्क जानकारी की पुष्टि करने और कुछ मामलों में, सुविधाओं तक पहुंच के साथ सहायता करके वार्तालापों को सुविधाजनक बनाने में मदद की।

जब भी संभव हो, सुविधा अनुरोधों को समायोजित करने के लिए नियमित संचालन और प्रोग्रामिंग और अनुसूचित साइट विज़िट में गड़बड़ी और व्यवधानों को कम करने के लिए प्लेसवर्क की मांग की गई।

अन्य मामलों में, जहां सुविधाओं के सामान्य परिचालन घंटे नहीं थे, साइट के दौरे रणनीतिक प्रबंधन सुविधा की उम्मीद में ऑपरेटिंग घंटे के दौरान किए गए थे। यह दृष्टिकोण विशेष रूप से महत्वपूर्ण था जब पूजा के स्थानों का आकलन किया जाए जहां प्रबंधकों को सप्ताह के दिनों में पहुंचना मुश्किल था।

ऐसे मामलों में जहां समीक्षक कॉल करने या ईमेल करने के तीसरे प्रयास के बाद एक सुविधा संपर्क तक पहुंचने में असमर्थ थे, एक बाहरी मूल्यांकन आयोजित किया गया था। ये बाहरी आकलन पार्किंग और एडीए पहुँच की पुष्टि करने तक सीमित थे, लेकिन आम तौर पर विश्लेषण के डेस्कटॉप समीक्षा चरण के दौरान एकत्र किए गए डेटा द्वारा पूरक थे। स्थल की यात्रा इसके निरपेक्ष किया गया था।

#### डेटा संग्रहण

क्षेत्र में सुव्यवस्थित डेटा को कुशलता से इकट्ठा करने के लिए, शोधकर्ताओं ने आर्कजीआईएस के लिए कस्टम-बिल्ट, वेब-आधारित टूल जैसे कि आर्किगिस और वेबफोर्स का उपयोग किया, जो सेलुलर कनेक्शन या वेब ब्राउज़र से लैस किसी भी डिवाइस के साथ संगत थे। इन नवोन्मेषी साधनों ने शोधकर्ताओं को इसकी अनुमति दी:

- व्यक्तिगत शोधकर्ताओं के लिए स्थल दौरा निर्धारित करना



- आवंटित स्थल दौरे देखना
- निर्धारित सुविधाओं की निकटता के आधार पर ड्राइविंग मार्ग नियोजित करना
- सुविधा मूल्यांकन फॉर्म पूरे करना
- सुविधा नोट्स को प्रलेखित करना
- सुविधा के चित्र लेना और भंडारित करना

### मूल्यांकन के मानदंड

क्षेत्र में रहते हुए, शोधकर्ताओं ने डेस्कटॉप समीक्षा प्रक्रिया के दौरान डेटा में अंतराल को भरने और डेस्कटॉप अनुसंधान निष्कर्षों के साथ किसी भी बदलाव या विसंगतियों पर ध्यान नहीं देने पर अपने पर्यासों को केंद्रित किया। संयुक्त राज्य अमेरिका के न्याय विभाग द्वारा स्थापित पोला स्थानों के लिए ADA जाँच के लिए ADA पहुँच के लिए मूल्यांकन मानदंड पर आधारित है। निम्नलिखित साइट विशेषताओं का सावधानीपूर्वक मूल्यांकन किया गया था:

#### 1. पार्किंग

- **स्थान** और पार्किंग स्थल की संख्या (नियमित और एडीए दोनों)
  - **एडीए** पार्किंग सुलभ प्रवेश द्वार के लिए सबसे कम सुलभ मार्ग पर स्थित होना चाहिए।
- **एडीए** पार्किंग सतहों
  - **एडीए** रिक्त स्थान स्थिर, दृढ़ और पर्ची प्रतिरोधी सतह पर होना चाहिए और चौड़ी दरार और टूटे फुटपाथ से मुक्त होना चाहिए।
- **एडीए** पार्किंग स्थानों पर ढलान (चल रहा है और ढलान पार)

- **ढलान** किसी भी दिशा में 2.08 प्रतिशत से कम होनी चाहिए।
- **यात्री** ड्रॉप-ऑफ और लोडिंग जोन
  - **जब** कई यात्री ड्रॉप-ऑफ क्षेत्र मौजूद होते हैं, तो कम से कम एक ड्रॉप-ऑफ क्षेत्र सुलभ होना चाहिए।
- 2. प्राथमिक प्रवेश के लिए निकटतम सुलभ पार्किंग से यात्रा का सुलभ पथ
  - **स्थानों** और प्रमुख कमियों पर अंकुश लगाना
  - **रैंप**: ढलान और ब्रेक
    - **रैंप** को ढलान, चौड़ाई, लैंडिंग, हैंड्रिल और एज प्रोटेक्शन आवश्यकताओं को पूरा करना होगा।
    - **रैम्प** के नीचे, ऊपर, और जहाँ रैंप की दिशा बदलती है, में एक स्तर की लैंडिंग होनी चाहिए।
  - **पथ** के साथ सतह
    - **सतहों** को स्थिर, दृढ़ और पर्ची प्रतिरोधी होना चाहिए।
  - **अचानक** ऊंचाई में परिवर्तन या वस्तुओं को फैलाना
    - **मार्ग** स्तर, चरणों, उच्च श्रेथोल्ड, या खड़ी ढलान वाले मार्ग में अचानक परिवर्तन से मुक्त होना चाहिए।
    - **ऐसी** वस्तुएँ जो पैदल मार्ग को ओवरहैंग करती हैं, वे मार्ग से कम से कम 80 इंच ऊपर होनी चाहिए और पथ में 12 इंच से कम लंबी होनी चाहिए।
    - **बाहरी** प्रोड्रिंग ऑब्जेक्ट्स में पोस्ट- या वॉल-माउंटेड साइन्स और लो-हैंगिंग ट्री अंग शामिल थे।

- **इंडोर** प्रोट्रूइंग ऑब्जेक्ट्स में अग्निशामक यंत्र, दीवार पर चढ़कर प्रदर्शन के मामले, खुली सीढ़ियां, निकास संकेत, ओवरहेड सिग्नल, बैनर और धनुषाकार द्वार शामिल हैं।
  - **अतिरिक्त** मुद्दों पर विचार करना
    - **पहुँच** योग्य पथ रैंप के बिना 36 इंच चौड़ा और चरणों से मुक्त होना चाहिए।
    - **यदि** सुगम मार्ग पर मौजूद सुविधाओं को कम नहीं किया जा सकता है, तो एक वैकल्पिक रास्ता चुना जाएगा और उसका आकलन किया जाएगा।
    - **ऐसे** मामलों में जहां निकटतम पार्किंग सुविधा के रूप में समान या आसन्न ब्लॉक पर नहीं है, पार्किंग से यात्रा के मार्ग का आकलन नहीं किया गया था।
  - 3. निकटतम प्रवेश द्वार से प्राथमिक प्रवेश द्वार तक यात्रा का सुलभ पथ
    - **स्थानों** और प्रमुख कमियों पर अंकुश लगाना
    - **एक्सेस** रैंप की ढलान
    - **पथ** के साथ सतह
    - **किसी** भी अचानक ऊंचाई में परिवर्तन
    - **सुलभ** मार्ग के साथ अतिरिक्त विवरण जो चिंता का विषय हो सकता है
- यदि निकटतम पारगमन रोक सुविधा के रूप में समान या आसन्न ब्लॉक पर नहीं थी, तो पारगमन से यात्रा के मार्ग का आकलन नहीं किया गया था।
- 4. सुलभ भवन प्रवेश द्वार
    - **प्राथमिक** प्रवेश द्वार की चौड़ाई
      - **प्रवेश** द्वार पर एक दरवाजे की न्यूनतम चौड़ाई 32 इंच होनी चाहिए, जब इसे 90 डिग्री तक खोला जाए।
  - 5. कमरे का विवरण
    - **उपलब्ध** कमरों की संख्या और उनके आयाम
      - **कमरे** के आकार के वर्गीकरण और क्षमता के लिए तालिका 1 देखें
      - **यदि** कमरों के बीच स्पष्ट रेखा है, तो एकाधिक कमरों को जोड़ा जा सकता है।
    - **बिजली** के आउटलेट की संख्या
    - **बंद** किए जाने वाले कमरों की क्षमता
  - 6. लिफ्ट और एलिवेटर
    - **यदि** मतदान क्षेत्र प्रवेश के समान स्तर पर नहीं है, तो एक सुलभ मार्ग प्रदान करने के लिए स्वतंत्र रूप से संचालित लिफ्ट या लिफ्ट होनी चाहिए।
      - **एलिवेटर** या लिफ्ट में दरवाजा और व्हीलचेयर और अन्य गतिशीलता उपकरणों को समायोजित करने के लिए पर्याप्त स्थान होना चाहिए।
  - 7. अन्य सुविधा विवरण
    - **नेटवर्क** कनेक्टिविटी
      - **भंडारण** कक्ष को छोड़कर सभी कमरों में इंटरनेट का उपयोग करने की आवश्यकता होगी
    - **प्रचालन** का समय



## परिणाम

क्षेत्र मूल्यांकन प्रक्रिया ने सुविधा की स्थिति में महान अंतर्दृष्टि प्रदान की और खुलासा किया कि लगभग 84 प्रतिशत का दौरा किया सुविधाओं को संभावित वोट केंद्रों के रूप में उपयुक्त माना जाता है। शेष 16 प्रतिशत आवश्यकताओं को पूरा नहीं करते थे और संभावित वोट केंद्र के रूप में उपयुक्त नहीं माने जाते थे। इन सुविधाओं को काउंटी के लिए भविष्य के संदर्भ के रूप में उपयोग करने के लिए डेटाबेस में संग्रहीत किया गया था क्योंकि एडीए-सुलभ भवन संशोधन किए जाते हैं और सुविधा प्रबंधक नए मतदान मॉडल में समायोजित होते हैं।

साइटों को अस्वीकार करने के सबसे आम कारण थे:

- **ADA पहुंच।** ऐसी साइटें जो ADA **पहुँच** प्रदान नहीं करती थीं, सभी के लिए समान पहुंच प्रदान करने में विफल रहीं और इसलिए न्यूनतम आवश्यकताओं को पूरा नहीं किया।
- **कमरे का आकार।** आवश्यक उपकरणों को समायोजित करने के लिए सुविधाओं में कमरे बहुत छोटे थे। नए मतदान मॉडल के तहत, न्यूनतम उपयुक्त कमरे का आकार लगभग 1,000 वर्ग फुट है। कुछ अध्ययन क्षेत्रों में बड़े कमरे के साथ सुविधाओं की कमी के कारण न्यूनतम उपयुक्त कमरे का आकार कम था। जिन सुविधाओं को स्वीकार किया गया था, लेकिन वे मूल आकार की आवश्यकता के तहत थीं, वे सार्वजनिक सुविधाएं या सुविधाएं थीं जो पहले मतदान स्थलों के रूप में सेवा की थीं।
- **वंचित प्रवेश।** **फ्रील्ड** समीक्षकों को पिछले शेड्यूलिंग समझौतों के बावजूद सुविधा में प्रवेश करने से वंचित कर दिया गया था।
- **वंचित भागीदारी।** साइट संपर्क या तो अब प्रक्रिया में भाग नहीं लेना चाहते थे या सुविधा की स्थितियों ने उपलब्धता का टकराव प्रस्तुत किया। कुछ मामलों

में, **अतीत** में मतदान के लिए उपयोग किए गए कमरों का प्रोग्रामिंग या स्वामित्व में परिवर्तन के कारण अब उपयोग नहीं किया जा सकता है।

कुछ सुविधाएं वोट केंद्र उपयुक्तता आवश्यकताओं को पूरा नहीं करती थीं, लेकिन अन्य वांछनीय गुणों को प्रस्तुत करती थीं और उन्हें डाक से मतदान ड्रॉप-ऑफ स्थानों के रूप में अनुशंसित किया गया था। बुनियादी ढाँचे के पुराना होने और हालिया नीतिगत बदलावों के कारण, राष्ट्र भर में कई सुविधाएँ बुनियादी एडीए आवश्यकताओं को पूरा नहीं करती हैं।

## एडीए अभिगम्यता शमन उपाय

आधुनिकीकरण के निर्माण के इस युग में लचीलेपन की अनुमति देने के लिए, प्लेसवर्क्स ने उन सुविधाओं का आकलन किया जो संभावित शमन उपायों की पहचान करने में एडीए सुगम्यता को पूरा करने में विफल रहीं, जो अपेक्षाकृत तेजी से और किफायती रूप से सुगम्यता में सुधार कर सकते थे। शमन के लिए जात अवसरों वाली सुविधाओं को अस्वीकार नहीं किया गया था अगर संबंधित आबादी के करीब कोई अन्य एडीए-सुलभ और पूरी तरह से उपयुक्त सुविधाएं नहीं थीं। मतदान स्थानों के लिए एडीए चेकलिस्ट के अनुसार, समर्थित शमन उपायों में शामिल हो सकते हैं:

- **ट्रैफिक शंकु:** ट्रैफिक शंकु का उपयोग पार्किंग की जगहों और यात्री उठाने के क्षेत्रों को चिह्नित करने, **अस्थायी** पार्किंग संकेतों को रखने के लिए, **और** किसी भी आगे को निकलने वाली वस्तु से सचेत करने के लिए किया जा सकता है।
- **पार्किंग संकेत:** वैन-सुलभ और सुलभ पार्किंग स्थलों को नामित करने के लिए अस्थायी पार्किंग संकेतों को शंकुओं पर रखा जा सकता है।
- **दिशात्मक संकेत:** यदि यात्रा का मार्ग अस्पष्ट है तो दिशात्मक संकेतों का उपयोग सुलभ मार्ग, **प्रवेश** द्वार और मतदान क्षेत्र की दिशा दिखाने के लिए किया जा सकता है।

- **पोर्टेबल रैंप:** हैंडरेल के बिना पोर्टेबल रैंप का उपयोग कर्ब पर पहुंच प्रदान करने के लिए किया जा सकता है और किसी मार्ग में छेद या अंतराल को कवर करने के लिए रखे जा सकते हैं। हैंडरेल वाले पोर्टेबल रैंप का उपयोग अधिक-बड़ी सीढ़ियों तक पहुंच प्रदान करने के लिए किया जा सकता है।
- **वैजेज:** वैजेज का उपयोग उस स्तर के पथों में थोड़े बदलाव करके पहुंच प्रदान करने के लिए किया जा सकता है।
- **डोर स्टॉप्स:** डोरस्टॉप्स का इस्तेमाल किसी दरवाजे को खोलने के लिए किया जा सकता है अगर दरवाजे की चौड़ाई 90 डिग्री पर पहुंच के लिए पर्याप्त नहीं है।
- **निकाले जा सकने वाले डोर पोस्ट:** व्हीलचेयर या अन्य गतिशील उपकरणों के लिए न्यूनतम आवश्यक चौड़ाई प्रदान करने के लिए दरवाजों के बीच वाले पोस्ट को किसी मामले में हटाया जा सकता है।

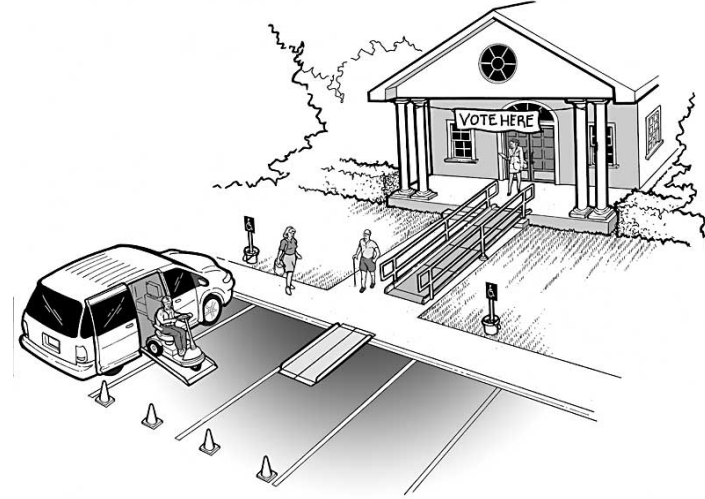

Source: <https://www.ada.gov/votingchecklist.pdf>

#### सहभागिता अवरोध

पहले मतदान केंद्रों के रूप में काम करने वाली सुविधाओं ने चुनाव कराने की ऐतिहासिक चुनौतियों में अंतर्दृष्टि प्रदान की और नए मतदान मॉडल के कारण उत्पन्न होने वाली प्रत्याशित कठिनाइयों को व्यक्त किया। कुछ मामलों में, इन कठिनाइयों ने भागीदारी के लिए बाधाओं के रूप में कार्य किया। रिपोर्ट की गई बाधाओं में शामिल हैं:

- **प्रोग्रामिंग बाधाएं:** सुविधाओं के भीतर उपयुक्त कमरे अक्सर चल रहे प्रोग्रामिंग द्वारा कब्जा कर लिया जाता है जो या तो राजस्व उत्पन्न करता है या समुदाय को सेवाएं प्रदान करता है। मतदान को समायोजित करने के लिए इन कार्यक्रमों को निलंबित करना या रद्द करना सुविधाओं और उन सेवाओं पर भरोसा करने वाले समुदाय के सदस्यों के लिए एक असुविधा प्रस्तुत करता है।
- **संचालन घंटे:** सुविधाएं आवश्यक कर्मचारियों को प्रदान करने में असमर्थ हैं और नियमित संचालन घंटे से परे सुविधाओं के संचालन से जुड़ी लागत में वृद्धि हुई है।

Figure 10. एडीए पहुंच सुगम करने के उपायों के उदाहरण



- **एडीए एक्सेसिबिलिटी:** अपर्याप्त एडीए एक्सेस के साथ सुविधाएं अक्षम मतदाताओं के लिए प्रवेश करना और सुविधा का उपयोग करना मुश्किल बनाती हैं।
- **खराब साइनेज:** जब स्थायी साइनेज मौजूद नहीं होता है, तो मतदाता सुविधा में निर्दिष्ट कमरों का पता लगाने में कठिनाइयों का अनुभव करते हैं। बाहरी साइनेज की सीमित दृश्यता से मतदाताओं को सुविधा का पता लगाना मुश्किल हो जाता है, जिसमें पार्किंग और नामित प्रवेश द्वार शामिल हैं।

### स्वीकृत सुविधाएं

वोट सेंटर मॉडल के माध्यम से प्रदान किए गए लचीलेपन को पूरी तरह से अपनाने के लिए, प्लेसवर्क्स ने कई प्रकार के सुविधा प्रकारों की पहचान करने की मांग की जो लॉस एंजिल्स के मतदाताओं की विविध प्राथमिकताओं को पूरा करने के लिए पर्याप्त विविधता प्रदान करेंगे।

संभावित वोट केंद्रों के रूप में स्वीकार किए जाने वाले सबसे आम सुविधा प्रकार सार्वजनिक स्कूल, पूजा स्थल और सार्वजनिक सुविधाएं जैसे पुस्तकालय और सामुदायिक मनोरंजन केंद्र थे। यह फोकस समूह और सामुदायिक सर्वेक्षण के परिणामों के अनुरूप है, जिसमें दिखाया गया था कि मतदाता आमतौर पर पुस्तकालयों, स्कूलों, समुदाय या मनोरंजन केंद्रों और सिटी हॉल जैसे परिचित स्थानों में मतदान करना पसंद करते हैं। अंतिम सिफारिशों के लिए सबसे उपयुक्त 1,000 वोट केंद्रों को निर्धारित करने के लिए ये स्वीकार किए गए सुविधाओं को वोट सेंटर साइट उपयुक्तता उपकरण तक बढ़ा दिया गया था।

## 2.3 वोट सेंटर साइट उपयुक्तता उपकरण

अंतिम वोट केंद्र सिफारिशों को विकसित करते समय वीसीए दिशानिर्देशों और अन्य परिचालन आवश्यकताओं का समर्थन करने के लिए, वोट सेंटर साइट उपयुक्तता

उपकरण विकसित किया गया था। इस उपकरण ने शोधकर्ताओं को 2,300 स्वीकृत सुविधाओं का विश्लेषण करने और 2020 के राष्ट्रपति प्राथमिक चुनाव और उसके बाद के चुनावों में इस्तेमाल की जाने वाली सर्वोत्तम 1,000 सुविधाओं का निर्धारण करने की अनुमति दी। लक्ष्य सुविधाओं के मूल्यांकन के दौरान आवश्यकता से अधिक सुविधाओं को स्वीकार करना था ताकि इन स्वीकृत सुविधाओं को रैंक और स्कोर करने के लिए मांग की परतों और अन्य मानदंडों का उपयोग किया जा सके। वोट सेंटर साइट उपयुक्तता उपकरण ने शोधकर्ताओं को विभिन्न मांग परतों पर जोर देते हुए विभिन्न परिदृश्यों का पता लगाने की अनुमति दी।

इन परिदृश्यों में चार मुख्य श्रेणियां थीं- सामाजिक आर्थिक, लाइव / कार्य, मतदाता और परिवहन, और प्रत्येक मुख्य श्रेणी में उपश्रेणियाँ थीं। प्रत्येक मांग परत के अधिक विस्तृत विवरण के लिए खंड 2.2.2 देखें।

Figure 11. वीएसएपी टूल

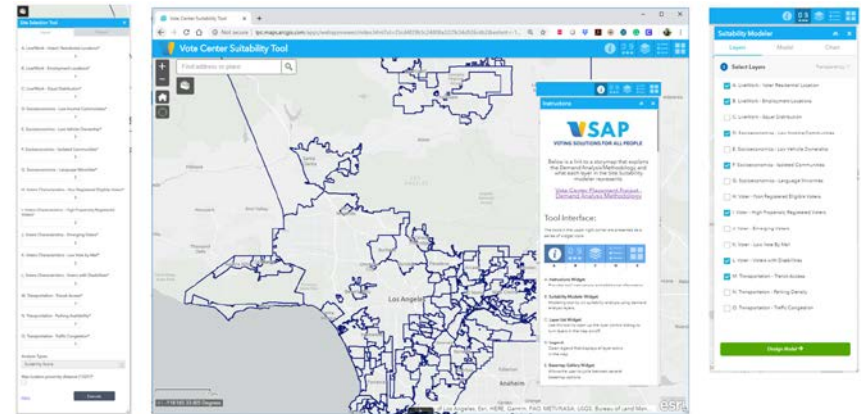

### 2.3.1 उपकरण विकास प्रक्रिया

वोट सेंटर साइट उपयुक्तता उपकरण को वीएसएपी तकनीकी सलाहकार समिति, सलाहकार समिति, कार्यकारी संचालन समिति और आरआर / सीसी कर्मचारियों के सभी सदस्यों के साथ लचीलेपन को साझा करने और चर्चा करने की अनुमति देने के लिए एक उपयोगकर्ता के अनुकूल वेब एप्लिकेशन का उपयोग करके बनाया गया था।

वोट सेंटर साइट उपयुक्तता उपकरण के चार मुख्य घटक थे:

- **निर्देश।** उपकरण का उपयोग करने के तरीके पर सामान्य निर्देशों के साथ उपयोगकर्ताओं को प्रदान किया और अंतिम आउटपुट मैप में उपयोग किए गए सिंबोलॉजी का वर्णन किया।
- **नक्शा।** उपयुक्तता मॉडल परिदृश्यों और साइट चयन उपकरण के अंतिम आउटपुट के परिणामों को प्रदर्शित किया। आउटपुट ने कमरे के आकार के आधार पर चुने हुए भार और प्रतीकात्मक सुविधाओं के आधार पर पसंदीदा स्थान दिखाए।
- **उपयुक्तता मॉडलर।** उपकरण जो उपयोगकर्ताओं को अपने पसंदीदा उपयुक्तता मॉडल को चुनने में मदद करते हैं और विभिन्न सामाजिक-आर्थिक और जनसांख्यिकीय मांग परतों को प्रतिशत द्वारा वेट करते हैं और काउंटी भर में वोट सेंटर उपयुक्तता के स्पेक्ट्रम को दिखाते हुए एक हीट मैप आउटपुट का उत्पादन करने के लिए विश्लेषण चलाते हैं। उदाहरण के लिए, *ट्रांजिट* स्टॉप के पास सबसे उपयुक्त वोट सेंटर निर्धारित करने के लिए, *उपयोगकर्ताओं* ने मॉडल विकसित किया और दूसरों की तुलना में लेयर "ट्रांसपोर्ट-ट्रांजिट एक्सेस" को अधिक प्रतिशत दिया। उपकरण ने शोधकर्ताओं को यह देखने के लिए विभिन्न परिदृश्यों को चलाने की अनुमति दी कि कैसे भार मतदान केंद्रों के समान वितरण को प्रभावित करेगा।
- **साइट चयन उपकरण।** उपयुक्त सुविधाओं के लिए उपयुक्तता मॉडलर द्वारा पहचाने गए परिदृश्यों को लागू करने के लिए यह निर्धारित करने के लिए कि

उपयुक्त साइटों का चयन पूरे काउंटी में समान रूप से कैसे वितरित किया जाएगा। इस उपकरण ने शोधकर्ताओं को यह कल्पना करने की अनुमति दी कि परतों का भार पूरे काउंटी में सुविधाओं के समान वितरण को कैसे प्रभावित करता है।

*उदाहरण* के लिए, यदि किसी विशेष क्षेत्र में ADA-सुलभ भवनों की बहुतायत है, और शोधकर्ता एक ऐसा परिदृश्य लागू करते हैं जो ADA पहुँच की भारोत्तोलन को प्राथमिकता देता है, तो वोट केंद्र उस विशेष क्षेत्र में समाप्त हो सकते हैं, जिसके परिणामस्वरूप जनसंख्या और जनसंख्या की अनदेखी हो सकती है अन्य सामाजिक आर्थिक जरूरतें।

- **सुविधा / कक्ष स्कोर मानदंड।** कमरे के आकार, पार्किंग की गुणवत्ता, सुविधा के प्रकार, और एडीए पहुँच के आधार पर प्रत्येक वोट केंद्र को स्कोर दिए गए थे। स्कोरिंग मानदंड के विवरण तालिका 6 में पाए जा सकते हैं। शोधकर्ता और सलाहकार समूह उपयुक्तता स्कोर बनाने के लिए साइट चयन मॉडल को अनुकूलित करने में सक्षम थे।
- **1320 नियम (1/4-मील नियम)।** वोट केंद्रों पर काउंटी के लिए मतदाताओं को समान अवसर सुनिश्चित करने के लिए, *उपयोगकर्ता* एक विकल्प का चयन करने में सक्षम थे जो यह सुनिश्चित करेगा कि वोट केंद्र एक दूसरे से कम से कम मील हो। यदि एक दूरी संघर्ष पाया गया था, तो उच्चतम स्कोरिंग साइट का चयन किया गया था।

साइट उपयुक्तता उपकरण विकास प्रक्रिया VSAP प्रोजेक्ट टीम और सलाहकार समितियों द्वारा प्रभावित और मूल्यांकन की गई थी। तकनीकी सलाहकारों ने वीएसएपी परियोजना टीम, सलाहकार समिति और तकनीकी सलाहकार समिति के लिए परिदृश्य मॉडल प्रस्तुत किए, और उन्हें कार्यप्रणाली के बारे में विवरण जानने और भार के संबंध में इनपुट प्रदान करने का अवसर मिला।



इन परामर्शों ने मॉडल आदानों और मापदंडों सहित भारत परिदृश्यों के लिए एक सहमति-अप दृष्टिकोण का नेतृत्व किया, जिसका उपयोग अंतिम 1,000 अनुशंसित केंद्रों का उत्पादन करने के लिए किया जाएगा।

**Table 6. कमरा और सुविधा स्कोरिंग मानदंड**

सुविधा सूचक	स्कोर	स्कोरिंग वर्गीकरण
<b>कमरा आकार स्कोर</b>		
	0	छोटा, <1,999 व./फु
	2	अज्ञात
<b>आकार</b>	3	छोटा/मध्यम, 2,000 - 2,449 व./फु
	7	मध्यम, 2,450 - 3,849 व./फु
	9	बड़ा, > 3,850 व./फु
<b>कमरा आकार स्कोर योग</b>	0-9	जैसा ऊपर सूचीबद्ध है
<b>सुविधा स्कोर</b>		
<b>पार्किंग मात्रा</b>	0-9	2 श्रेणियों का योग: एडीए पार्किंग; गैर-एडीए पार्किंग
	2	निजी
<b>सुविधा प्रकार</b>	5	पब्लिक स्कूल के-12
	6	कला और सांस्कृतिक केंद्र, शॉपिंग सेंटर

सुविधा सूचक	स्कोर	स्कोरिंग वर्गीकरण
	7	पब्लिक कॉलेज/यूनिवर्सिटी अन्य
	9	सामुदायिक केंद्र, लाइब्रेरी, पार्क और मनोरंजन सुविधा, आदि.
<b>एडीए एक्सेसिबिलिटी</b>	0-9	4 श्रेणियों का योग: रैम्प; रेसटरूम; यात्रा चौड़ाई का पथ; अतिरिक्त कारक
<b>अन्य</b>	0-9	3 श्रेणियों का योग: जनता द्वारा अनुशंसित; BMD को बंद करने के लिए सुविधा के पास लॉकिंग डोर हैं; अतिरिक्त कारक
<b>संकाय का योग स्कोर</b>	0-9	4 श्रेणियों का औसत



## 3.0 सार्वजनिक पहुँच और साझेदारी

एलए काउंटी आरआर / सीसी ने पूरे मतदान केंद्र प्लेसमेंट प्रक्रिया के दौरान जनता को व्यस्त रखा और आने वाले वर्षों में मतदाताओं के लिए नए वोटिंग मॉडल को पेश करने के लिए सहयोग करना जारी रखेगा। आरआर / सीसी ने दृष्टिकोण की एक विस्तृत श्रृंखला में हितधारकों की एक विस्तृत विविधता को फैलाने की सुविधा के लिए प्लेसवॉर्क्स के साथ सहयोग किया। हितधारकों ने डेटा में अंतराल को भरने और सुविधाओं के साथ फ़र्स्टहैंड अनुभवों से मूल्यवान अंतर्दृष्टि प्रदान करने में मदद की।

### 3.1 वीएसएपी सलाहकारी समितियां

प्लेसवॉर्क्स ने मौजूदा समितियों के साथ सहयोग किया, जो वीएसएपी परियोजना को सक्रिय रूप से सलाह और समर्थन दे रहे थे। वीएसएपी सलाहकार समिति और तकनीकी सलाहकार समिति दोनों का उद्देश्य यह सुनिश्चित करना था कि एक नई मतदान प्रणाली विकसित करने की प्रक्रिया निर्णय लेने के लिए ध्वनि डेटा का उपयोग करते समय मतदाता की जरूरतों को प्राथमिकता देती है। वोट सेंटर प्लेसमेंट प्रोजेक्ट (वीसीपीपी) वीएसएपी परियोजना के हिस्से के लिए, समितियों ने अपना ध्यान प्रौद्योगिकी और पहुँच संबंधी विचारों से स्थानिक तत्वों पर स्थानांतरित कर दिया जो एक व्यवहार्य वोट केंद्र की व्यवहार्यता को दृढ़ता से प्रभावित करते हैं।

मतदाता और उपभोक्ता व्यवहार, यात्रा की मांग और यात्रा बनाने, स्थानिक विश्लेषण और डेटा विज्ञान के क्षेत्र में तकनीकी विशेषज्ञों से प्रतिक्रिया प्राप्त करने के लिए, प्लेसवॉर्क्स ने वीएसएपी परियोजना टीम के साथ दोनों समितियों पर संबंधित विशेषज्ञता की एक व्यापक श्रेणी को शामिल करने के लिए काम किया। राज्य विश्वविद्यालयों और काउंटी डेटा कार्यालयों के साथ तकनीकी विशेषज्ञों को वीएसएपी तकनीकी सलाहकार समिति में शामिल होने के लिए आमंत्रित किया गया था। वीएसएपी सलाहकार समिति में शामिल होने के लिए छह सिटी क्लर्कों को आमंत्रित किया गया था। निमंत्रण का

उद्देश्य भौगोलिक क्षेत्रों और विविध आबादी का एक समान प्रतिनिधित्व बनाए रखना था।

तकनीकी सलाहकार इन समितियों के साथ 13 महीनों की अवधि में कुल नौ बार मिले। समितियों के पहले से ही स्थापित लक्ष्यों के अलावा, प्लेसवॉर्क्स ने सदस्यों पर भरोसा किया:

#### वीएसएपी सलाहकार समिति

- वोट केंद्र स्थानों की स्थापना के लिए अंतर्दृष्टि और मार्गदर्शन साझा करें।
- स्थानों पर या संवेदनशील आबादी द्वारा मतदान के लिए भौगोलिक या जनसांख्यिकीय बाधाओं की पहचान करें।

#### वीएसएपी तकनीकी सलाहकार समिति

- डेटा स्रोतों की समीक्षा करें और उन्हें प्रदान करें।
- स्थानिक विश्लेषण पद्धति की समीक्षा करें।
- मांग विश्लेषण प्रक्रिया पर इनपुट और मार्गदर्शन प्रदान करें।
- वोट केंद्र मानदंड और मूल्यांकन प्रक्रिया से संबंधित सामान्य मार्गदर्शन प्रदान करें।

वीएसएपी सलाहकार और तकनीकी सलाहकार समिति के विवरण के लिए परिशिष्ट सी देखें।

### 3.1.1 साइट उपयुक्तता उपकरण वेबिनार

प्लेसवॉर्क्स और आरआर / सीसी स्टाफ ने एक वेबिनार की मेजबानी की, जहां दोनों समितियों को साइट की उपयुक्तता उपकरण विकास की कार्यप्रणाली की समीक्षा करने और टिप्पणी करने के लिए आमंत्रित किया गया था। समिति के सदस्यों को भी परिदृश्यों के एक सेट के साथ प्रस्तुत किया गया था, जिसमें प्रदर्शित किया गया था कि उपकरण



के भार को पूरे काउंटी में वोट केंद्रों के प्लेसमेंट में अलग-अलग परिणाम मिलेंगे। कंसल्टेंट्स ने निम्नलिखित परिदृश्य प्रस्तुत किए और पसंदीदा मॉडलिंग पर प्रतिक्रिया का अनुरोध किया।

- **मौजूदा मानसिकता।** मान लेते हैं कि मतदाता अपने घरों के पास मतदान करेंगे, और जनसंख्या घनत्व अन्य मांग परतों की तुलना में भारी होगा।
- **सुविधा।** मान लेते हैं कि मतदाता अपने काम और अन्य गंतव्यों के लिए अपने सामान्य रूप से यात्रा किए गए मार्गों के साथ सबसे सुविधाजनक स्थान पर मतदान करेंगे।
- **सामाजिक आर्थिक फोकस।** ऐतिहासिक रूप से कम आबादी वाले क्षेत्रों में सुविधाओं को प्राथमिकता देता है।

## परिणाम

वेबिनार से उभरने वाली सबसे उल्लेखनीय सिफारिश ने सुझाव दिया कि वेटिंग को "मतदाता आवासीय स्थान" के वजन को कम करने के लिए समायोजित किया जाए और "लो वोट बाय मेल" प्रतिशत का वजन बढ़ाया जाए। यह समायोजन आवासीय आबादी के पास वोट केंद्र रखने पर कम और उन क्षेत्रों पर ध्यान केंद्रित करेगा जहां मतदाताओं ने व्यक्तिगत रूप से मतदान में रुचि प्रदर्शित की है। यह सिफारिश लागू की गई थी, जिसके परिणामस्वरूप अनुशंसित वोट केंद्र स्थानों की एक अंतिम सूची थी।

## 3.2 सांख्यिकी मान्य सर्वेक्षण और फोकस समूह

वीएसएपी परियोजना टीम ने जनमत अध्ययन का संचालन करने के लिए राय अनुसंधान और रणनीति सलाहकारों, फेयरबैंक, मसलिन, मौलिन, मेट्रॉ एंड एसोसिएट्स (एफएम 3) के साथ भागीदारी की, जो प्रदर्शित करता है कि मतदाताओं की विविध श्रेणी को पूरा करते हुए वोट केंद्रों को समान रूप से कैसे वितरित किया जा सकता है। पसंदीदा कार्य के इस चरण में फोकस समूहों की एक श्रृंखला शामिल थी, एनए काउंटी में पंजीकृत

मतदाताओं का एक सर्वेक्षण, और अपंजीकृत निवासियों के बीच एक दूसरा सर्वेक्षण जो मतदान के लिए योग्य हैं।

अनुसंधान ने उन स्थानों की खोज की जहां लोग वोट देने के लिए सबसे अधिक इच्छुक हैं; एक वोट केंद्र स्थान की विशेषताएं जिन्हें सबसे महत्वपूर्ण माना जाता है; सप्ताह के दिन और दिन के समय जब लोग वोट देना पसंद करेंगे; और स्थायी वोट-दर-मेल मतदाताओं के बीच रुझान।

### 3.2.1 फोकस समूह

विभिन्न समुदायों और जनसांख्यिकीय समूहों के विविध विचारों को पकड़ने के लिए काउंटी भर में कई स्थानों पर फोकस समूह संचालित किए गए थे। हितधारकों की एक विविध श्रेणी के लिए उनके मतदान अनुभव और वरीयताओं के बारे में इनपुट प्रदान करने की मांग की गई थी।

मई और जून 2018 के बीच आठ फोकस समूहों का संचालन किया गया। उच्च-प्रसार मतदाताओं के बीच दो समूहों का संचालन किया गया; कम-प्रसार मतदाताओं के बीच एक समूह; एक समूह मतदाताओं 60 से 74 की उम्र के हैं; मतदाताओं के बीच एक समूह की आयु 18 से 30; स्पेनिश भाषी मतदाताओं के बीच एक समूह; मैडरिन भाषी मतदाताओं के बीच एक समूह; और निवासियों के बीच एक समूह वोट देने के लिए योग्य है, लेकिन वर्तमान में लॉस एंजिल्स काउंटी में पंजीकृत नहीं है।

### 3.2.2 सर्वेक्षण

लॉस एंजिल्स काउंटी में 2,414 पंजीकृत मतदाताओं के यादृच्छिक नमूने द्वारा जुलाई में मतदाता सर्वेक्षण किया गया था। सर्वेक्षण ऑनलाइन और टेलीफोन (सेलुलर और लैंडलाइन) द्वारा किए गए थे और अंग्रेजी, स्पेनिश, चीनी और कोरियाई में उपलब्ध थे। इस सर्वेक्षण के लिए त्रुटि का मार्जिन 95 प्रतिशत आत्मविश्वास स्तर पर 2.6 प्रतिशत है।

लॉस एंजिलिस काउंटी में 501 काउंटी निवासियों के एक नमूने द्वारा अगस्त और सितंबर 2018 के बीच अपंजीकृत जनसंख्या सर्वेक्षण किया गया था जो वोट देने के लिए योग्य हैं, **लेकिन** वर्तमान में ऐसा करने के लिए पंजीकृत नहीं हैं। सर्वेक्षण ऑनलाइन और टेलीफोन (सेलुलर और लैंडलाइन) द्वारा किए गए थे और अंग्रेजी, स्पेनिश, चीनी और कोरियाई में उपलब्ध थे।

### 3.2.3 परिणाम

#### वोट कहां देना है

फोकस समूहों और सर्वेक्षणों से पता चला कि अधिकांश मतदाता घर के पास एक स्थान पर मतदान करना पसंद करते हैं, **लेकिन** कई बार वे उन स्थानों के पास मतदान करने का विरोध नहीं करते हैं जहां वे अक्सर आते हैं। काउंटी में, **सभी** पंजीकृत मतदाताओं में से 77 प्रतिशत अपने घर के पास एक स्थान पर अपने मतपत्रों को वोट देना या छोड़ना पसंद करेंगे (देखें) 12। 42 प्रतिशत लोगों ने कहा कि वे अपने काम के पास मतदान पर विचार करेंगे, **अधिकांश** (कुल सर्वेक्षण का 25 प्रतिशत) ने कहा कि यह उनकी दूसरी पसंद होगी। इसी तरह, 37 प्रतिशत ने कहा कि वे एक ऐसी जगह पर वोट करेंगे, **जहाँ** वे खरीदारी करते हैं या काम चलाते हैं, **लेकिन** उनमें से ज्यादातर ने इसे अपनी दूसरी पसंद के रूप में चुना। अपने बच्चे या अपने स्वयं के स्कूल के पास या मनोरंजन या मनोरंजन विकल्पों के पास कम चयन किया गया।

Figure 12. मतदान करने के लिए पसंदीदा स्थान या डाक मतपत्र द्वारा मतदान करना (पहली और दूसरी पसंद द्वारा रैंक किया गया)

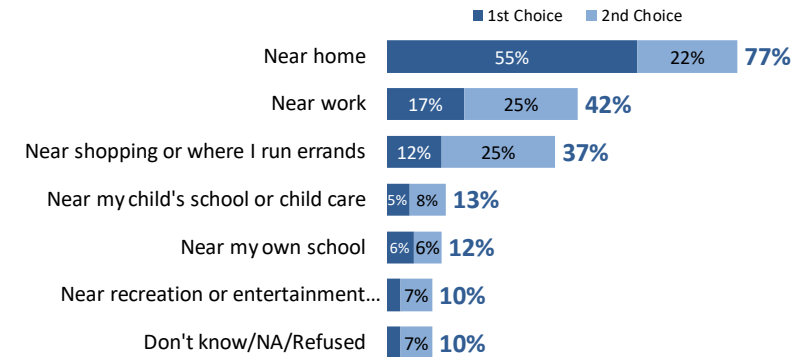

मतदाताओं ने आम तौर पर उन जगहों पर मतदान जारी रखने की इच्छा व्यक्त की, जो परंपरागत रूप से अतीत में मतदान स्थलों के रूप में उपयोग किए जाते रहे हैं, जैसे कि सार्वजनिक पुस्तकालय, स्कूल, समुदाय या मनोरंजन केंद्र, और सिटी हॉल (तालिका 7 देखें)। हालांकि, मतदाता पूरी तरह से अधिक अभिनव स्थानों, जैसे सार्वजनिक पार्को, एक मोबाइल वोट केंद्र बस या ट्रक, या जहां वह दुकान हैं, में मतदान करने का विरोध नहीं करते हैं। आबादी के विभिन्न क्षेत्रों में कुछ स्थानों पर मतदान के लिए अधिक खुले हैं। उदाहरण के लिए, 18 से 49 वर्ष की आयु के मतदाता 50 वर्ष की आयु से अधिक या कम पारंपरिक स्थानों, जैसे कि मोबाइल वोट केंद्र, में मतदान करने के लिए अधिक खुले होते हैं।

Table 7. मतदान के लिए पसंदीदा सुविधा प्रकार

स्थान	यहां मतदान के लिए इच्छुक
सार्वजनिक लाइब्रेरी	91%
स्थानीय प्राथमिक, मिडल, या हाई स्कूल	88%



स्थान	यहां मतदान के लिए इच्छुक
सामुदायिक केंद्र या मनोरंजन केंद्र	80%
सामुदायिक कॉलेज या यूनिवर्सिटी	76%
स्थानीय सिटी हॉल	73%
सार्वजनिक पार्क	71%
सार्वजनिक प्लाजा या स्क्वेयर	70%
मोबाइल वोट केंद्र बस या ट्रक	70%
शॉपिंग सेंटर या मॉल	69%
सुपरमार्केट	69%

इन स्थानों पर मतदान करने की इच्छा हमेशा इस बात से संबंधित नहीं होती है कि मतदाता चुनाव के समय कितनी बार किसी स्थान पर जाते हैं। उदाहरण के लिए, स्थानीय सिटी हॉल उन स्थानों के रूप में लोकप्रिय हैं जहां मतदाता वोट देने के लिए तैयार होंगे, फिर भी सर्वेक्षण और फोकस समूह के प्रतिभागियों ने कहा कि यह ऐसी जगह नहीं थी जहां वे अक्सर जाते हैं। मतदाता आमतौर पर इन शीर्ष 10 स्थानों को पसंद करते हैं, जिन्हें व्यक्तिगत सुरक्षा, गोपनीयता, पार्किंग उपलब्धता और विकलांग लोगों के लिए उपयोग के लिए जिम्मेदार ठहराया जा सकता है।

### वोट कब दें

जब वे वोट डालते हैं या मेल बैलेट द्वारा वोट छोड़ देते हैं तो मतदाताओं की प्राथमिकताएँ अलग-अलग होती हैं। हालांकि 37 प्रतिशत ने चुनाव के दिन अपने मतपत्र से मतदान या ड्रॉप करना पसंद किया, लेकिन 63 प्रतिशत ने चुनाव के दिन से पहले मतदान करना पसंद किया। कुछ मतदाता कम पारंपरिक समय के दौरान भी मतदान करने को तैयार थे, जैसे कि शाम को 8 से 10 बजे के बीच (चित्र 13 देखें)।

Figure 13. मतदान के लिए पसंदीदा दिन और समय

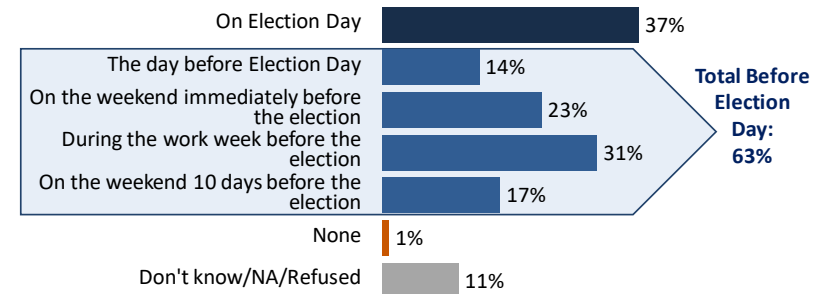

### पसंदीदा घंटे\*

समय	% संभावना
5 AM-7 AM	29%
7 AM-8 PM	89%
8 PM-10 PM	54%
10 PM-12 AM	22%
12 AM-5 AM	11%

### जनसांख्यिकीय रुझान

अध्ययन में यह भी पता चला है कि वर्तमान में पंजीकृत मतदाताओं और व्यक्तियों के बीच मतदान के स्थानों, समय और विशेषताओं के लिए वरीयताओं में बहुत कम अंतर है, जो वोट देने के योग्य हैं लेकिन वर्तमान में पंजीकृत नहीं हैं। अपंजीकृत प्रतिभागियों और पंजीकृत मतदाताओं ने उन्हीं 10 स्थानों को चुना, जहां वे मतदान करने की सबसे अधिक संभावना रखते हैं। दो आबादी के बीच मुख्य अंतर यह है कि पंजीकृत श्रमिकों

की तुलना में अपंजीकृत प्रतिभागियों के बीच स्थानों, समय और सुविधाओं के महत्व के लिए रैंकिंग कम महत्वपूर्ण थी।

विशेष रूप से, हालांकि, अपंजीकृत मतदाताओं ने संकेत दिया कि वे वोट देने के लिए पंजीकरण करने पर विचार करने की अधिक संभावना रखते हैं यदि वे जानते थे कि वोट केंद्र साइट पर तत्काल पंजीकरण की पेशकश करेंगे, और यह कि वे कब और कहां वोट कर सकते हैं, पर होने वाले विरोध के रूप में अधिक लचीलापन होगा। समय से पहले पंजीकरण करें और मतदान करने के लिए केवल एक दिन का समय दें।

### 3.2.4 निहितार्थ

पूरे लॉस एंजिलिस काउंटी में वोट केंद्रों के समान वितरण का निर्धारण करने के लिए उपयोग की जाने वाली विभिन्न मांग परतों के भार को तय करने में सामुदायिक मतदान परिणामों ने एक प्रमुख भूमिका निभाई। फीडबैक जिसने घरों के पास और परिचित स्थानों में मतदान के लिए वरीयता का संकेत दिया और साइट उपयुक्तता उपकरण में वेटिंग स्थापित करने के लिए आवेदन किया गया था और वीएसएपी सलाहकार और तकनीकी सलाहकार समितियों को प्रस्तुत करने के लिए प्रारंभिक मॉडल परिदृश्यों को विकसित करते समय विचार किया गया था। फोकस समूहों और सर्वेक्षणों के निष्कर्षों के विवरण के लिए परिशिष्ट डी देखें।

## 3.3 काउंटीव्यापी सामुदायिक बैठके

सामुदायिक कार्य सलाहकारों और 40 सामुदायिक भागीदारों के साथ साझेदारी में, वीएसएपी परियोजना टीम ने आउटरीच के दो दौरों की मेजबानी की जिसके परिणामस्वरूप काउंटी भर में लगभग 70 बैठकें हुईं। इन बैठकों का उद्देश्य वीसीए, वोट सेंटर मॉडल और काउंटी की नई प्रणाली को आम जनता को समझाना था। उन्होंने मौजूदा मतदाताओं और योग्य गैर-मतदाताओं को मतदाता अनुभव को बढ़ाने के बारे में शिक्षित किया और तकनीकी विश्लेषण प्रक्रिया को सूचित करने के लिए सार्थक इनपुट का आग्रह किया।

### 3.3.1 भागीदार संगठन

किसी भी बड़े पैमाने पर आउटरीच पहल के लिए जनता को व्यस्त रखने के लिए कई तरह के दृष्टिकोणों की आवश्यकता होती है, जिसमें सामुदायिक नेताओं और आयोजकों के लिए सार्थक कनेक्शन शामिल हैं, जिन्होंने स्थानीय परिस्थितियों और चिंताओं में प्रतिष्ठा और सांस्कृतिक अंतर्दृष्टि स्थापित की है। आरआर / सीसी ने स्थानीय समुदाय के भागीदारों से आवेदन आमंत्रित किए, जिनके समुदाय में गहरे संबंध थे और वीसीए और वोट सेंटर प्लेसमेंट प्रोजेक्ट के बारे में जानने में रुचि थी। वीएसएपी वेब पेज पर 60 दिनों के लिए ऑनलाइन आवेदन उपलब्ध थे। इस समय के दौरान, समुदाय आधारित संगठनों (CBO) की एक विस्तृत विविधता ने उन गुणों का वर्णन करते हुए आवेदन प्रस्तुत किए, जिन्होंने उन्हें भाग लेने के लिए अनुकूल बनाया। आरआर / सीसी ने आउटरीच के दोनों राउंड के लिए लगभग 80 अनुप्रयोगों की समीक्षा की। आवेदकों को लिखित रूप में और बाद के फोन साक्षात्कारों में वर्णन करना आवश्यक था:

- **संगठन की सेवाएं, अनुभव और क्षमता**
- **भौगोलिक सेवा क्षेत्रों से संबंध**
- **आउटरीच विधियों और समुदाय तक पहुंच**
- **संगठन का मिशन और हितधारक**
- **सामुदायिक भागीदारों के लिए मौजूदा संबंध (आरआर / सीसी सहित)**

आवेदन और साक्षात्कार प्रक्रियाओं ने विभिन्न आकारों के 40 सीबीओ के साथ-साथ जमीनी स्तर के सामुदायिक समूहों से लेकर बड़े राष्ट्रीय वकालत समूहों तक और अलग-अलग मिशनों में सहयोग किया, जिसमें मतदाता अधिकार और पर्यावरण न्याय शामिल हैं। साथी प्रश्नावली और निमंत्रण पत्र के लिए परिशिष्ट E और F देखें।

साथी संगठनों ने प्रशिक्षण और मार्गदर्शन प्राप्त करने के लिए वीएसएपी प्रोजेक्ट टीम और प्लेसवर्क के साथ मिलकर काम किया जो उन्हें आम जनता के लिए जटिल



डेटा और मूल्यांकन प्रक्रियाओं को संवाद करने के लिए तैयार करेगा। चयनित भागीदारों को निम्नलिखित कार्य सौंपे गए थे:

- **असाइन किए गए अध्ययन क्षेत्र(त्रों) पर जोर देने के साथ सार्वजनिक आउटरीच का संचालन करें।**
- **आउटरीच प्रयासों में भाग लेने के लिए सामुदायिक भागीदारों को जुटाना।**
- **स्थानों का चयन करें और सेट-अप और ब्रेक डाउन सहित सभी मीटिंग लॉजिस्टिक्स को व्यवस्थित और प्रबंधित करें।**
- **प्रोजेक्ट अवलोकन, प्रस्तुति सामग्री, संदेश और आउटरीच सामग्री के बारे में एक समूह प्रशिक्षण में भाग लें।**
- **सामुदायिक बैठक की सुविधा।**
- **बैठक के परिणामों की रिपोर्ट करें।**

सहयोगी संगठनों को कर्मचारी श्रम, मुद्रण लागत, जलपान और पुरस्कार और मुफ्त चीजें जैसे खर्चों के लिए प्रति बैठक \$ 2,000 वजीफा मिला। संगठन के खर्चों को कम करने के लिए, वीएसएपी प्रोजेक्ट टीम और प्लेसवर्क्स ने अनुरोध पर मुद्रित सामग्री, सुविधा शुल्क छूट, प्रौद्योगिकी और कर्मचारियों का समर्थन प्रदान किया। वीएसएपी प्रोजेक्ट टीम ने अतिरिक्त क्लर्क और स्टाफिंग सहायता प्रदान करने के लिए सिटी क्लर्कों के साथ सहयोगी संगठनों को भी जोड़ा।

### 3.3.2 भाषा पहुंच

सामुदायिक कार्य प्रक्रिया के लिए समान पहुंच सुनिश्चित करने के लिए, वीएसएपी परियोजना टीम ने भाषा अभिगम विश्लेषण और साथ-साथ व्याख्या सेवाएं प्रदान कीं। प्लेसवर्क्स ने जनगणना डेटा का उपयोग करते हुए जनसांख्यिकीय विश्लेषण किया, जो भाषाई रूप से पृथक समुदायों की पहचान करता है। इस विश्लेषण के माध्यम से,

प्लेसवर्क्स को पता चला कि काउंटी में बड़ी स्पैनिश बोलने वाली आबादी को पूरे क्षेत्र में अनुवाद की अत्यधिक आवश्यकता है, उसके बाद चीनी और कोरियाई।

सामुदायिक बैठकों के पहले दौर में एक साथ 12 क्षेत्रों, 2 क्षेत्रों में चीनी, और 1 क्षेत्र में कोरियाई व्याख्या प्रदान की गई। सीबीओ या काउंटी कर्मचारियों द्वारा अन्य भाषाओं के लिए सहायता प्रदान की गई, जिन्होंने कम से कम एक बैठक की सुविधा सुनिश्चित की जो शोध में पहचानी गई भाषाओं में धाराप्रवाह रूप से स्पष्ट हो सके।

बैठकों के दूसरे दौर के लिए, काउंटी के आउटरीच में अनुभव के साथ समुदाय के सदस्यों, साझेदार संगठनों और काउंटी कर्मचारियों से प्रतिक्रिया को शामिल करने के लिए अनुसंधान पद्धति को समायोजित किया गया था। प्रतिक्रिया ने अन्य भाषाओं के अल्पसंख्यकों तक पहुंचने के लिए अतिरिक्त भाषाओं में एक साथ व्याख्या का अनुरोध किया, जो पहले दौर के दौरान नहीं हो सकता है। आउटरीच के दूसरे दौर के दौरान, तालिका 8 में दिखाई गई 20 भाषाओं में एक साथ व्याख्या प्रदान की गई थी। भाषा अभिगम पद्धति के लिए परिशिष्ट जी देखें।





Table 8. आयोजित बैठकों की सूची

मेज़बान संगठन	बैठक स्थल	एक साथ भाषांतर
<b>दौर 1 बैठकें (नव. 16, 2018 - जन. 19, 2019)</b>		
SBCB Thrive	Compton	Spanish
Neighborhood Empower LA/CA Common Cause	Granada Hills	N/A
Pacoima Beautiful	Pacoima	Spanish
CAUSE	Walnut	N/A
Neighborhood Empower LA/CA Common Cause	North Hollywood	Spanish
Neighborhood Empower LA/CA Common Cause	Los Angeles	N/A
California Common Cause	Sherman Oaks	Spanish
CAUSE	Artesia	Spanish
SBCB Thrive	Long Beach	N/A
California Common Cause	Redondo Beach	N/A
NALEO	Los Angeles	Spanish
Korean American Coalition	Los Angeles	Korean
California Common Cause	Inglewood	N/A
Coalition for Humane Immigrant Rights	Lancaster	N/A
Armenian National Committee-Pasadena Chapter	Pasadena	N/A
Armenian National Committee-Western	Glendale	N/A
Black Women for Wellness	Palmdale	Spanish
SBCB Thrive	Wilmington	N/A
Black Women for Wellness	Newhall	N/A
League of Women Voters-Los Angeles	Malibu	N/A
League of Women Voters-Los Angeles	Canoga Park	N/A

मेज़बान संगठन	बैठक स्थल	एक साथ भाषांतर
NALEO	Claremont	N/A
Black Women for Wellness	Los Angeles	Spanish
Armenian National Committee-Crescenta Valley	La Crescenta	N/A
California Common Cause	Pasadena	N/A
CAUSE	Arcadia	Spanish, Chinese
United Cerebral Palsy of Los Angeles, Ventura and Santa Barbara Counties	Culver City	N/A
Arts for LA	Los Angeles	Spanish
NALEO	Montebello	Spanish, Chinese
National Iranian American Council	Beverly Hills	N/A
League of Women Voters--Whittier	Whittier	N/A
Coalition for Humane Immigrant Rights	Huntington Park	Spanish
National Iranian American Council	Reseda	N/A
<b>दौर 2 बैठकें (मई 2, 2019 - जून 29, 2019)</b>		
League of Women Voters, Los Angeles	Porter Ranch	N/A
Disabled Resource Center	Long Beach	American Sign Language
Long Beach Gray Panthers	Long Beach	Khmer
League of Women Voters, Los Angeles	Santa Monica	N/A
Glassell Park Improvement Association	Los Angeles	Armenian
Black Women for Wellness	CA 90037	N/A
Black Women for Wellness	Carson	Spanish
League of Women Voters, Torrance Area	Torrance	Japanese



मेज़बान संगठन	बैठक स्थल	एक साथ भाषांतर
United Cerebral Palsy of Los Angeles and Disability Rights California	Culver City	American Sign Language
Armenian National Committee of America, Crescenta Valley Chapter	Studio City	Thai
Southern California Resource Services for Independent Living	Hawaiian Gardens	Hindi
Pat Brown Institute for Public Affairs at Cal State LA	Downtown Los Angeles	Tagalog
NALEO Educational Fund	La Verne	N/A
Asian Americans Advancing Justice (AAAJ) & RR/CC	Covina	N/A
Southern California Resource Services for Independent Living	Norwalk	N/A
Armenian National Committee of America, Western Chapter	Burbank	N/A
California Common Cause	San Gabriel	N/A
Armenian National Committee of America, Pasadena Chapter	Pasadena	Chinese Spanish
California Common Cause	West Hollywood	Russian
NALEO Educational Fund	Los Angeles	Chinese Vietnamese Spanish
Monrovia Area Partnership (MAP) Program	Los Angeles	N/A
Black Women for Wellness	Palmdale	Spanish
First African Methodist Episcopal Church (FAME) and Alpha Kappa Alpha (AKA)	Los Angeles	Korean
League of Women Voters, Los Angeles	Calabasas	N/A
South Bay Counseling Center (SBCC) Thrive LA	Harbor City	N/A

मेज़बान संगठन	बैठक स्थल	एक साथ भाषांतर
Southeast Los Angeles (SELA) Collaborative	South Gate	Spanish
Black Women for Wellness	Santa Clarita	N/A
South Bay Counseling Center (SBCC) Thrive LA	Hawthorne	Spanish
FarsiVoter	Encino	Farsi
South Bay Counseling Center (SBCC) Thrive LA	North Hills	N/A
Lake Los Angeles Park Association	Little Rock	American Sign Language, Spanish
Black Women for Wellness	Northridge	N/A
Pacoima Beautiful	Pacoima	Spanish
InnerCity Struggle	Los Angeles	Spanish

### 2.3.2 चक्र एक - समुदाय समावेशन

सामुदायिक बैठकों के पहले दौर का उद्देश्य वीसीए और नए वोट केंद्र मॉडल के साथ-साथ संभावित वोट केंद्र सुविधाओं पर प्रतिक्रिया देना था। डेटा को आसानी से समझने वाली तालिकाओं और मानचित्रों का उपयोग करके प्रस्तुत किया गया था। बैठक फैसिलिटेटर किसी भी अनसुलझे सवालों का जवाब देना ऑनलाइन पोर्टल और एक से एक बातचीत का प्रयोग करने के लिए ट्यूटोरियल के निर्देश दिये। प्रतिभागी ऑनलाइन पोर्टल के माध्यम से या लिखित टिप्पणी कार्ड का उपयोग करके टिप्पणी और सुझाव देने में सक्रिय थे। प्रतिभागियों को एक सर्वेक्षण पूरा करने के लिए भी कहा गया था, जो मुख्य रूप से इस बात पर केंद्रित था कि उत्तरदाता मतदान करना पसंद करेंगे और वे अपने पसंदीदा वोट केंद्र तक कैसे पहुंचना चाहते हैं। चक्र एक समावेशन परिणामों के विवरण के लिए परिशिष्ट एच देखें।



**सर्वेक्षण परिणाम**

इन बैठकों में अधिकांश प्रतिभागियों 71 (प्रतिशत) ने बताया कि वे अपने घरों के पास मतदान करना पसंद करते हैं, 7 प्रतिशत अपनी नौकरी के पास मतदान करना चाहते हैं, 18 प्रतिशत विभिन्न स्थानों पर मतदान के विचार के लिए खुले हैं, और 4 प्रतिशत लोग डाक से वोट देना पसंद करते हैं। प्रतिभागी मतदान स्थानों का उपयोग कैसे करेंगे इसके लिए, 65 प्रतिशत ने उद्धृत किया है कि ऑटोमोबाइल परिवहन के अपने पसंदीदा मोड है; 22 प्रतिशत बाइक, ट्रेन, बस, कार, और चलने के कुछ संयोजन का उपयोग कर पसंद करते हैं; 8 प्रतिशत चलना पसंद करते हैं; और 5 प्रतिशत बाइक, ट्रेन या बस को पसंद करते हैं।

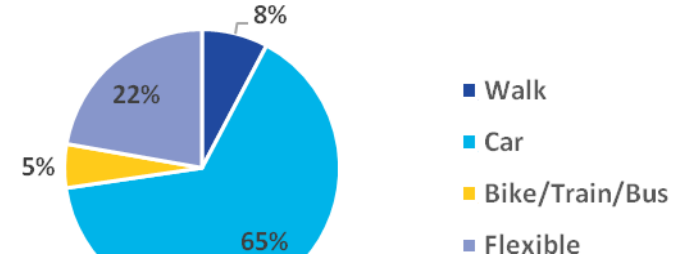

Figure 14. वरीय मतदान स्थान

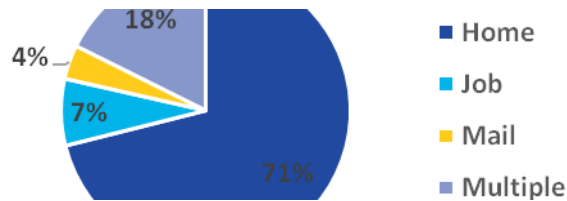

Figure 15. परिवहन का वरीय साधन



### समुदाय की विशेषताएं

प्रतिभागियों को एक गतिविधि में शामिल होने के लिए आमंत्रित किया गया था जिसमें सामान्य सामुदायिक स्थितियों और वे उन परिस्थितियों को कैसे प्रभावित करते हैं जहां लोग वोट देने के लिए तैयार होंगे के बारे में प्रतिक्रिया चाही गई थी। प्रतिभागियों से प्रकाश व्यवस्था, यात्रा के सुलभ मार्ग, लोकप्रिय सभा स्थलों के स्थान, पार्किंग की स्थिति, आदि जैसी विशेषताओं पर विचार करने के लिए कहा गया। उन्होंने उन स्थानों में हरे और लाल स्टिकर रखे जहां वे उन विशेषताओं के आधार पर मतदान करना आरामदायक अनुभव करेंगे या नहीं करेंगे।

अधिकांश स्टिकर हरे थे और आमतौर पर विशिष्ट सुविधाओं या सुविधा प्रकारों का समर्थन करते थे। सरकारी भवन, पार्क और मनोरंजन सुविधाएँ, और चर्च हरे स्टिकर द्वारा समर्थित सुविधाएं थीं। कई बैठकों में भाग लेने वालों ने स्कूलों के पास एक उल्लेखनीय संख्या में लाल स्टिकर लगाए थे। इन स्टिकरों ने इस टिप्पणी का समर्थन किया कि भीड़ और सुरक्षा चिंताओं के कारण स्कूल मतदान स्थानों के लिए पसंदीदा नहीं थे। लाल स्टिकर को पहचानने योग्य यातायात भीड़ और सीमित पार्किंग के क्षेत्रों में भी नोट किया गया था, जो कुछ चौराहों और प्रमुख रोडवेज से बचने के बारे में लिखित टिप्पणियों के अनुरूप था। अंत में, लाल स्टिकर निजी स्वामित्व वाली सुविधाओं, जैसे गोल्फ कोर्स पर लगाए गए थे जो इस टिप्पणी के सुसंगत हैं जिसमें इस तरह की सुविधाओं पर भीड़भाड़ बारे में चिंता व्यक्त की गई थी।



### सार्वजनिक टिप्पणियां

सामुदायिक सर्वेक्षण के अलावा, साइटों के लिए टिप्पणियों और सुझावों की एक विस्तृत श्रृंखला समुदाय से प्राप्त की गई थी और तालिका 9 और निम्न अनुभाग में थीम द्वारा संक्षेप में प्रस्तुत की गई है। ऐसे मामलों में जहां सुझाव में टिप्पणियां भी शामिल थी, टिप्पणियों को सुझाव से स्वतंत्र गिना गया था।

Table 9. सार्वजनिक टिप्पणी सारांश

टिप्पणी विषय	टिप्पणियों की संख्या
कुल टिप्पणियां	597
पहुंच	327
पार्किंग	101
प्रोग्रामिंग/संचालन	17
सुरक्षा	8
आकार	43

मतदान-संबंधी	33
सुविधा का प्रकार	68
बैठकों में सुझाई गई सुविधाएं	265
पोर्टल के माध्यम से सुझाई गई सुविधाएं	41

### पहुंच

ये टिप्पणियां किसी सुविधा के स्थान और उस स्थान को खोजने और प्राप्त करने की सुविधा से संबंधित हैं। सुविधा किसी के व्यक्तिगत भौगोलिक दृष्टिकोण, यातायात की स्थिति, या अन्य ज्ञात पहुंच मुद्दों से संबंधित हो सकती है। इस विषय में कैप्चर की गई टिप्पणियां सार्वजनिक पारगमन, साइकिल और पैदल यात्री की पहुँच के साथ-साथ एडीए संगतता का ध्यान रखती हैं।

### पार्किंग

पार्किंग से संबंधित टिप्पणियों ने स्थिति और निर्दिष्ट पार्किंग लॉट की सामान्य उपलब्धता, सड़क पर पार्किंग और एडीए पार्किंग उपलब्धता से संबंधित प्रतिक्रिया प्रदान की।

### प्रोग्रामिंग / संचालन

इसकी चल रही प्रोग्रामिंग या संचालन के आधार पर किसी साइट की उपलब्धता से संबंधित टिप्पणियां एक तरह से वोट केंद्रों के रूप में सुविधाओं के उपयोग के बारे में चिंता व्यक्त करती हैं जो मनोरंजक कार्यक्रमों, कक्षाओं, या नियमित व्यवसाय संचालन को परेशान नहीं करती हैं।

### सुरक्षा



सुरक्षा से संबंधित टिप्पणियां किसी स्थान में कथित सुरक्षा की चिंताओं को संबोधित करती हैं। चिंताओं में पैदल यात्री/यातायात जोखिम, सामुदायिक अपराध या भेदभाव की व्यापकता शामिल हो सकती है।

#### आकार

आकार से संबंधित टिप्पणियां कमरे के आकार, लेआउट और पहुंच सहित सुविधा की आंतरिक स्थितियों में अंतर्दृष्टि प्रदान करती हैं।

#### मतदान से संबंधित

मतदान-संबंधी टिप्पणियां मतदाता पंजीकरण, चुनाव संचालन और चुनाव सुरक्षा से संबंधित हैं। इन टिप्पणियों को वोट केंद्र स्थानों पर केंद्रित नहीं किया गया है और जहां उपयुक्त हो, शामिल करने के लिए काउंटी कर्मचारियों द्वारा समीक्षा की गई थी।

#### सुविधा प्रकार

कई टिप्पणियों में सुविधाओं और मतदाता वहाँ मतदान के बारे में कैसा महसूस कर रहे हैं, इसका जिक्र नहीं किया। कुछ टिप्पणियां विशिष्ट सुविधाओं को संदर्भित करती हैं, और अन्य सामान्य सुविधा प्रकारों पर ध्यान केंद्रित करती हैं। उदाहरण के लिए, कई टिप्पणियों में स्कूलों में मतदान के बारे में चिंता व्यक्त की गई है, और कुछ खुदरा केन्द्रों में मतदान के बारे में उत्साह व्यक्त किया। इस श्रेणी की अन्य टिप्पणियों में सुविधा के लिए समर्थन या अभाव व्यक्त किया गया है।

#### सुझाए गए स्थल

इन सामुदायिक बैठकों में कुल 306 सुविधाओं की अनुशंसा की गई थी; जिनमें से 171 पहले से ही प्लेसवर्क्स द्वारा समीक्षा के अधीन नहीं थे। इन सुविधाओं को एक डेस्कटॉप समीक्षा मिली और साइट के दौरे को या तो अस्वीकार कर दिया

गया या प्रक्रिया में स्वीकार कर लिया गया। पहले से ही विचाराधीन सुविधाओं पर सुझाव का उपयोग डेस्कटॉप समीक्षा का समर्थन करने के लिए किया गया था और, कई मामलों में, अंतर्दृष्टि प्रदान की, जिसने एक सुविधा को विश्लेषण के अगले चरण में धकेलने में मदद की।

### 3.3.4 चक्र दो - समुदाय समावेशन

समावेशन की बैठकों के दूसरे दौर में मुख्य रूप से 2,000 की जनता को सूचित करने के लिए संभावित वोट केंद्र सुविधाओं की अनुशंसा की गई थी। समावेशन का यह दौर कम संवादात्मक था और यह सुनिश्चित करने पर अधिक ध्यान केंद्रित किया गया था कि प्रतिभागी नए मतदान मॉडल के साथ आने वाले सभी परिवर्तनों को पूरी तरह से समझें और रिपोर्ट करें कि संभावित सुविधाओं के चयन के लिए उनकी प्रतिक्रिया कैसे मानी गई और लागू की गई। यद्यपि कोई औपचारिक गतिविधि आयोजित नहीं की गई थी, फिर भी प्रतिभागियों को संभावित सुविधाओं के लिए टिप्पणियां और सुझाव देने का अवसर मिला। दूसरे दौर के दौरान न्यूनतम टिप्पणियां प्राप्त हुईं और जो प्रस्तुत की गईं, वे मतदाता पंजीकरण, चुनाव संचालन और सुरक्षा से संबंधित थीं। इसलिए, वोट केंद्र स्थानों के अंतिम चयन को सूचित करने के लिए प्रस्तुत टिप्पणियों का कोई विश्लेषण आवश्यक नहीं था।

### 3.3.5 परिणाम

सामुदायिक साझेदारों ने प्रतिभागियों के एक जनसांख्यिकी रूप से विविध निकाय को शामिल करने के लिए लगन से काम किया और लगभग 2,300 प्रतिभागियों को पूरे काउंटी में बैठकों में शामिल करने में सक्षम थे। बैठकों ने

30 भौगोलिक क्षेत्रों को कवर किया, और अतिरिक्त बैठकें सीधे विकलांग और वोट केंद्र मॉडल के बारे में अधिक जानने में रुचि सामुदायिक समूहों के अनुरोध के जवाब में लोगों तक पहुंचने के लिए आयोजित की गई। इस मजबूत प्रयास ने सार्थक सामुदायिक इनपुट का नेतृत्व किया और महत्वपूर्ण क्रॉस-सेक्टर सहयोग के निर्माण के लिए उत्प्रेरक के रूप में कार्य किया।

## 4.0 लॉस एंजिलिस वोट केंद्र अनुशासन

व्यापक डेटा और क्षेत्र विश्लेषण और सार्वजनिक आउटरीच का संचालन करने के बाद, तकनीकी सलाहकारों ने 2,000 संभावित वोट केंद्र अनुशासनों का एक अंतिम सेट विकसित किया, जिसमें सर्वश्रेष्ठ 1,000 वोट केंद्र और एक अतिरिक्त 1,000 शीर्ष संभावित वोट केंद्र शामिल हैं, जो कि सर्वश्रेष्ठ 1,000 में से किसी में भी संक्षम नहीं हैं। 2020 के राष्ट्रपति प्राथमिक चुनाव में वोट केंद्र के रूप में उपयोग किया जाएगा। इन सुविधाओं का विश्लेषण लॉस एंजिलिस काउंटी के चुनाव कर्मचारियों द्वारा वीसीए, परिचालन आवश्यकताओं और सुविधा की शर्तों के पूर्ण अनुपालन को सुनिश्चित करने के लिए किया जाएगा।

### 4.1 अनुशासित मॉडल: लाइव/कार्य

अंतिम वोट केंद्र की अनुशासनों को निर्धारित करने के लिए शोधकर्ताओं द्वारा उपयोग किए गए अनुशासित मॉडल को वीएसएपी सलाहकार समितियों के समर्थन से विकसित किया गया था और जो लॉस एंजिलिस काउंटी के सभी मतदाताओं की जरूरतों को पूरा करते हुए परिचालन आवश्यकताओं को पूरा करने के लिए एक संतुलित दृष्टिकोण प्रदान करना चाहता था।

लाइव / वर्क मॉडल इस फीडबैक का समर्थन करता है कि मतदाता अपने घरों या नौकरियों के पास और सार्वजनिक भवनों और स्कूलों जैसी परिचित सुविधाओं में सबसे अधिक आरामदायक मतदान करते हैं। मॉडल को विकसित करने के लिए जो अंततः सबसे आदर्श वोट केंद्रों का निर्धारण करेगा, प्रत्येक सुविधा के कमरे का स्कोर, सुविधा स्कोर और उपयुक्तता स्कोर की गणना एक अंतिम मॉडल समीकरण में की गई और समान रूप से रैंक की गई। इस समीकरण ने सुनिश्चित किया कि साइट की भौतिक विशेषताओं को उपयुक्तता स्कोर में



पहचाने गए सामाजिक-आर्थिक और जनसांख्यिकीय कारकों के बराबर भार दिया गया था। धारा 2.3 में वर्णित 1320 नियम का उपयोग यह सुनिश्चित करने के लिए किया गया था कि वोट केंद्र कम से कम एक चौथाई मील दूर थे। तालिका 10 में अंतिम मतदान केंद्र की अनुशंसाओं के चयन में लागू डेटा परतों और संबंधित भार को दिखाया गया है।

लाइव / वर्क मॉडल का उपयोग 2,000 संभावित वोट केंद्र अनुशंसाओं की पहचान करने के लिए किया गया था - सर्वश्रेष्ठ 1,000 और शीर्ष 1,000 सुविधाओं द्वारा वर्गीकृत। सर्वश्रेष्ठ 1,000 वोट केंद्र सबसे अधिक अनुशंसित सुविधाएं हैं। यदि चुनाव में सर्वश्रेष्ठ 1,000 साइटों में से किसी का उपयोग नहीं किया जा सकता है, तो शीर्ष 1,000 संभावित वोट केंद्र उपयुक्त साइटों के लिए अन्य विकल्प प्रदान करेंगे।

के. वोट अभिलक्षण - मेल द्वारा कम वोट	दसवीं कक्षा
एल. वोट लक्षण - विकलांग मतदाता	4
एम. परिवहन - ट्रांजिट एक्सेस	5
एन. परिवहन - पार्किंग उपलब्धता	2
ओ. परिवहन - यातायात भीड़	5
<b>प्रतिशत</b>	<b>100</b>

Table 10. मांग भार वितरण

मांग परत	भार प्रतिशत
ए. लाइव / कार्य - मतदाता आवासीय स्थान	24
बी. लाइव / कार्य - रोजगार के स्थान	15
सी. लाइव / कार्य - समान वितरण	1
डी. सामाजिक आर्थिक - अल्प आय वाले समुदाय	5
ई. सामाजिक आर्थिक - कम वाहन स्वामित्व	5
एफ. सामाजिक आर्थिक - पृथक समुदाय	5
जी. सामाजिक आर्थिक - भाषा अल्पसंख्यक	5
एच. वोट अभिलक्षण - अपंजीकृत योग्य मतदाता	7
आई. मतदाता लक्षण - उच्च घनत्व पंजीकृत मतदाता	2
जे. वोट अभिलक्षण - उभरते मतदाता	5



## 4.2 डाक द्वारा मतदान के लिए अनुशंसित ड्रॉप-ऑफ स्थान

डाक द्वारा मतदान ड्रॉप-ऑफ स्थानों के लिए अनुशंसित डाक द्वारा मतदान के मौजूदा स्थानों के काउंटी रिकॉर्ड के माध्यम से उत्पन्न की गई थीं, और कई यथावत रहे। अतिरिक्त स्थानों को शीर्ष 1,000 अनुशंसित वोट केंद्र सुविधाओं से लिया जा सकता है। ऐसी सुविधाएं जिनमें दिए गए चुनाव के लिए पर्याप्त आकार के कमरे उपलब्ध नहीं हैं, लेकिन अन्य वांछनीय विशेषताएं उन्हें आदर्श डाक द्वारा मतदान ड्रॉप-ऑफ स्थान बनाती हैं जो भविष्य के चुनावों के लिए पूर्ण-सेवा वोट केंद्रों में आसानी से संक्रमण करने में सक्षम हो सकती हैं। अनुशंसित डाक द्वारा मतदान ड्रॉप-ऑफ स्थानों की पूरी सूची परिशिष्ट 1 में प्रदान की गई है।

Figure 16. डाक से मत ड्रॉप-ऑफ स्थान

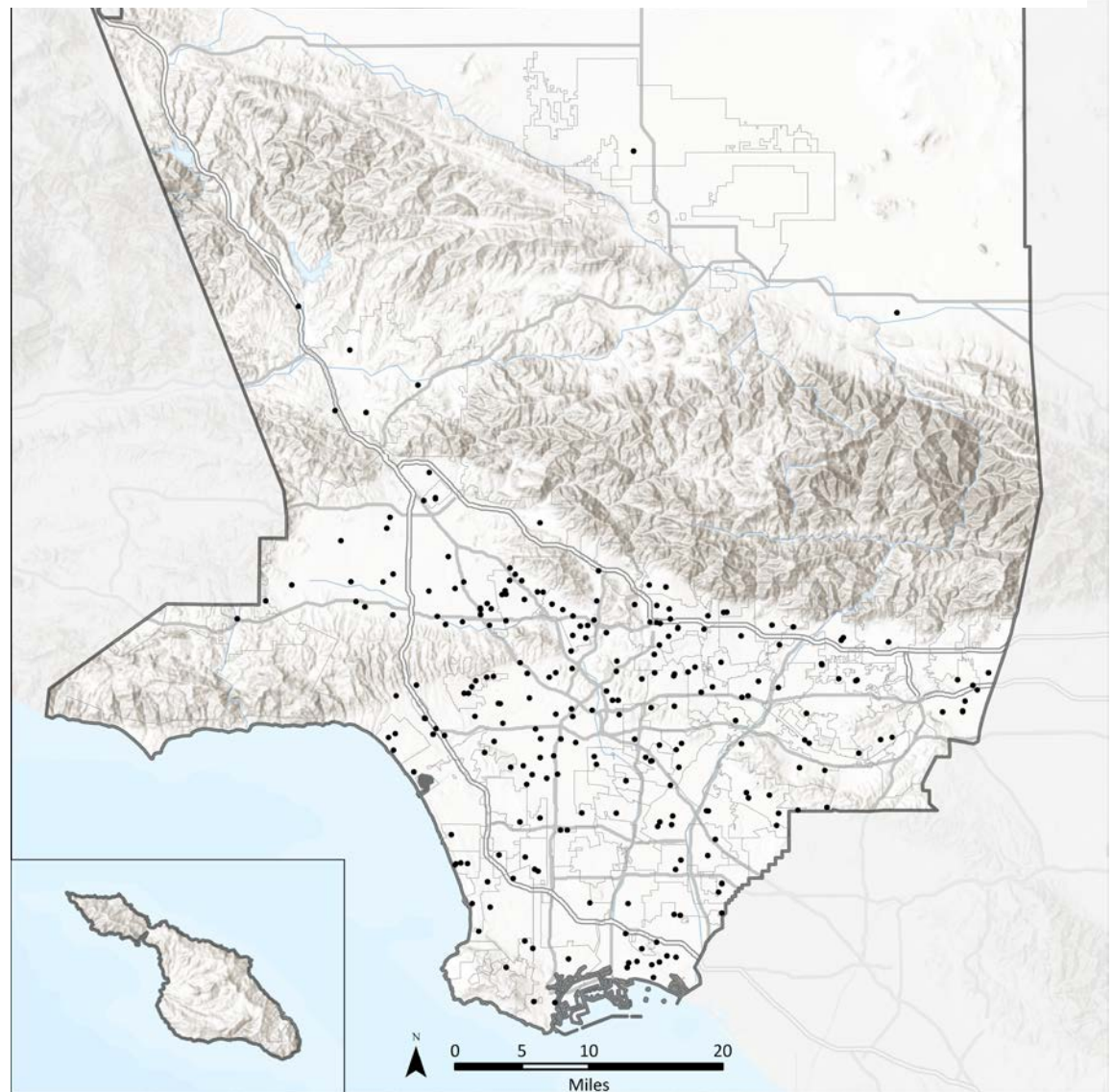



### 4.3 अनुशंसित वोट केंद्र सुविधाएं

2,000 अनुशंसित वोट केंद्र सुविधाओं की पूरी सूची परिशिष्ट जे में प्रदान की गई है। ये सुविधाएं केवल अनुशंसाएं हैं; उनके आधिकारिक वोट केंद्र बनने की गारंटी नहीं है। काउंटी चुनाव कर्मचारी वीसीए और परिचालन आवश्यकताओं के अनुपालन को सुनिश्चित करने के लिए प्रत्येक सुविधा की समीक्षा करेंगे और चुनावों की मेजबानी के लिए अपनी क्षमता निर्धारित करने के लिए सुविधाओं तक पहुंचने के प्रयास का नेतृत्व करेंगे।

प्लेसवर्क्स ने समय के साथ अनुशंसित सुविधाओं के डेटाबेस को बनाए रखने के लिए मार्गदर्शन के साथ आरआर / सीसी प्रदान किया है। यह सक्रिय दृष्टिकोण यह सुनिश्चित करता है कि वोट केंद्रों की भौगोलिक मांग की पहचान करने के लिए अद्यतन डेटा परतों का उपयोग किया जाए। प्लेसवर्क्स ने पूरे विश्लेषण के दौरान सीखे गए सबक पर भी रिपोर्ट की ताकि काउंटी चुनाव कर्मचारी सुविधाओं के चयन और नियुक्ति के लिए बाधाओं के लिए तैयार हो सकते हैं।

निम्नलिखित अनुभाग बताता है कि पूरे काउंटी में सर्वश्रेष्ठ 1,000 अनुशंसित वोट केंद्र सुविधाएं कैसे वितरित की गई हैं। प्रत्येक मानचित्र तालिका 11 पर धारा 2.2.2 में वर्णित वीसीए आवश्यकताओं के संबंध में वोट केंद्रों के वितरण वितरण का चित्रण करता है।

Table 11. वीसीए आवश्यक डेटा परतें

वीसीए के अंतर्गत न्यूनतम आवश्यक वोट केंद्र और मतपत्र ड्रॉप-ऑफ प्लेसमेंट विचारण
• सार्वजनिक परिवहन से निकटता
• कार/सार्वजनिक पारगमन द्वारा वोट केंद्र तक पहुंचने के लिए दूरी और समय
• वोट केंद्र और मत पेटी के निकट यातायात पैटर्न
• जनसंख्या केंद्रों से निकटता
• भौगोलिक रूप से पृथक आबादियों से निकटता
• अल्प आय समुदाय से निकटता
• विकलांग मतदाताओं से निकटता
• भाषाई अल्पसंख्यक समुदायों से निकटता वोट केंद्र
• कम वाहन स्वामित्व वाले समुदायों से निकटता
• गैर पंजीकृत पात्र मतदाताओं से निकटता
• ऐतिहासिक रूप से डाक से मतदान का कम उपयोग करने वाले समुदायों से निकटता

Figure 17. सर्वश्रेष्ठ 1,000 वोट केंद्रों का मानचित्र

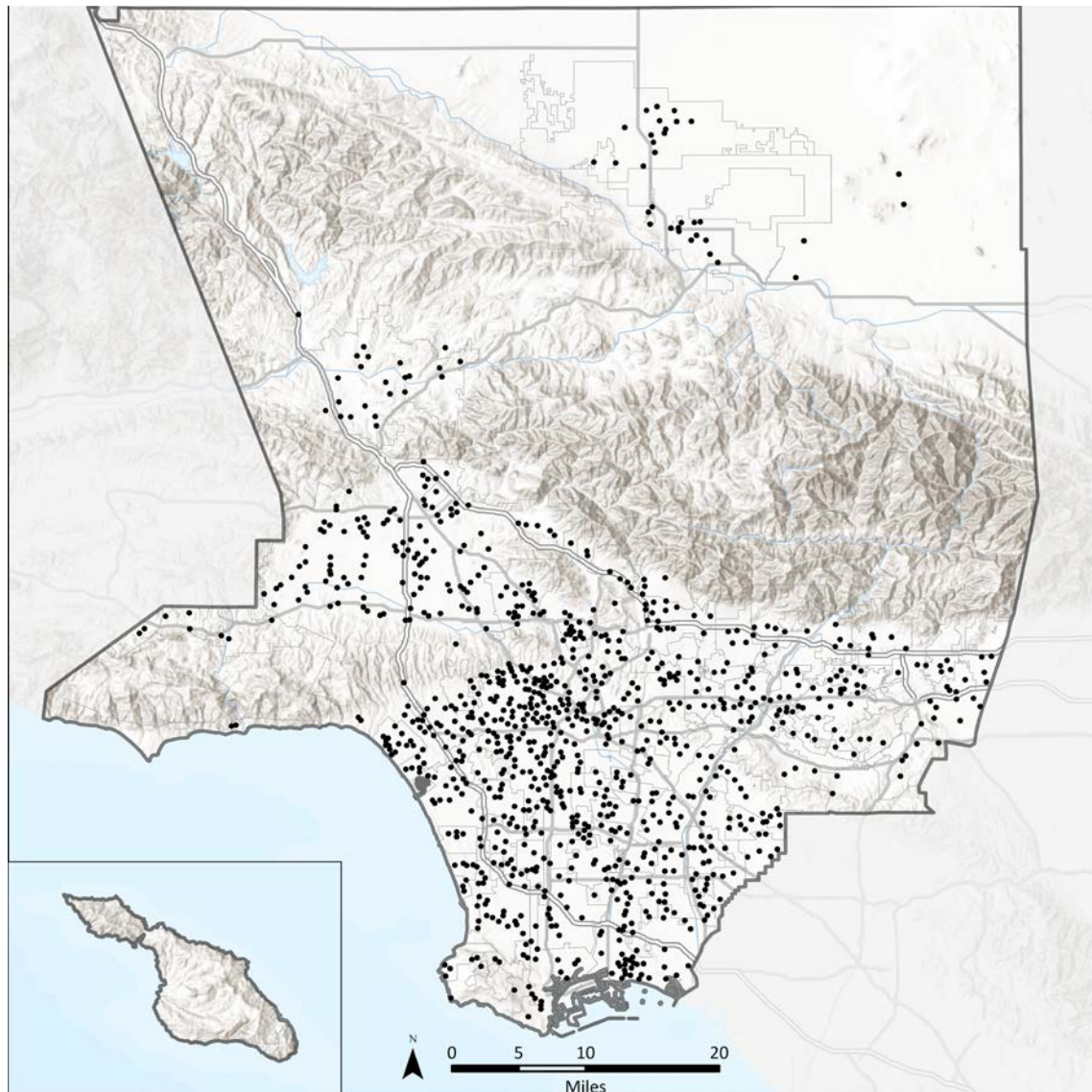
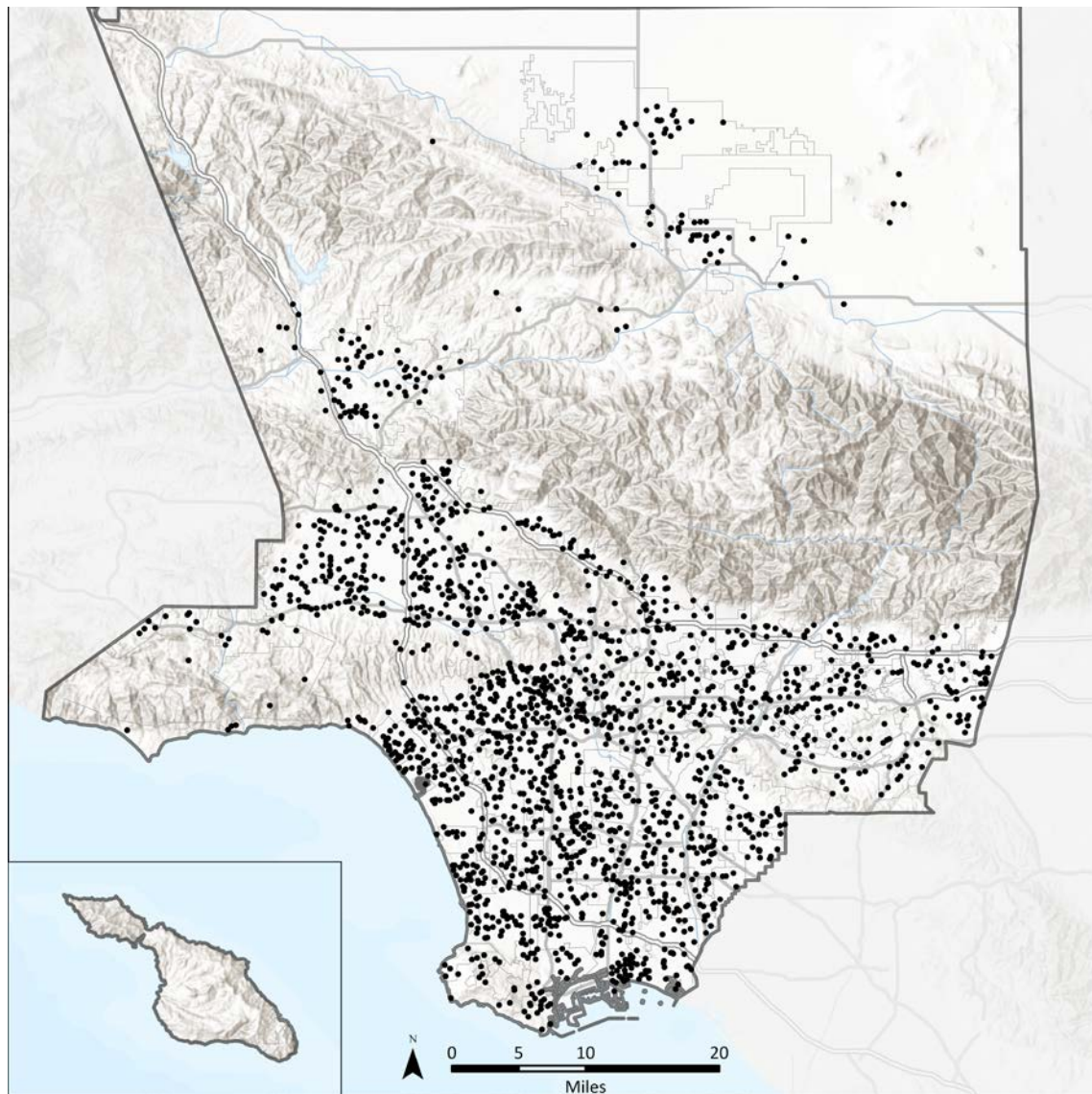



Figure 18. शीर्ष 2,000 वोट केंद्रों का मानचित्र



जनसंख्या केंद्रों के निकट अनुशंसित वोट केंद्र

सबसे उपयुक्त सुविधाओं की पहचान करने के लिए उपयोग किए जाने वाले लाइव / वर्क मॉडल में मतदाताओं के घरों और रोजगार के स्थानों के पास वोट केंद्र रखने पर जोर दिया गया। चित्र 19 आवासीय जनसंख्या केंद्रों के संबंध में अनुशंसित वोट केंद्रों का स्थान दर्शाता है। जैसा कि मानचित्र लीजेंड में दिखाया गया है, गहरे रंग उच्च जनसंख्या घनत्व वाले क्षेत्रों को व्यक्त करते हैं। काले बिंदुओं के समूह इन जनसंख्या केंद्रों के संबंध में संभावित वोट केंद्रों के स्थान को प्रदर्शित करते हैं। अनुशंसित वोट केंद्र उच्च जनसंख्या घनत्व वाले क्षेत्रों में क्लस्टर करते हैं लेकिन काउंटी के कम आबादी वाले क्षेत्रों की उपेक्षा नहीं करते हैं।

जैसा कि तालिका 12 में दिखाया गया है, अनुशंसित वोट केंद्रों में से 33.5 प्रतिशत उच्च से बहुत उच्च घनत्व वाले, जबकि मतदान केंद्रों में से 39.1 प्रतिशत बहुत कम से कम घनत्व वाले क्षेत्रों में हैं।

दिखाया गया जनसंख्या घनत्व प्रत्येक ब्लॉक समूह के भीतर आबादी वाले क्षेत्रों को मानता है और प्रति एकड़ 0.25 से कम योग्य मतदाताओं वाले ब्लॉक समूहों को बाहर करता है।

Table 12. जनसंख्या केंद्रों के निकट अनुशंसित वोट केंद्र

सभी पात्र मतदाताओं	वोट केंद्रों का कुल प्रतिशत
--------------------	-----------------------------

Figure 19. जनसंख्या केंद्रों के निकट अनुशंसित वोट केंद्र

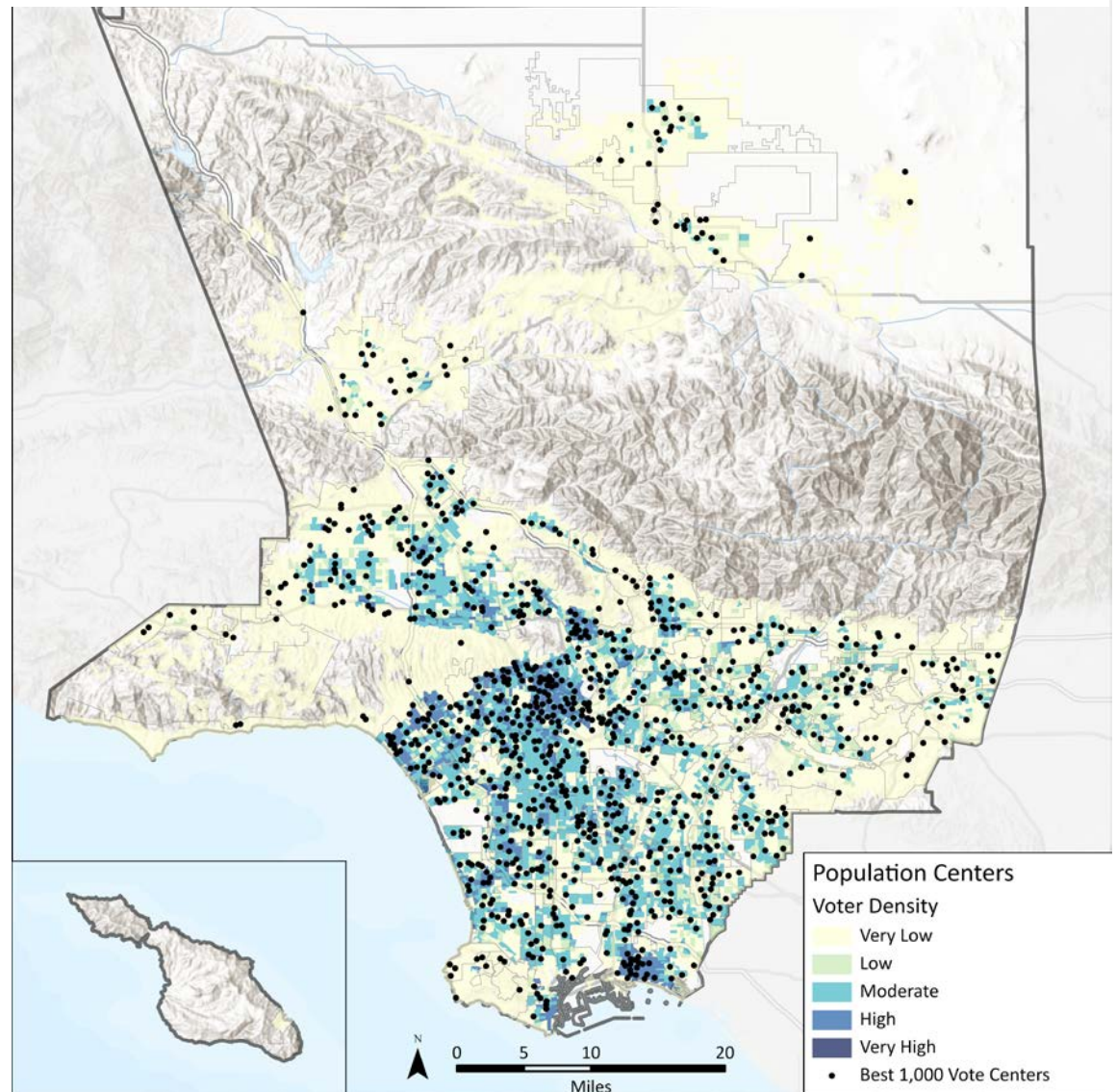



### का घनत्व

Very Low ( $\leq 5$ )	13.8 %
Low ( $\leq 10$ )	25.3%
Moderate ( $\leq 15$ )	27.4%
High ( $\leq 20$ )	15.6%
Very High ( $\leq 368$ )	17.9%

### रोजगार केंद्रों के निकट अनुशंसित वोट केंद्र

इसी प्रकार लाइव / कार्य मॉडल रोजगार केन्द्रों के संबंध में अनुशंसा किए गए वोट केन्द्रों के स्थान वर्णन करने के लिए चित्र 19 चित्र 20 का उपयोग करता है। रोजगार केंद्र उन क्षेत्रों को संदर्भित करते हैं जिनमें रोजगार के स्थानों को क्लस्टर किया जाता है। अनुशंसित वोट केंद्रों के पास रोजगार केन्द्रों का समूह बनाने, जबकि अभी भी कम रोजगार केन्द्रों के साथ क्षेत्रों में सुविधाओं की एक महत्वपूर्ण संख्या (28%) है। जैसा कि तालिका 13 में दिखाया गया है, अनुशंसित वोट केंद्रों में से 41.1 प्रतिशत बहुत उच्च और उच्च घनत्व वाले रोजगार केंद्रों में हैं, जबकि 31.7 प्रतिशत बहुत कम और कम घनत्व वाले रोजगार केंद्रों में हैं।

Table 13. रोजगार केंद्रों के निकट अनुशंसित वोट केंद्र

नौकरी घनत्व	वोट केंद्रों का कुल प्रतिशत
Very Low ( $\leq 2.6$ )	28.4%

Figure 20. रोजगार केंद्रों के निकट अनुशंसित वोट केंद्र

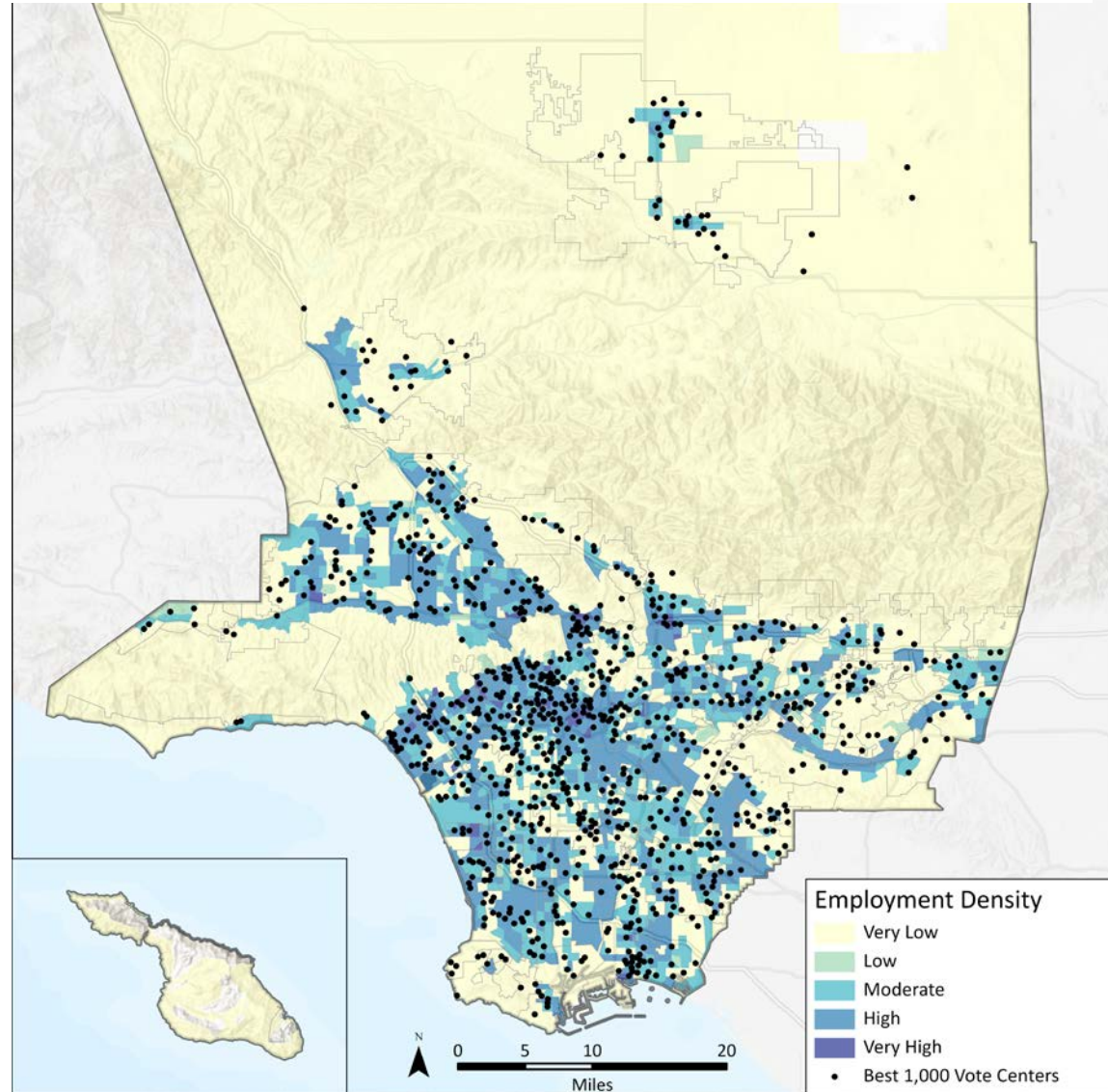

---

Low ( $\leq 2.8$ )	3.3%
Moderate ( $\leq 5.4$ )	27.2%
High ( $\leq 38.9$ )	37.8%
Very High ( $\leq 474.2$ )	3.3%



अल्प आय समुदायों की निकटता में अनुशंसित वोट केंद्र ऐतिहासिक रूप से लोकतांत्रिक प्रक्रियाओं में जिन लोगों को वोट दिया गया है, उनके पास वोट केंद्र रखना भी नए वोट केंद्र मॉडल का एक महत्वपूर्ण कारक है। चित्र 21 अनुशंसित वोट केंद्रों के संबंध में स्थान कम आय वाले समुदायों को दर्शाता है।

कम आय वाले परिवारों को आवास और शहरी विकास विभाग (एचयूडी) द्वारा परिभाषित किया जाता है, क्योंकि ऐसे परिवार जिनकी आय औसत पारिवारिक आय का 80 प्रतिशत से अधिक नहीं है, जो लॉस एंजिलिस काउंटी के लिए 64,300 डॉलर है। जैसा कि तालिका 13 में दिखाया गया है, अनुशंसित वोट केंद्रों में से 36 प्रतिशत निम्न-आय वाले समुदायों के उच्च से बहुत अधिक सांद्रता वाले क्षेत्रों में हैं जबकि 41.8 प्रतिशत कम-आय वाले समुदायों के बहुत कम या कम घनत्व वाले क्षेत्रों में हैं।

Table 14. अल्प आय समुदायों की निकटता में अनुशंसित वोट केंद्र

प्रत्येक ब्लॉक समूह में अल्प आय परिवार	वोट केंद्रों का कुल प्रतिशत
Very Low ( $\leq 14$ )	20.9%
Low ( $\leq 23$ )	15.1%
Moderate ( $\leq 38$ )	22.1%

Figure 21. अल्प आय समुदायों की निकटता में अनुशंसित वोट केंद्र

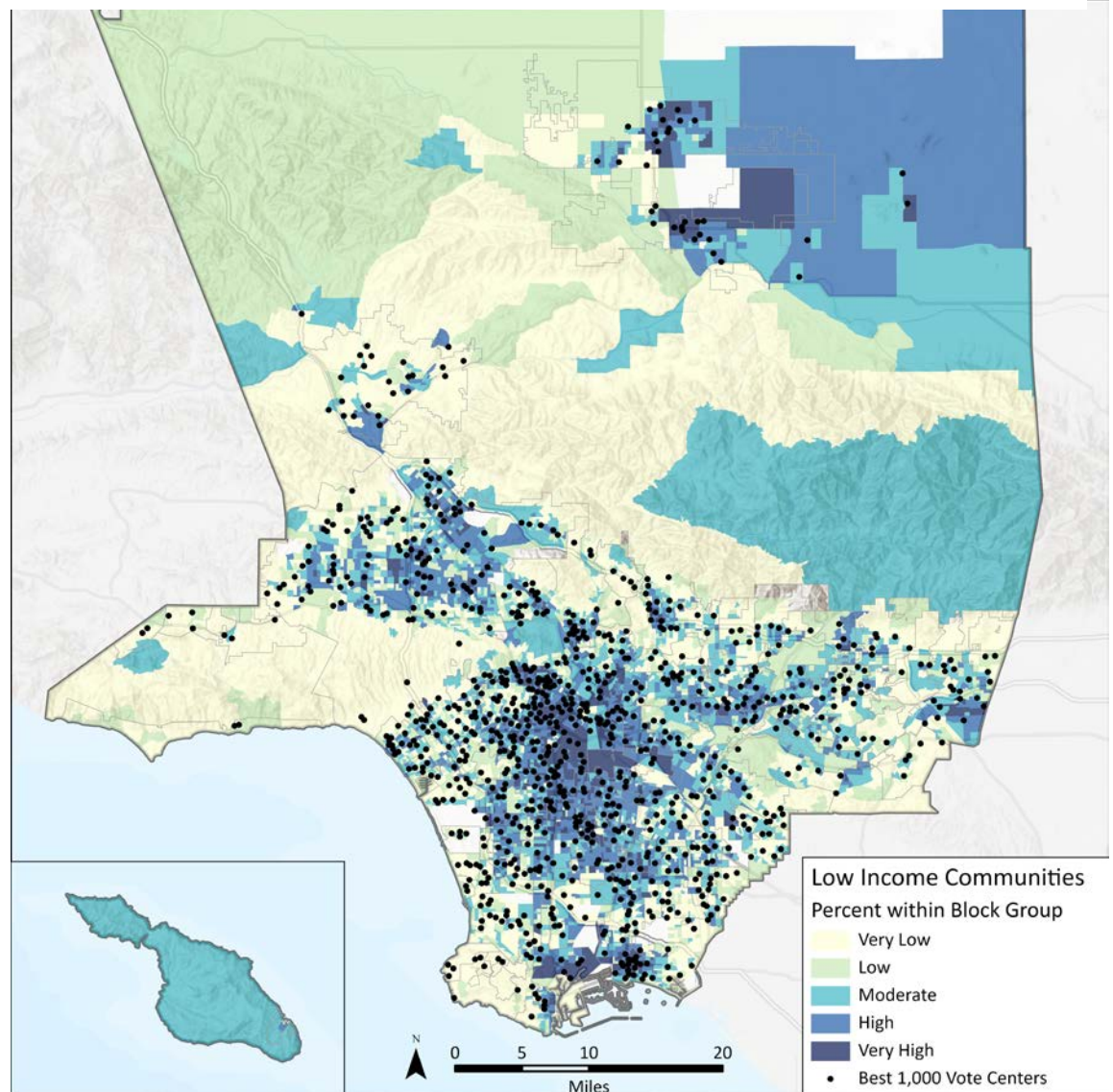



---

High ( $\leq 61$ )	27.8%
Very High ( $\leq 100$ )	14.0%

---



### कम वाहन स्वामित्व वाले समुदायों के निकट अनुशंसित वोट केंद्र

कम वाहन स्वामित्व वाले समुदायों के लिए वोट केंद्रों की निकटता का विश्लेषण निजी वाहन के बिना वोट केंद्र सुविधाओं तक पहुंचने की बाधाओं को पहचानने के लिए किया गया था। चित्र 22 से पता चलता है कि किस संबंध में वोट केंद्र की अनुशंसा की गई है प्रत्येक ब्लॉक समूह के भीतर किसी वाहन तक पहुंच के बिना आवास इकाइयों पर कब्जा कर लिया। जैसा कि तालिका 15 में दिखाया गया है, अनुशंसित वोट केंद्रों का 36.2 प्रतिशत उन क्षेत्रों के पास स्थित है जहां व्यक्तिगत वाहनों के बिना मतदाताओं का प्रसार कम है।

Table 15. कम वाहन स्वामित्व वाले समुदायों के निकट अनुशंसित वोट केंद्र

वाहन की पहुंच नहीं रखने वाली रह रही घरेलू इकाइयों का प्रतिशत	वोट केंद्रों का कुल प्रतिशत
Very Low ( $\leq 2$ )	15.1%
Low ( $\leq 4$ )	21.1%
Moderate ( $\leq 13$ )	33.1%
High ( $\leq 35$ )	4.3%
Very High ( $\leq 95$ )	30.7%

Figure 22. कम वाहन स्वामित्व वाले समुदायों के निकट अनुशंसित वोट केंद्र

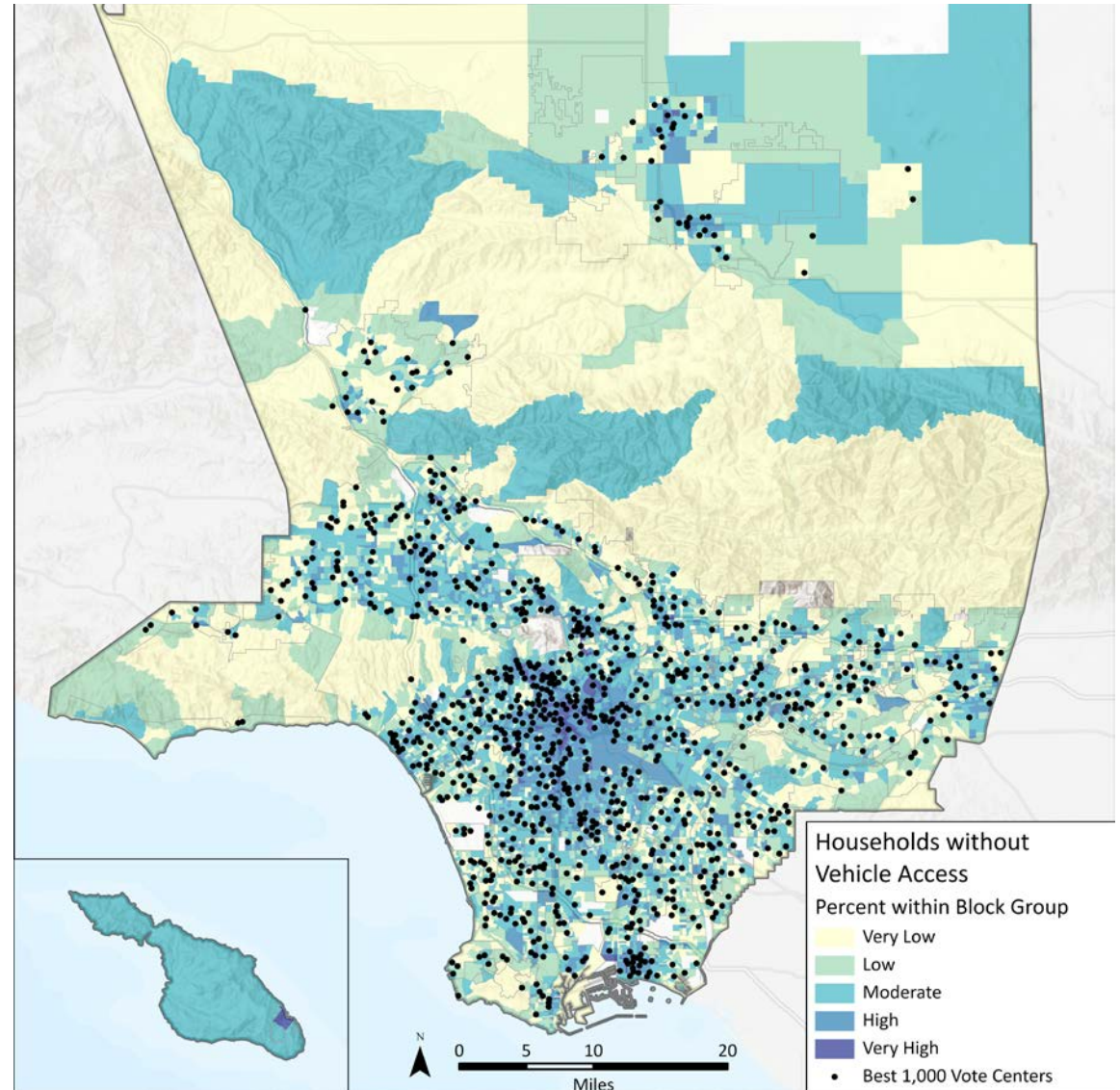

भौगोलिक रूप से पृथक आबादियों के निकट में अनुशासित वोट केंद्र

यह सुनिश्चित करने के लिए कि सभी मतदाताओं के पास मतदान करने के समान अवसर हैं, भौगोलिक रूप से पृथक आबादी के लिए वोट केंद्रों की निकटता पर सावधानीपूर्वक विचार किया गया था। चित्र 23 में इन गैर-पंजीकृत मतदाताओं सहित भौगोलिक रूप से अलग-थलग पड़े समुदायों के मतदाताओं के संबंध में वोट केंद्रों की अनुशांसा की गई है।

यह भी काउंटी के अधिक आबादी वाले हिस्सों के लिए अलग समुदायों से लॉस एंजिलिस काउंटी में शहरी क्षेत्रों और दूरी को दर्शाता है। नतीजतन, भौगोलिक दृष्टि से अलग-थलग जनसंख्या का लगभग 48 प्रतिशत वोट केंद्र से 5 मील के भीतर स्थित हैं।

एवलॉन के शहर जो कैटालिना द्वीप पर स्थित है विशिष्ट लॉस एंजिलिस काउंटी की मुख्य भूमि से अलग है। इस भौगोलिक क्षेत्र में मतदाताओं को समायोजित करने के लिए, आरआर / सीसी ने पूर्व निर्धारित किया कि एक वोट केंद्र एवलॉन सिटी हॉल में रखा जाएगा और इस क्षेत्र का विश्लेषण नहीं किया गया था।

Figure 23. भौगोलिक रूप से पृथक आबादियों के निकट में अनुशासित वोट केंद्र

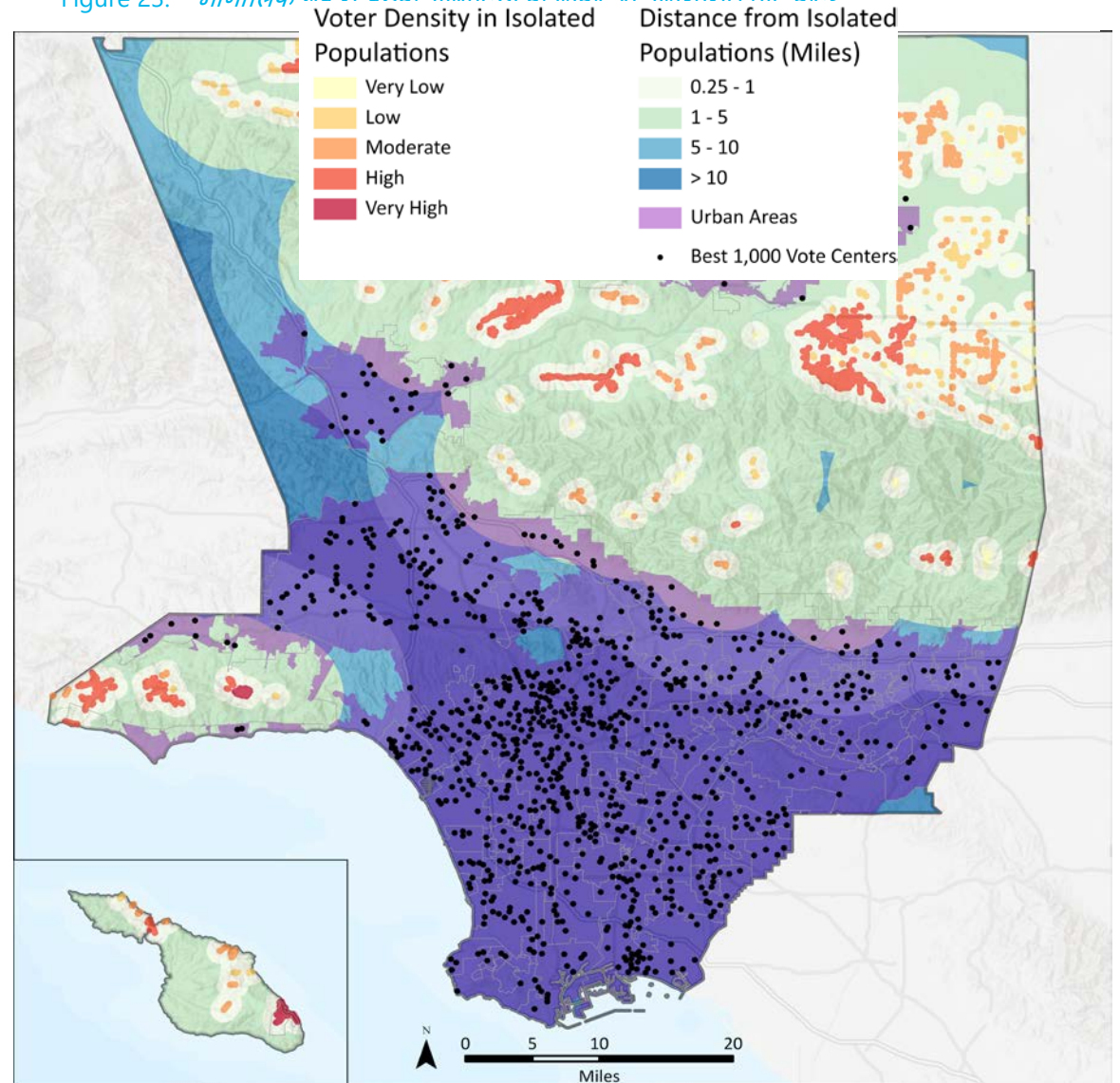



### भाषाई अल्पसंख्यक समुदायों की निकटता में अनुशंसित वोट केंद्र

वोट केंद्र मॉडल के तहत, आर आर / सीसी अंग्रेजी के अलावा 12 भाषाओं में भाषा समर्थन प्रदान करना जारी रहेगा। इस विश्लेषण में प्रयुक्त अमेरिकी जनगणना वर्गीकरण भाषा अल्पसंख्यक समुदायों को उन व्यक्तियों के एक समूह के रूप में परिभाषित करता है जो अंग्रेजी के अलावा एक भाषा "बहुत अच्छी तरह से" बोलते हैं और अंग्रेजी "बहुत अच्छी तरह से कम" बोलते हैं।

चित्र 24 भाषा अल्पसंख्यक समुदायों के संबंध में अनुशंसित वोट केंद्रों का स्थान दर्शाता है। कुल भाषा अल्पसंख्यक आबादी का लगभग 63 प्रतिशत एक अनुशंसा वोट केंद्र के एक आधा मील के भीतर स्थित हैं।

Figure 24. भाषाई अल्पसंख्यक समुदायों की निकटता में अनुशंसित वोट केंद्र

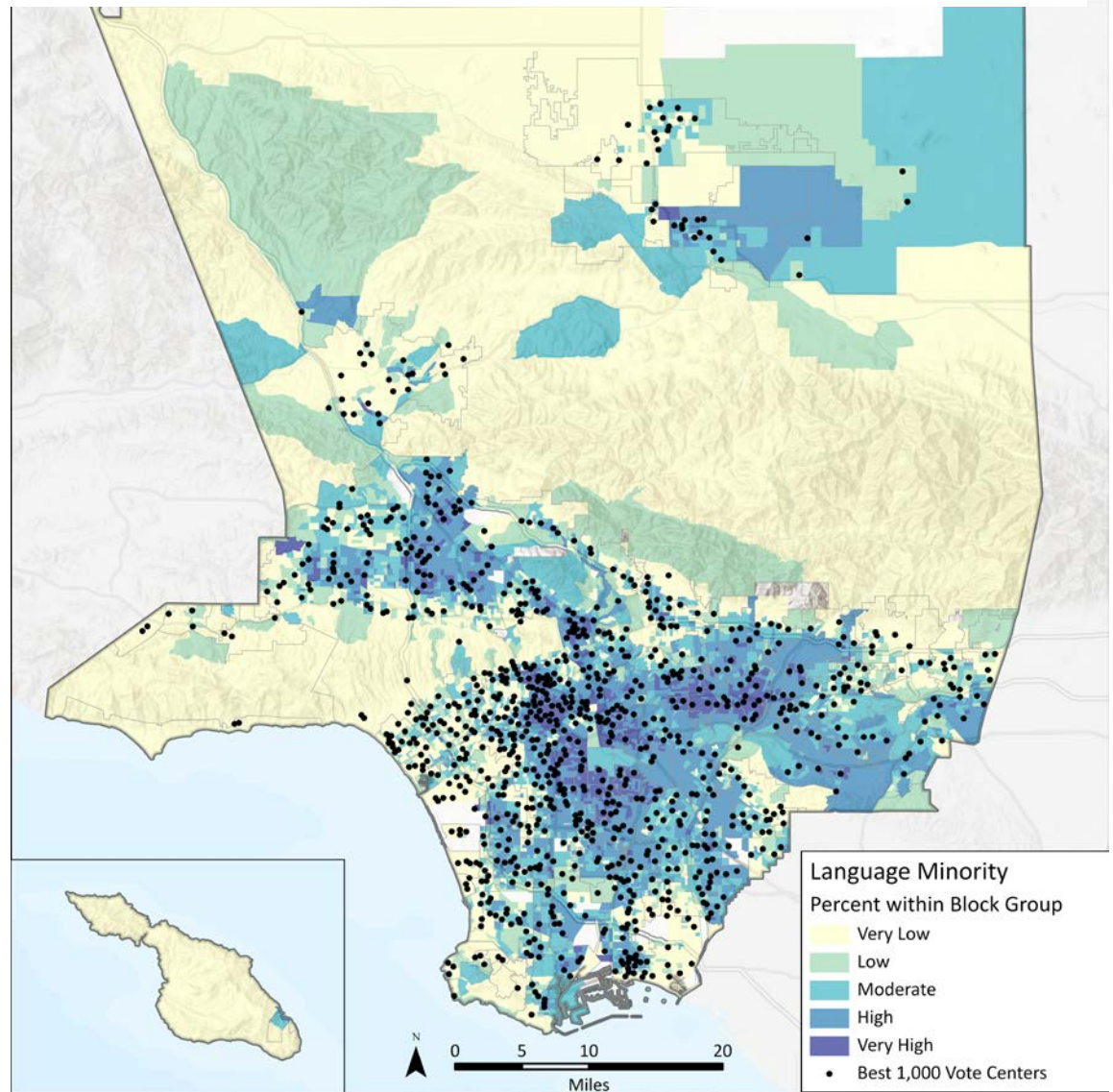

गैर पंजीकृत पात्र मतदाताओं की निकटता में अनुशंसित वोट केंद्र

आरआर / सीसी उन पात्र मतदाताओं को उलझाने के महत्व को पहचानता है जो वर्तमान में पंजीकृत नहीं हैं। इन महत्वपूर्ण हितधारकों से भागीदारी को प्रोत्साहित करने के लिए, वोट केंद्र सुविधाओं का उपयोग कर सकते करने के लिए आसान और उपयोग करने के लिए कुशल होना चाहिए।

चित्र 25 अपंजीकृत पात्र मतदाताओं के संबंध में अनुशंसित वोट केंद्र सुविधाओं का स्थान दर्शाता है। विश्लेषण ने एक या अधिक अपंजीकृत पात्र मतदाताओं के साथ ब्लॉक समूहों की पहचान की। कुल अपंजीकृत योग्य मतदाताओं में से लगभग 60 प्रतिशत एक अनुशंसा वोट केंद्र के एक आधा मील के भीतर स्थित हैं।

Figure 25. गैर पंजीकृत पात्र मतदाताओं की निकटता में अनुशंसित वोट केंद्र

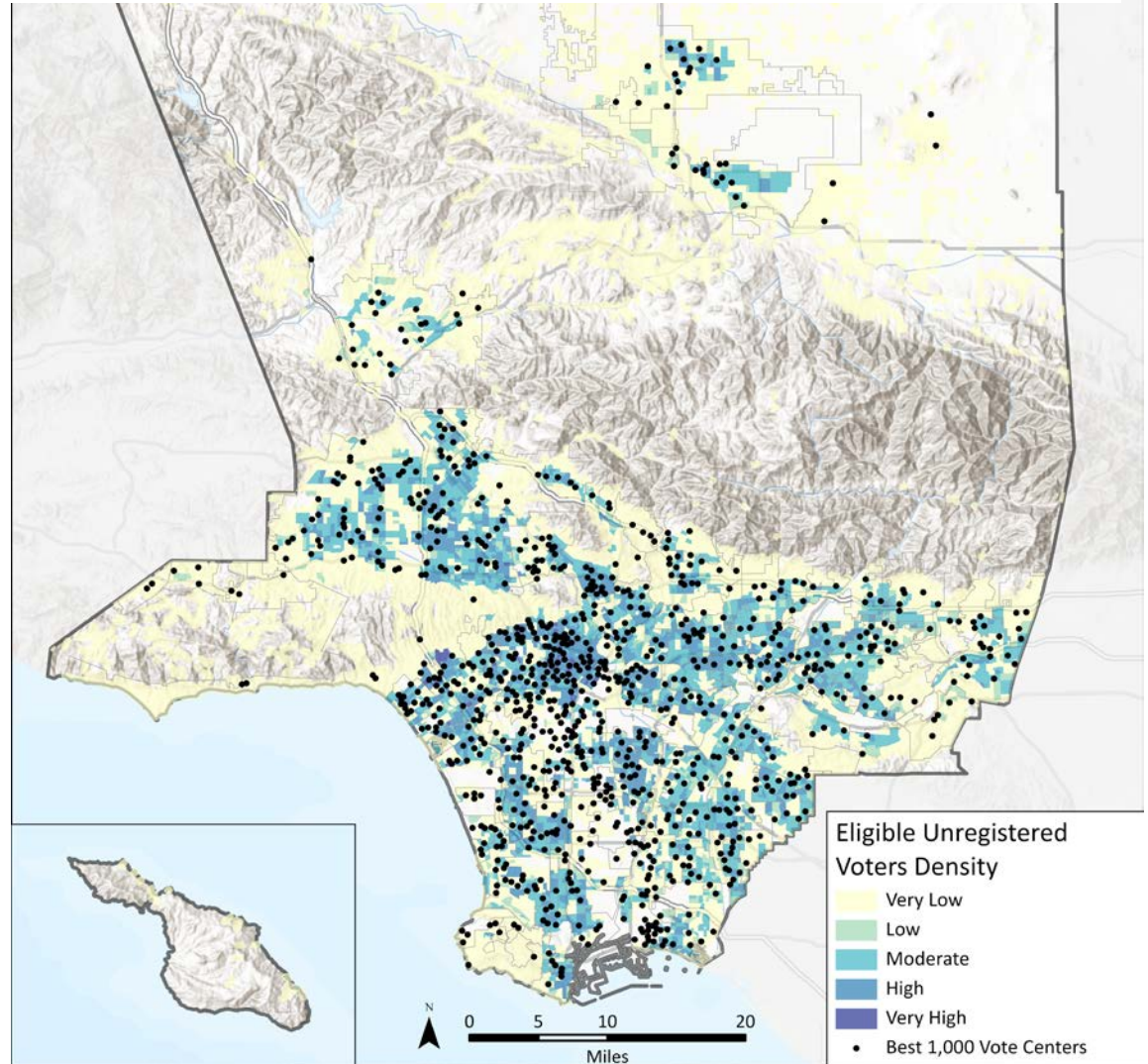



### उच्च मतदाता घनत्व वाले क्षेत्रों के निकट अनुशंसित वोटर केंद्र

चुनावों में भाग लेने के लिए एक मजबूत प्रवृत्ति के साथ मतदाताओं की जरूरतों का समर्थन करने के लिए, उच्च मतदाता पंजीकरण वाले क्षेत्रों के लिए वोट केंद्रों को निकटता में रखा जाना चाहिए। चित्र 26 प्रति ब्लॉक समूह के उच्च प्रसार मतदाताओं (सक्रिय मतदाताओं) के घनत्व के संबंध में अनुशंसित केंद्रों को दिखाता है, जिसमें केवल 1 या अधिक उच्च प्रसार मतदाताओं वाले ब्लॉक समूहों का चित्रण है। कुल पंजीकृत पात्र मतदाताओं का लगभग 60 प्रतिशत एक अनुशंसित वोट केंद्र के आधे मील के भीतर स्थित हैं।

Figure 26. उच्च मतदाता घनत्व वाले क्षेत्रों के निकट अनुशंसित वोटर केंद्र

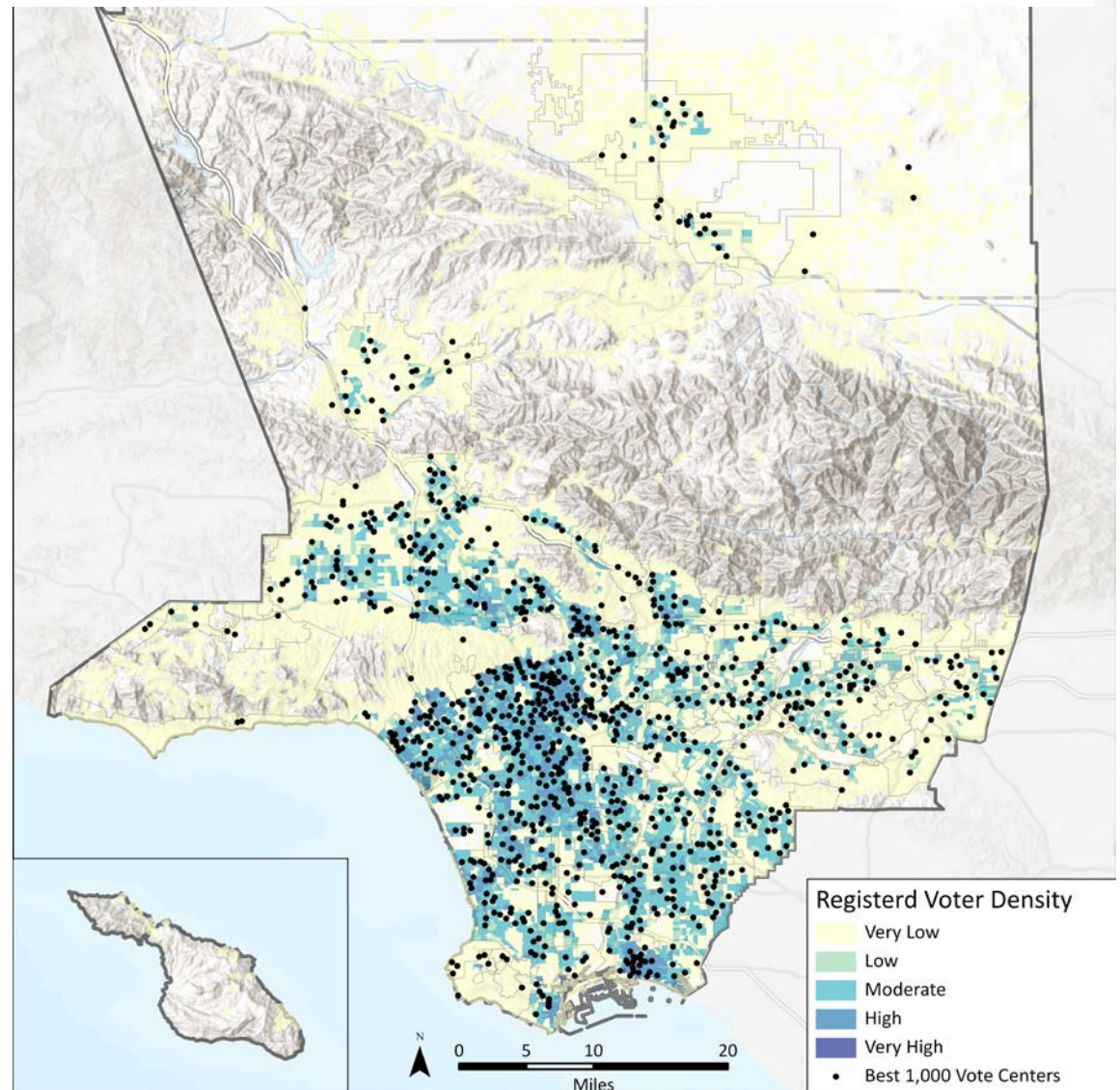

ऐतिहासिक रूप से डाक द्वारा कम मतदान उपयोग वाले समुदायों के लिए निकट में वोट केंद्र

मेल उपयोग आबादी फैलता मतदान विकल्पों के आधार पर ऐतिहासिक दृष्टि से उच्च वोट के पास वोट केन्द्रों लगाकर। जब मेल आबादी द्वारा वोट के लिए आधिकारिक वोट केन्द्रों का चयन आर आर / सीसी एक नाजुक संतुलन होना चाहिए। जबकि यह भी मेल ड्रॉप बंद स्थानों से उच्च गुणवत्ता वाले मतदान बहुत सारे प्रदान यह संतुलन पर्याप्त पूर्ण सेवा सुविधा प्रदान करनी चाहिए।

चित्रा 27 से पता चलता है अनुमान वोट शहर स्तर 2020 के चुनावों के लिए मेल के उपयोग द्वारा (अनुमान आर आर / सीसी द्वारा प्रदान की)। जैसा कि तालिका 16 में दिखाया गया है, अनुशंसित वोट केंद्रों में से 22.6 प्रतिशत ऐसे समुदायों में हैं जहां 55 प्रतिशत से अधिक मतदाता मेल विकल्पों द्वारा वोट का उपयोग करते हैं जबकि 15.1 प्रतिशत ऐसे समुदायों में हैं जहां मेल उपयोग द्वारा 35 प्रतिशत से कम वोट हैं।

Table 16 ऐतिहासिक रूप से डाक द्वारा कम मतदान उपयोग वाले समुदायों के निकट वोट केंद्र

डाक द्वारा मतदान के उपयोग का अनुमानित प्रतिशत	वोट केंद्रों को कुल प्रतिशत
55.1% and Above	13.0%
45.1%-55%	9.6%

Figure 27. ऐतिहासिक रूप से डाक द्वारा कम मतदान उपयोग वाले समुदायों के लिए निकट में वोट केंद्र

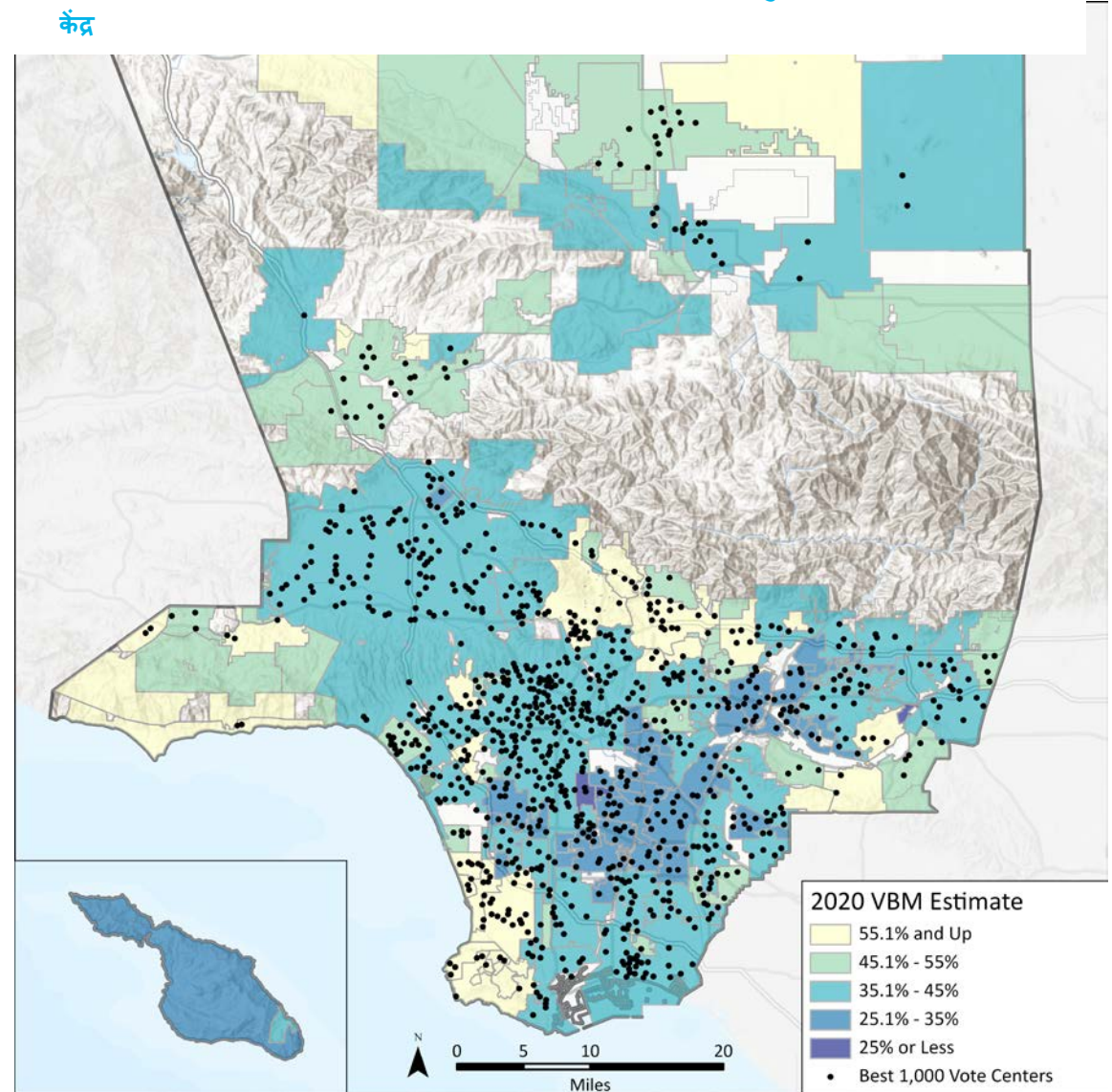



---

35.1%-45%	62.3%
-----------	-------

25.1%-35%	14.8%
-----------	-------

25% or Less	0.3%
-------------	------



*विकलांग मतदाताओं के निकट अनुशंसित वोट केंद्र*

नया वोट केंद्र मॉडल सभी मतदाताओं के लिए सुलभ होने के लिए डिज़ाइन किया गया है ताकि यह सुनिश्चित हो सके कि विकलांगों के लिए मतदाताओं के निकट एडीए सुलभ वोट केंद्र स्थित हैं। चित्र 28 अनुशंसित मत केंद्रों के संबंध में प्रत्येक जनगणना पथ के भीतर विकलांग मतदाताओं की व्यापकता को दर्शाता है। लगभग 78 विकलांग मतदाताओं का प्रतिशत एक अनुशंसित वोट केंद्र के एक आधा मील के भीतर स्थित हैं।

Figure 28. विकलांग मतदाताओं के निकट अनुशंसित वोट केंद्र

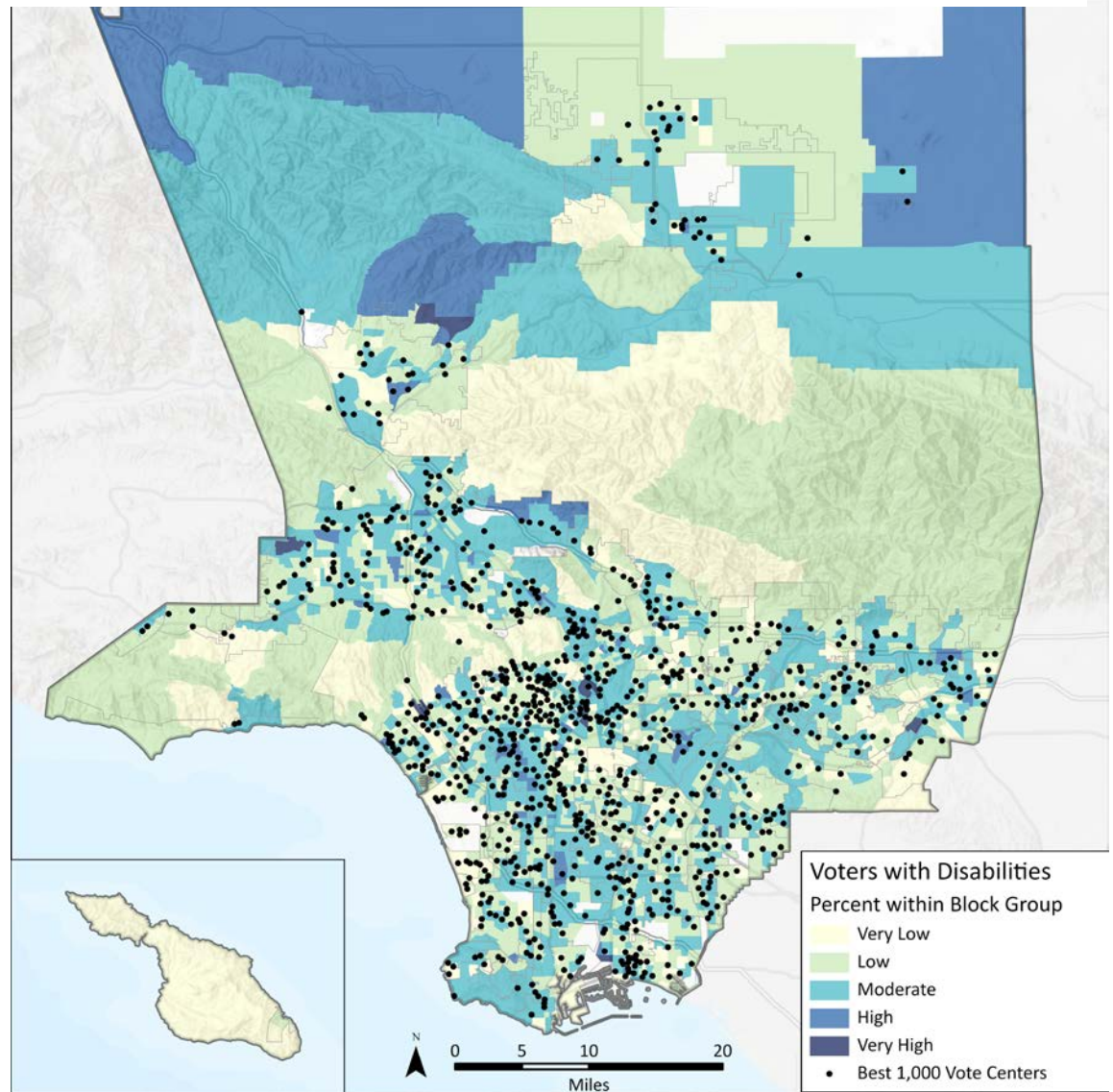



### सार्वजनिक परिवहन के निकट अनुशंसित वोट केंद्र

निम्न-आय वाले समुदाय अक्सर पारगमन की पहुंच पर निर्भर होते हैं, और उभरते मतदाता आवश्यकता के बजाय विकल्प द्वारा पारगमन के उपयोग के लिए वरीयता का प्रदर्शन कर रहे हैं। चित्र 29 निम्न श्रेणियों में विभाजित पारगमन पहुंच दिखाता है:

- कोई नहीं - किसी भी पारगमन स्टॉप के 0.5 मील से अधिक क्षेत्र।
- गरीब - खराब गुणवत्ता वाला ट्रांजिट स्टॉप के 0.5 मील की दूरी में क्षेत्र।
- अच्छा - उच्च गुणवत्ता वाले पारगमन स्टॉप के 0.5 मील के भीतर के क्षेत्र
- निष्पक्ष - खराब गुणवत्ता वाला ट्रांजिट स्टॉप का 0.25 मील के दायरे में क्षेत्रों
- अति उत्कृष्ट - उच्च गुणवत्ता वाले पारगमन स्टॉप के 0.25 मील के भीतर क्षेत्र

उच्च और निम्न गुणवत्ता के ट्रांसिट विराम पर परिभाषाएँ धारा 2.2.2 में परिभाषित करती हैं। जैसा कि तालिका 17 में दिखाया गया है, अनुशंसित वोट केंद्रों में से 48.2 प्रतिशत एक पारगमन स्टॉप के एक चौथाई मील के भीतर हैं और 2 प्रतिशत से कम पारगमन स्टॉप के आधे मील से अधिक दूर हैं।

Table 17. सार्वजनिक परिवहन के निकट अनुशंसित वोट केंद्र

Figure 29. सार्वजनिक परिवहन के निकट अनुशंसित वोट केंद्र

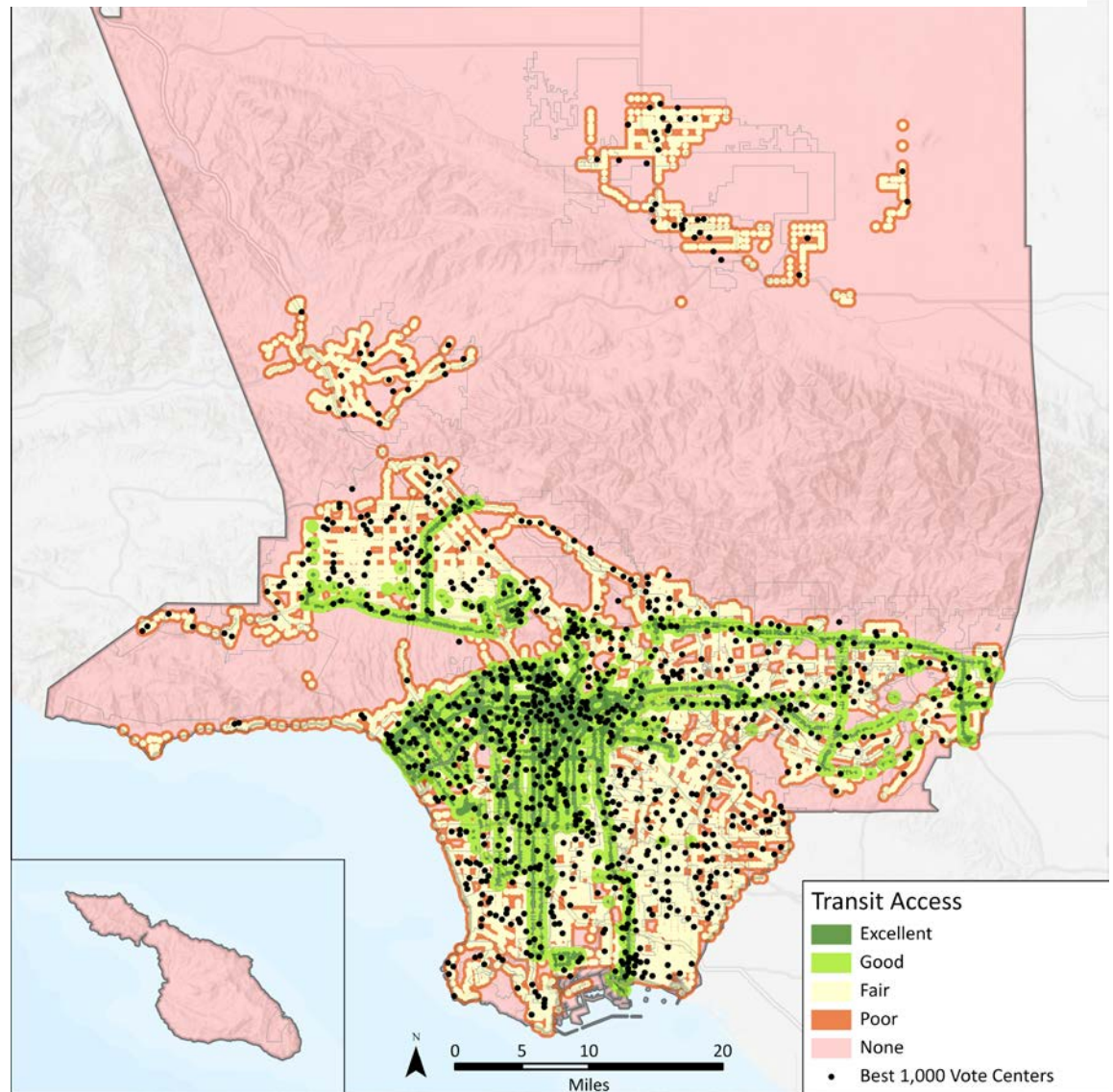

एक ट्रांजिट वाला स्टॉप	वोट केंद्रों का कुल प्रतिशत
None	1.7%
Poor	7.9%
Fair	42.2%
Good	24.9%
Excellent	23.3%



### अनुशंसित वोट केंद्रों के निकट यातायात की भीड़

सुझाए गए वोट केंद्रों को बहुत विचार के साथ चुना गया कि मतदाता कितनी आसानी से और विभिन्न प्रकार की बाधाओं का उपयोग कर सकते हैं।

प्रत्येक परिवहन विश्लेषण क्षेत्र (टीएजेड) में सड़क के मील के प्रति यातायात की संख्या की जांच करके, शोधकर्ताओं ने उल्लेखनीय यातायात भीड़ की पहचान की और अत्यधिक भीड़ वाले क्षेत्रों में अनुशंसित वोट केंद्र रखने से बचने का प्रयास किया। ऑटो-केंद्रित प्रकृति और लॉस एंजिलिस काउंटी के भारी भीड़ वाले रोडवेज के कारण, घनी आबादी और रोजगार केंद्रों के पास सुविधाओं को रखने का प्रयास करते समय इन अत्यधिक भीड़भाड़ वाले क्षेत्रों से बचने के लिए हमेशा संभव नहीं था। जैसा कि तालिका 18 में दिखाया गया है, अनुशंसित मत केंद्रों का लगभग 40 प्रतिशत उच्च और बहुत अधिक यातायात भीड़ वाले क्षेत्रों में है और 35.1 प्रतिशत कम और बहुत कम यातायात भीड़ वाले क्षेत्रों में हैं।

Table 18 अनुशंसित वोट केंद्रों के निकट यातायात की भीड़

NUMBER OF TRAFFIC COUNTS PER MILE OF ROADWAY	TOTAL PERCENTAGE OF VOTE CENTERS
Very Low ( $\leq 6,959$ )	23.3%
Low ( $\leq 8,934$ )	11.8%
Moderate ( $\leq 15,892$ )	25.9%

Figure 30. अनुशंसित वोट केंद्रों के निकट यातायात की भीड़

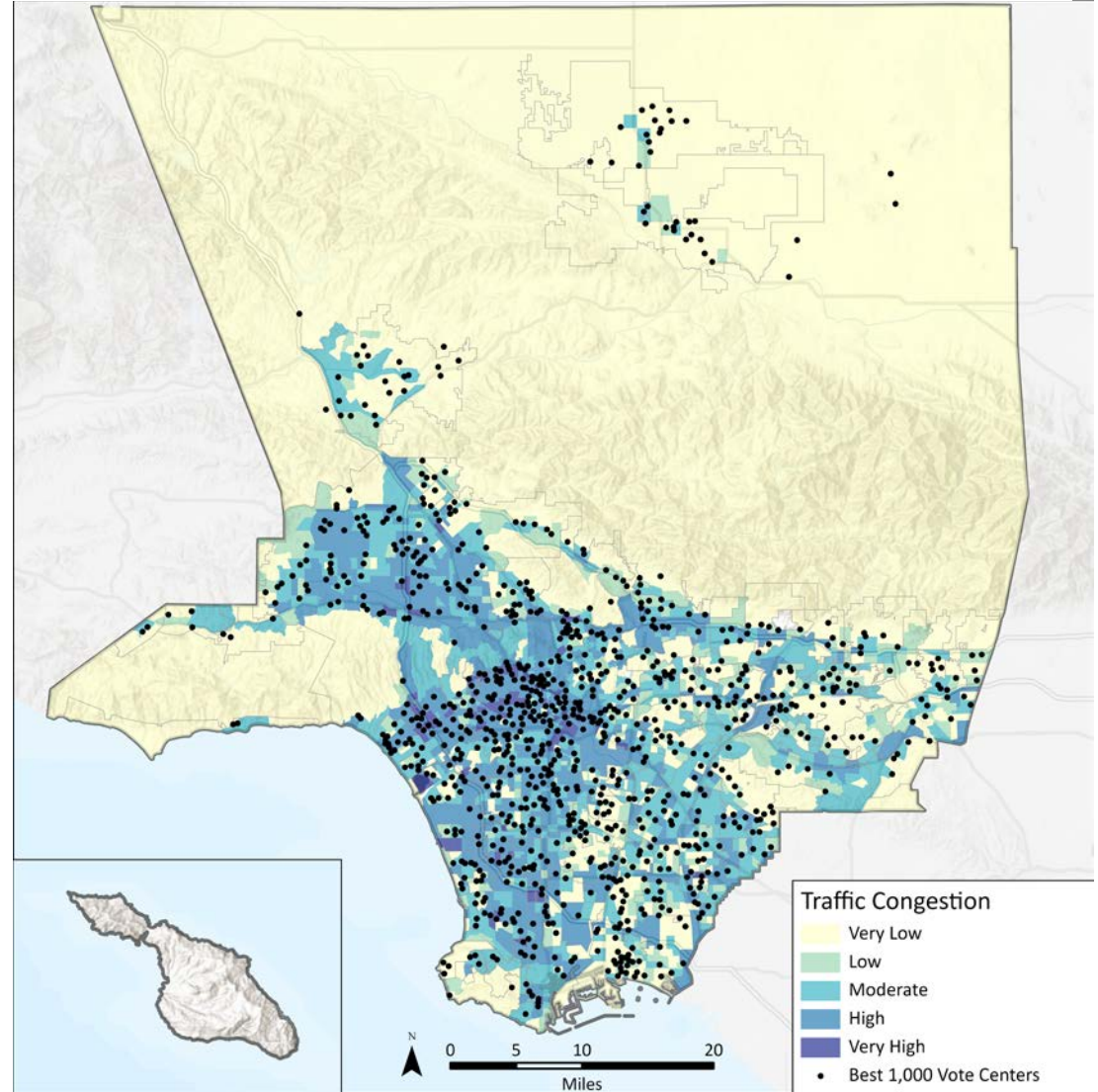

---

High ( $\leq 40,401$ )	33.6%
Very High ( $\leq 12,672$ )	5.3%

---



#### 4.4 वोट केंद्र चयन के लिए भविष्य के कदम

चूंकि पूरे राज्य में नया मतदान मॉडल लागू किया गया है, इसलिए काउंटियों को सुलभ और कुशल वोट केंद्रों के चयन और संचालन की प्रक्रिया को परिष्कृत करने में मदद करने के लिए सर्वोत्तम प्रथाओं की पहचान की जाएगी। प्लेवर्क्स ने आरआर / सीसी को भविष्य की प्रक्रिया और रखरखाव के लिए अनुशंसाएं प्रदान की हैं।

ये अनुशंसाएं आरआर / सीसी को उस प्रक्रिया के माध्यम से बताती हैं कि जनसंख्या घनत्व, रोजगार केंद्रों, सामाजिक आर्थिक विशेषताओं और संभावित साइट की उपयुक्तता निर्धारित करने के लिए उपयोग किए जाने वाले डेटा लेयर को कब और कैसे अपडेट किया जाए। आरआर / सीसी द्वारा किए गए ऑन-साइट विश्लेषण के पूरक के लिए प्लेसवर्क्स चुनाव के बाद सुविधा पर रिपोर्ट करने के लिए चुनाव कार्यकर्ताओं को उलझाने की सलाह देते हैं।